GMINA PĄTNÓW

STUDIUM UWARUNKOWAŃ I KIERUNKÓW ZAGOSPODAROWANIA PRZESTRZENNEGO
UWARUNKOWANIA ROZWOJU PRZESTRZENNEGO

1:20 000

Załącznik nr 2 do Uchwały Nr ..... Rady Gminy Pątnów z dnia ..... 2018 r.

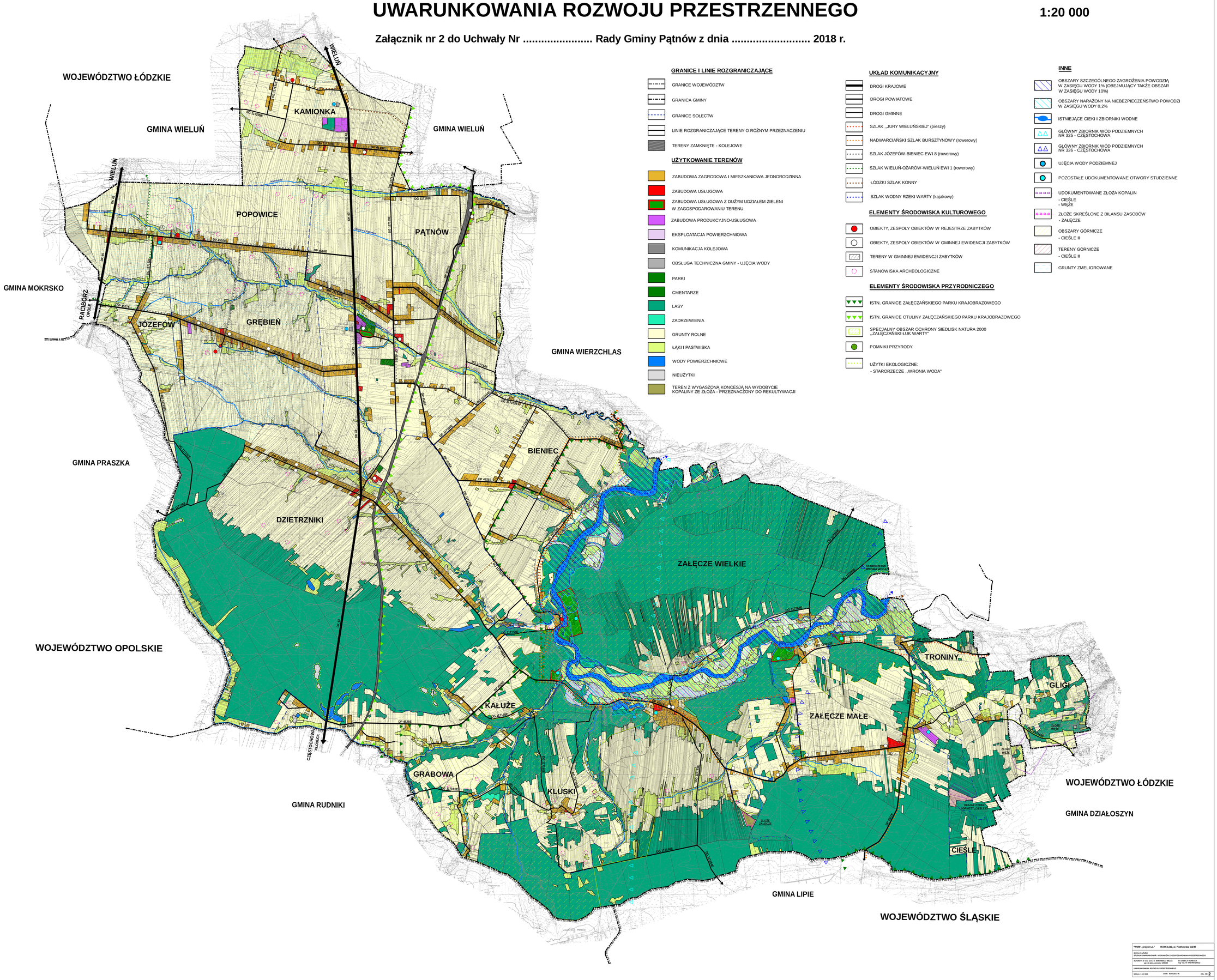

"WWW - projekt s.c." 90-006 Łódź, ul. Piotrkowska 226/49

GMINA PĄTNÓW
STUDIUM UWARUNKOWAŃ I KIERUNKÓW ZAGOSPODAROWANIA PRZESTRZENNEGO

AUTORZY: dr inż. arch. D. WIERZBICKA - WALAS mgr inż. arch. ANNA ZIELIŃSKA
mgr inż. K. CHOJECKA mgr inż. M. SAVOYSKAYA

UWARUNKOWANIA ROZWOJU PRZESTRZENNEGO

SKALA 1:20 000 DATA: MAJ 2018 R. ZAŁ. NR 2