

# PROFIL PODŁUŻNY DROGI NR.835

## SKALA 1:1000 50

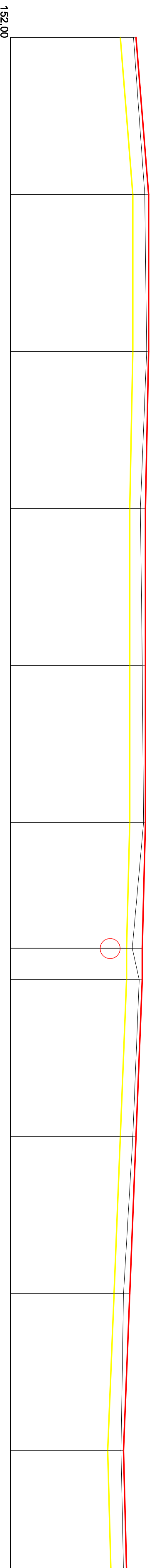

przepust śr. 40 cm  
PCV dł. 6.0m rz. d. 153.45

| Rzędne istniejące | Rzędne nawierzchni | Rzędne koryta | Element proj.  | Odległości | Hektometraż |
|-------------------|--------------------|---------------|--|------------|-------------|
| 153,96            | 154,14             | 154,20        | Droga nr. 835 dł. 488 mb szer. 4,0m<br>warstwa odsączająca gr. 10 cm, w km 0+000 - 0+150 gr. 20 cm, podbudowa tłuczniowa gr. 10 cm, nawierzchnia tłuczniowa gr. 5 cm | 0          | 0,00        |
| 154,17            | 154,20             | 154,20        |  | 50         | 50,00       |
| 154,07            | 154,15             | 154,15        |  | 100        | 100,00      |
| 154,10            | 154,15             | 154,15        |  | 150        | 150,00      |
| 154,12            | 154,15             | 154,15        |  | 200        | 200,00      |
| 153,94            | 154,10             | 154,10        |  | 250        | 250,00      |
| 154,05            | 154,10             | 154,10        |  | 290        | 290,00      |
| 153,95            | 154,00             | 154,00        |  | 300        | 300,00      |
| 153,95            | 154,00             | 154,00        |  | 350        | 350,00      |
| 153,80            | 153,90             | 153,90        |  | 400        | 400,00      |
| 153,76            | 153,80             | 153,80        |  | 450        | 450,00      |
| 153,80            | 153,85             | 153,85        |  |            | 88          |
| 153,60            | 153,60             | 153,60        |  |            | 488,00      |