

**MAPA DO CELÓW PROJEKTOWYCH**  
 powstała na bazie mapy zasadniczej  
 arkusz - 154.444.194  
 skala 1:1000  
 poziom odniesienia Kronsztadt 60  
 województwo podkarpackie  
 powiat: Mielec  
 gm. Padew Narodowa  
 obiekt: Babule  
 Mapa aktualna na dzień: 20.08.2006  
 Integralną częścią niniejszej mapy stanowi mapa ewidencji gruntów w skali 1:2880.

HOZEWY ZACHOWANIA POZIOMYCH WŁASZCZYZNÓW  
 REPRODUKOWANIE W CELU ROZCZYSZCZENIA  
 I ROZPOROZKAZANIA NINIEJSZEJ MAPY WYMAGA  
 ZEZWOLENIA Starosty Mieleckiego  
 art. 18 ust. 2 pkt 1 i 2 Dz. Urz. 1989r. - Prawo  
 Geodezyjne - Kartograficzno-geodezyjne  
 Dz. Urz. 2004r. Nr. 100, poz. 10692, późn. zm.

USŁUGI GEODEZYJNO-KARTOGRAFICZNE  
 mgr inż. Aleksander Czuchrański  
 39-400 Tańczę, ul. 16  
 ul. 16, tel. 17 744 229  
 NIP 007-100-11-11 REGON 860411757

STAROSTA POWIATU MIELECKIEGO  
 MIELEC, ul. 16, tel. 17 744 229  
 data: 20.08.2006  
 [Signature]

Załącznik Nr. 2 do decyzji z dn. 20.08.06  
 Nr. 22.107 w sprawie: AB.155/1432/06  
 1. Zatwierdził: [Signature]  
 2. Udzielił: [Signature]  
 STAROSTA POWIATOWY w Mielcu  
 Zdzisław Starostyński  
 mgr inż. inżynier architekt  
 ARCHITECTURY I BUDOWNICTWA

**Uzgodniono**  
 w Powiatowym Zarządzie Dróg  
 w Mielcu  
 na wytyczeniu i oznakowaniu w terenie  
 Nr. 22.107/36/2006 z dnia 19.02.2006 r.  
 Sprawdził: [Signature]

STAROSTA POWIATU MIELECKIEGO  
 Na podstawie art. 28 ust. 1 ustawy z dnia 17 maja 1999r. "Dz. Urz. 1999, poz. 100, 105 i 120, poz. 1754" oraz art. 17 ustawy z dnia 20 kwietnia 2004r. "Dz. Urz. 2004, poz. 100" w sprawie: AB.155/1432/06  
 Uprzejmie informuję, że niniejszym załącznikiem do niniejszej decyzji jest projekt techniczny z załącznikami, który został zatwierdzony przez Powiatowy Zarząd Dróg w Mielcu z dnia 19.02.2006 r. i jest zgodny z zapisami art. 17 ust. 2 pkt 1 i 2 ustawy z dnia 20 kwietnia 2004r. "Dz. Urz. 2004, poz. 100".  
 W razie niezgodności z tymi zapisami proszę zgłosić zastrzeżenia w formie pisemnej do Starosty Powiatowego w Mielcu, ul. 16, 17-744 229, do dnia 20.08.2006 r.  
 Projektant: inż. inżynier architekt  
 G.Z.7442-701/2006  
 Mielec, dnia 20.08.2006.  
 [Signature]  
 STAROSTA POWIATOWY

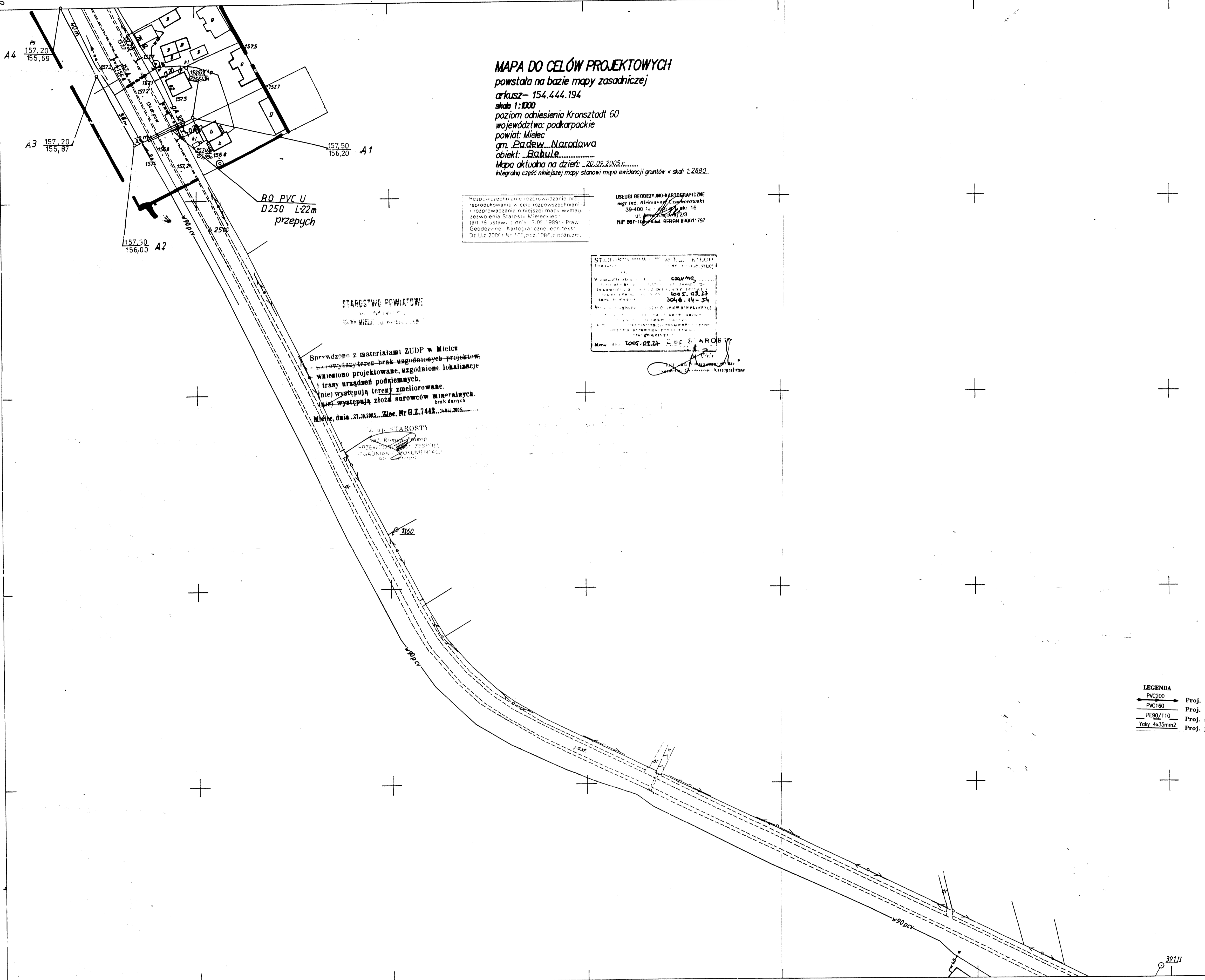

**LEGENDA**  
 PVC200 - Proj. sieć kanalizacji sanit. PVC200  
 PVC160 - Proj. przyłącz kan. sanit. PVC160  
 PE90/110 - Proj. sieć kan. sanit. łączna PE90/110  
 Yaly 4x35mm2 - Proj. przyłącz En pompowni sieciowej

- OZNACZENIA I UWAGI:**
- 1 Na sieci PVC200 zaprojektowano studnie zbiorcze i przelotowe PVC400
  - 2 Na sieci PVC200 zaprojektowano studnie rozprężne betonowe DN1000
  - 3 Na przyłączach PVC160 zaprojektowano studnie przyłączeniowe PVC315
  - 4 Skrzyżowana proj. Ks. PVC200 z gazociągami zabezpieczyć Ro PVC-u 315, L=4m
  - 5 Skrzyżowana proj. Ks. PVC160 z gazociągami zabezpieczyć Ro PVC-u 250, L=4m
  - 6 Skrzyżowana PVC200 i PVC160 z kablami EN zabezpieczyć Ro „AROT” 100, L=3m
  - 7 Skrzyżowana PVC200 i PVC160 z kablami TT zabezpieczyć Ro „AROT” 75, L=3m

UI Jastrzebia 11 39-200 Debica Tel./Fax 014/67-00-020		<b>"EKO-KOMPLET"</b> Zakład Techniki Sanitarnej Grzeczwej i Gazowej	
Zespół projekt.	Imię i Nazwisko	Nr uprawnień	Data
Proj. sanit.	mgr inż. St. Chodor	UAN-8346/69/87	2005-12
Proj. sanit. prow.	inż. M. Lukaszewski	UAN-7342/1/96	2005-12
Proj. sanit. spraw. inż.	Zb. Załwilchowski	NBUA-7342/143/98	2005-12
Proj. elektr.	inż. P. Śmielano	PG.VII/1/7342/92/94	2005-12
Proj. elektr. spraw.	inż. T. Pijkoś	PK/0144/PWOE/04	2005-12
Obiekt	Sieć kanalizacji sanitarnej z przyłączami domowymi dla sołectw gminy Padew Narodowa		Skala 1:1000
Nazwa rysunku	Plan sytuacyjny		Rys. Nr 2-2-1
Investor	Gmina Padew Narodowa 39-310 Padew Narodowa 212	Egz. Nr 4	

inż. MACIEJ LU...  
 Upr. bud. do projekt. i w og. zak. w...  
 Specjalizacja - og. i realiz. ścieków i w og. zak. w...  
 adres: Włocławek, ul. 1000, 87-100 Włocławek  
 tel. 24 244 11 22, 24 244 11 23  
 fax 24 244 11 22, 24 244 11 23

**MAPA ZAGOSPODAROWANIA I UŻYTKOWANIA TERENU**  
 Założona w r 1989

154.444.194  
 1:1000

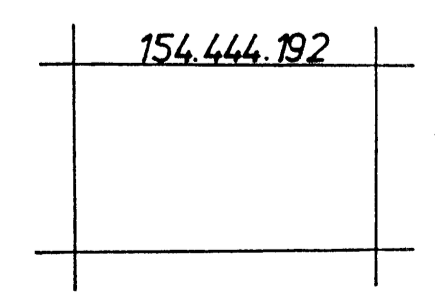

7-8

**MAPA DO CELÓW PROJEKTOWYCH**

powstała na bazie mapy zasadniczej

arkusz - 154.444.192

skala 1:1000

poziom odniesienia Kransztadt 60

województwa: podkarpackie

powiat: Mielec

gm. Padew Narodowa

obiekt: Zabudowa

Mapa aktualna na dzień: 20.08.2006r.

Integralna część niniejszej mapy stanowi mapa ewidencji gruntów w skali 1:2880.

USŁUGI GEODEZYJNO-KARTOGRAFICZNE  
mgr inż. Aleksandra Ciepłuchowska  
39-400 Tarnobrzeg, ul. Wolności 176  
ul. Armii Krajowej 2/3  
NIP 867-103-11-44 REGON 830011797

STAROSTA POWIATU MIELECKIEGO  
Powiatowy Urząd Urzędniczy, Urząd Geodezyjny  
ul. Wolności 176, 39-400 Tarnobrzeg  
tel. 15 834 10 30, 15 834 10 31  
fax 15 834 10 32, 15 834 10 33  
e-mail: starosta@mielec.pl  
www.starosta.mielec.pl  
3048.14-34  
1001.07.29.2 ul. Wolności 176

W odpowiedzi na rozprawę techniczną  
rozpracowanie w celu rozpoznać  
rozpracowania niniejszej mapy, wymaga  
rozwoleń Starosty Mieleckiego  
z dnia 17.08.1999 r. - Prawo  
Kartograficzne i Kartograficzne  
z dnia 20.08.2006 r. - Rozporządzenie

Załącznik Nr 2 do decyzji z dn. 20.08.06  
Nr 282.102 w sprawie: RB. 735/1432/0  
1. Zatwierdzenia projektu budowlanego.  
2. Udzielenia pozwolenia na budowę dla:  
Gmina Padew Narodowa  
3. Główny Inżynier: Mgr inż. Maciej Łukaszyk  
Starostwo Powiatowe w Mielcu  
Z up. Starosty  
mgr inż. Maciej Łukaszyk  
ARCH. BUDOWLANE I BUDOWNICTWO

Uzgodniono  
w Powiatowym Zarządzie Dróg  
na warunkach określonych w piśmie  
Nr 282.149/130/000 z dnia 15.02.2004r.  
Sprawdził: [podpis] Uzgodnił: [podpis]

STAROSTA POWIATU MIELECKIEGO  
Na podstawie art. 28 ust. 1 ustawy z dnia 17.04.1999 r. - Prawo geodezyjne i kartograficzne (Dz. U. z 2000 r. Nr 102, poz. 1345) oraz art. 173 par. 1 pkt 2) ustawy z dnia 27.07.2002 r. - Prawo o ustaleniu zwyczajów (Dz. U. z 2002 r. Nr 150, poz. 1245) w sprawie: rozpoznać i rozpracowanie niniejszej mapy, wymaga rozwoleń Starosty Mieleckiego z dnia 17.08.1999 r. - Prawo Kartograficzne i Kartograficzne z dnia 20.08.2006 r. - Rozporządzenie  
Uzgodniono w Powiatowym Zarządzie Dróg na warunkach określonych w piśmie Nr 282.149/130/000 z dnia 15.02.2004r.  
Sprawdził: [podpis] Uzgodnił: [podpis]  
G.Z. 7442... 20.08.2006  
Mielec, dnia 20.08.2006  
Z up. STAROSTY  
mgr inż. Maciej Łukaszyk  
PRZEWODNIA ZESPÓŁ  
UZGADNIANIA DOKUMENTACJI  
(pieczęćka, podpis)

LEGENDA  
PVC200 Proj. sieć kanalizacji sanit. PVC200  
PVC160 Proj. przyłącz kanaliz. sanit. PVC160  
PE90/110 Proj. sieć kanaliz. sanit. tłoczna PE90/110  
Yok 4x33mm2 Proj. przyłącz En pompowni sieciowej

- OZNACZENIA I UWAGI:**
- 1 Na sieci PVC200 zaprojektowano studnie zbiorcze i przelotowe PVC400
  - 2 Na sieci PVC200 zaprojektowano studnie rozprężne betonowe DN1000
  - 3 Na przyłączach PVC160 zaprojektowano studnie przyłączeniowe PVC315
  - 4 Skrzyżowania proj. Ks. PVC200 z gazociągami zabezpieczyć Ro PVC-u 315, L=4m
  - 5 Skrzyżowania proj. Ks. PVC160 z gazociągami zabezpieczyć Ro PVC-u 750, L=4m
  - 6 Skrzyżowania PVC200 i PVC160 z kablami EN zabezpieczyć Ro „AROT” 100, L=3m
  - 7 Skrzyżowania PVC200 i PVC160 z kablami TT zabezpieczyć Ro „AROT” 75, L=3m

Ul Jastrzebia 11 39-200 Debica Tel./Fax 014/67-00-020		"EKO-KOMPLET" Zakład Techniki Sanitarnej Grzewczej i Gazowej	
Zespół projekt.	Imię i Nazwisko	Nr uprawnień	Data
Proj. sanit.	mgr inż. St. Chodor	JAN-8346/69/87	2005-12
Proj. sanit. prow.	inż. M. Łukaszyk	JAN-7342/1/96	2005-12
Proj. sanit. spraw.	inż. Zb. Zocwlichowski	NBUA-7342/143/98	2005-12
Proj. elektr.	inż. P. Smielona	PG.VI/1/7342/92/94	2005-12
Proj. elektr. spraw.	mgr inż. T. Piekos	POK/0144/PWOC/04	2005-12
Obiekt	Sieć kanalizacji sanitarnej z przyłączami domowymi dla sołectw gminy Padew Narodowa	Skala	1:1000
Nozwo rysunku	Plan sytuacyjny	Str. Nr	2-22
Inwestor	Gmina Padew Narodowa 39-340 Padew Narodowa 212	Egz. Nr	4

inż. MACIEJ ŁUKASZYK  
Upr. bud. do projekt. i kier. robot  
inż. inżynier. specjalizacja: sieć  
i w og. z obs. w spec. k. bud. i  
inż. inżynier. specjalizacja: wozn.  
inż. inżynier. specjalizacja: wozn.

Sprawdzono z materiałami ZUDP w Mielcu  
na powyższy teren - brak uzgodnionych projektów  
wniesiono projektowane uzgodnione lokalizacje  
trasy urz. kanał. podziemnych  
(nie występują tereny zmeliorowane  
nie występują złoża surowców mineralnych  
dok. dotychczasowych)

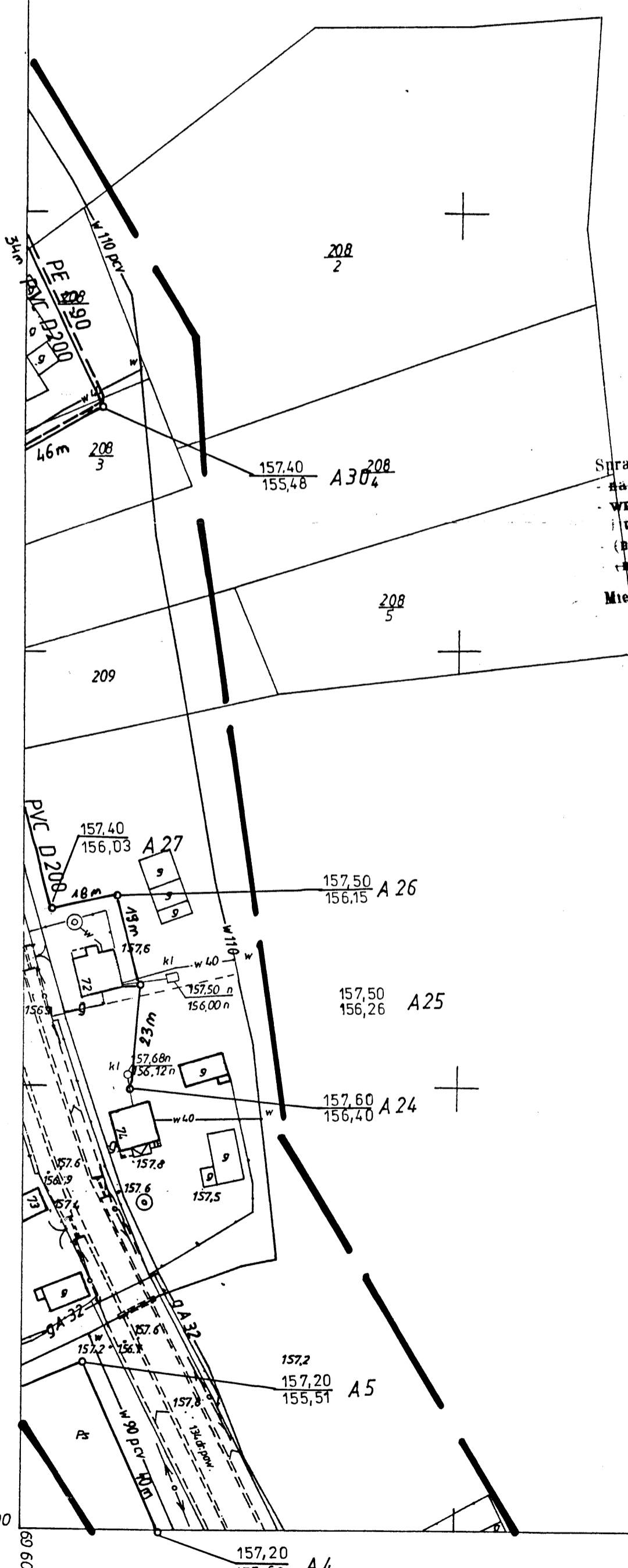

154.444.192  
1:1000

**MAPA ZAGOSPODAROWANIA I UŻYTKOWANIA TERENU**  
Założona w r. 1989

154.444.191  
154.444.194

MAPA DO CELÓW PROJEKTOWYCH

powstała na bazie mapy zasadniczej
arkusz- 154.444.144
skala: 1:1000
poziom odniesienia Kronsztadt 60
województwo: podkarpackie
powiat: Mielec
gm. Padew Narodowa
obiekt: Babule
Mapa aktualna na dzień: 20.02.2006 r.
Integracja części niniejszej mapy starożytno mapy ewidencyjnej gruntów w skali 1:2880.

USŁUGI GEODEZYJNO-KARTOGRAFICZNE
mgr inż. Aleksandra Stachowicz
39-400 Padew Narodowa ul. Kmiecia 22A
NIP 867-102-54-54 REGON 88011787

Rozpowszechnienie, kopiowanie,
reprodukcja w całości lub części
i rozpowszechnianie niniejszej mapy
z bezwzględną odpowiedzialnością
zawieszania Starosty Powiatowego
art. 16 ustawy z dnia 17.06.1999r. Prawo
Geodezyjne i Kartograficzne, art. 103a
Dz.Uz. 2000 Nr 100, poz. 1086, 1087, 1088, 1089, 1090, 1091, 1092, 1093, 1094, 1095, 1096, 1097, 1098, 1099, 1100, 1101, 1102, 1103, 1104, 1105, 1106, 1107, 1108, 1109, 1110, 1111, 1112, 1113, 1114, 1115, 1116, 1117, 1118, 1119, 1120, 1121, 1122, 1123, 1124, 1125, 1126, 1127, 1128, 1129, 1130, 1131, 1132, 1133, 1134, 1135, 1136, 1137, 1138, 1139, 1140, 1141, 1142, 1143, 1144, 1145, 1146, 1147, 1148, 1149, 1150, 1151, 1152, 1153, 1154, 1155, 1156, 1157, 1158, 1159, 1160, 1161, 1162, 1163, 1164, 1165, 1166, 1167, 1168, 1169, 1170, 1171, 1172, 1173, 1174, 1175, 1176, 1177, 1178, 1179, 1180, 1181, 1182, 1183, 1184, 1185, 1186, 1187, 1188, 1189, 1190, 1191, 1192, 1193, 1194, 1195, 1196, 1197, 1198, 1199, 1200, 1201, 1202, 1203, 1204, 1205, 1206, 1207, 1208, 1209, 1210, 1211, 1212, 1213, 1214, 1215, 1216, 1217, 1218, 1219, 1220, 1221, 1222, 1223, 1224, 1225, 1226, 1227, 1228, 1229, 1230, 1231, 1232, 1233, 1234, 1235, 1236, 1237, 1238, 1239, 1240, 1241, 1242, 1243, 1244, 1245, 1246, 1247, 1248, 1249, 1250, 1251, 1252, 1253, 1254, 1255, 1256, 1257, 1258, 1259, 1260, 1261, 1262, 1263, 1264, 1265, 1266, 1267, 1268, 1269, 1270, 1271, 1272, 1273, 1274, 1275, 1276, 1277, 1278, 1279, 1280, 1281, 1282, 1283, 1284, 1285, 1286, 1287, 1288, 1289, 1290, 1291, 1292, 1293, 1294, 1295, 1296, 1297, 1298, 1299, 1300, 1301, 1302, 1303, 1304, 1305, 1306, 1307, 1308, 1309, 1310, 1311, 1312, 1313, 1314, 1315, 1316, 1317, 1318, 1319, 1320, 1321, 1322, 1323, 1324, 1325, 1326, 1327, 1328, 1329, 1330, 1331, 1332, 1333, 1334, 1335, 1336, 1337, 1338, 1339, 1340, 1341, 1342, 1343, 1344, 1345, 1346, 1347, 1348, 1349, 1350, 1351, 1352, 1353, 1354, 1355, 1356, 1357, 1358, 1359, 1360, 1361, 1362, 1363, 1364, 1365, 1366, 1367, 1368, 1369, 1370, 1371, 1372, 1373, 1374, 1375, 1376, 1377, 1378, 1379, 1380, 1381, 1382, 1383, 1384, 1385, 1386, 1387, 1388, 1389, 1390, 1391, 1392, 1393, 1394, 1395, 1396, 1397, 1398, 1399, 1400, 1401, 1402, 1403, 1404, 1405, 1406, 1407, 1408, 1409, 1410, 1411, 1412, 1413, 1414, 1415, 1416, 1417, 1418, 1419, 1420, 1421, 1422, 1423, 1424, 1425, 1426, 1427, 1428, 1429, 1430, 1431, 1432, 1433, 1434, 1435, 1436, 1437, 1438, 1439, 1440, 1441, 1442, 1443, 1444, 1445, 1446, 1447, 1448, 1449, 1450, 1451, 1452, 1453, 1454, 1455, 1456, 1457, 1458, 1459, 1460, 1461, 1462, 1463, 1464, 1465, 1466, 1467, 1468, 1469, 1470, 1471, 1472, 1473, 1474, 1475, 1476, 1477, 1478, 1479, 1480, 1481, 1482, 1483, 1484, 1485, 1486, 1487, 1488, 1489, 1490, 1491, 1492, 1493, 1494, 1495, 1496, 1497, 1498, 1499, 1500, 1501, 1502, 1503, 1504, 1505, 1506, 1507, 1508, 1509, 1510, 1511, 1512, 1513, 1514, 1515, 1516, 1517, 1518, 1519, 1520, 1521, 1522, 1523, 1524, 1525, 1526, 1527, 1528, 1529, 1530, 1531, 1532, 1533, 1534, 1535, 1536, 1537, 1538, 1539, 1540, 1541, 1542, 1543, 1544, 1545, 1546, 1547, 1548, 1549, 1550, 1551, 1552, 1553, 1554, 1555, 1556, 1557, 1558, 1559, 1560, 1561, 1562, 1563, 1564, 1565, 1566, 1567, 1568, 1569, 1570, 1571, 1572, 1573, 1574, 1575, 1576, 1577, 1578, 1579, 1580, 1581, 1582, 1583, 1584, 1585, 1586, 1587, 1588, 1589, 1590, 1591, 1592, 1593, 1594, 1595, 1596, 1597, 1598, 1599, 1600, 1601, 1602, 1603, 1604, 1605, 1606, 1607, 1608, 1609, 1610, 1611, 1612, 1613, 1614, 1615, 1616, 1617, 1618, 1619, 1620, 1621, 1622, 1623, 1624, 1625, 1626, 1627, 1628, 1629, 1630, 1631, 1632, 1633, 1634, 1635, 1636, 1637, 1638, 1639, 1640, 1641, 1642, 1643, 1644, 1645, 1646, 1647, 1648, 1649, 1650, 1651, 1652, 1653, 1654, 1655, 1656, 1657, 1658, 1659, 1660, 1661, 1662, 1663, 1664, 1665, 1666, 1667, 1668, 1669, 1670, 1671, 1672, 1673, 1674, 1675, 1676, 1677, 1678, 1679, 1680, 1681, 1682, 1683, 1684, 1685, 1686, 1687, 1688, 1689, 1690, 1691, 1692, 1693, 1694, 1695, 1696, 1697, 1698, 1699, 1700, 1701, 1702, 1703, 1704, 1705, 1706, 1707, 1708, 1709, 1710, 1711, 1712, 1713, 1714, 1715, 1716, 1717, 1718, 1719, 1720, 1721, 1722, 1723, 1724, 1725, 1726, 1727, 1728, 1729, 1730, 1731, 1732, 1733, 1734, 1735, 1736, 1737, 1738, 1739, 1740, 1741, 1742, 1743, 1744, 1745, 1746, 1747, 1748, 1749, 1750, 1751, 1752, 1753, 1754, 1755, 1756, 1757, 1758, 1759, 1760, 1761, 1762, 1763, 1764, 1765, 1766, 1767, 1768, 1769, 1770, 1771, 1772, 1773, 1774, 1775, 1776, 1777, 1778, 1779, 1780, 1781, 1782, 1783, 1784, 1785, 1786, 1787, 1788, 1789, 1790, 1791, 1792, 1793, 1794, 1795, 1796, 1797, 1798, 1799, 1800, 1801, 1802, 1803, 1804, 1805, 1806, 1807, 1808, 1809, 1810, 1811, 1812, 1813, 1814, 1815, 1816, 1817, 1818, 1819, 1820, 1821, 1822, 1823, 1824, 1825, 1826, 1827, 1828, 1829, 1830, 1831, 1832, 1833, 1834, 1835, 1836, 1837, 1838, 1839, 1840, 1841, 1842, 1843, 1844, 1845, 1846, 1847, 1848, 1849, 1850, 1851, 1852, 1853, 1854, 1855, 1856, 1857, 1858, 1859, 1860, 1861, 1862, 1863, 1864, 1865, 1866, 1867, 1868, 1869, 1870, 1871, 1872, 1873, 1874, 1875, 1876, 1877, 1878, 1879, 1880, 1881, 1882, 1883, 1884, 1885, 1886, 1887, 1888, 1889, 1890, 1891, 1892, 1893, 1894, 1895, 1896, 1897, 1898, 1899, 1900, 1901, 1902, 1903, 1904, 1905, 1906, 1907, 1908, 1909, 1910, 1911, 1912, 1913, 1914, 1915, 1916, 1917, 1918, 1919, 1920, 1921, 1922, 1923, 1924, 1925, 1926, 1927, 1928, 1929, 1930, 1931, 1932, 1933, 1934, 1935, 1936, 1937, 1938, 1939, 1940, 1941, 1942, 1943, 1944, 1945, 1946, 1947, 1948, 1949, 1950, 1951, 1952, 1953, 1954, 1955, 1956, 1957, 1958, 1959, 1960, 1961, 1962, 1963, 1964, 1965, 1966, 1967, 1968, 1969, 1970, 1971, 1972, 1973, 1974, 1975, 1976, 1977, 1978, 1979, 1980, 1981, 1982, 1983, 1984, 1985, 1986, 1987, 1988, 1989, 1990, 1991, 1992, 1993, 1994, 1995, 1996, 1997, 1998, 1999, 2000, 2001, 2002, 2003, 2004, 2005, 2006, 2007, 2008, 2009, 2010, 2011, 2012, 2013, 2014, 2015, 2016, 2017, 2018, 2019, 2020, 2021, 2022, 2023, 2024, 2025, 2026, 2027, 2028, 2029, 2030, 2031, 2032, 2033, 2034, 2035, 2036, 2037, 2038, 2039, 2040, 2041, 2042, 2043, 2044, 2045, 2046, 2047, 2048, 2049, 2050, 2051, 2052, 2053, 2054, 2055, 2056, 2057, 2058, 2059, 2060, 2061, 2062, 2063, 2064, 2065, 2066, 2067, 2068, 2069, 2070, 2071, 2072, 2073, 2074, 2075, 2076, 2077, 2078, 2079, 2080, 2081, 2082, 2083, 2084, 2085, 2086, 2087, 2088, 2089, 2090, 2091, 2092, 2093, 2094, 2095, 2096, 2097, 2098, 2099, 2100, 2101, 2102, 2103, 2104, 2105, 2106, 2107, 2108, 2109, 2110, 2111, 2112, 2113, 2114, 2115, 2116, 2117, 2118, 2119, 2120, 2121, 2122, 2123, 2124, 2125, 2126, 2127, 2128, 2129, 2130, 2131, 2132, 2133, 2134, 2135, 2136, 2137, 2138, 2139, 2140, 2141, 2142, 2143, 2144, 2145, 2146, 2147, 2148, 2149, 2150, 2151, 2152, 2153, 2154, 2155, 2156, 2157, 2158, 2159, 2160, 2161, 2162, 2163, 2164, 2165, 2166, 2167, 2168, 2169, 2170, 2171, 2172, 2173, 2174, 2175, 2176, 2177, 2178, 2179, 2180, 2181, 2182, 2183, 2184, 2185, 2186, 2187, 2188, 2189, 2190, 2191, 2192, 2193, 2194, 2195, 2196, 2197, 2198, 2199, 2200, 2201, 2202, 2203, 2204, 2205, 2206, 2207, 2208, 2209, 2210, 2211, 2212, 2213, 2214, 2215, 2216, 2217, 2218, 2219, 2220, 2221, 2222, 2223, 2224, 2225, 2226, 2227, 2228, 2229, 2230, 2231, 2232, 2233, 2234, 2235, 2236, 2237, 2238, 2239, 2240, 2241, 2242, 2243, 2244, 2245, 2246, 2247, 2248, 2249, 2250, 2251, 2252, 2253, 2254, 2255, 2256, 2257, 2258, 2259, 2260, 2261, 2262, 2263, 2264, 2265, 2266, 2267, 2268, 2269, 2270, 2271, 2272, 2273, 2274, 2275, 2276, 2277, 2278, 2279, 2280, 2281, 2282, 2283, 2284, 2285, 2286, 2287, 2288, 2289, 2290, 2291, 2292, 2293, 2294, 2295, 2296, 2297, 2298, 2299, 2300, 2301, 2302, 2303, 2304, 2305, 2306, 2307, 2308, 2309, 2310, 2311, 2312, 2313, 2314, 2315, 2316, 2317, 2318, 2319, 2320, 2321, 2322, 2323, 2324, 2325, 2326, 2327, 2328, 2329, 2330, 2331, 2332, 2333, 2334, 2335, 2336, 2337, 2338, 2339, 2340, 2341, 2342, 2343, 2344, 2345, 2346, 2347, 2348, 2349, 2350, 2351, 2352, 2353, 2354, 2355, 2356, 2357, 2358, 2359, 2360, 2361, 2362, 2363, 2364, 2365, 2366, 2367, 2368, 2369, 2370, 2371, 2372, 2373, 2374, 2375, 2376, 2377, 2378, 2379, 2380, 2381, 2382, 2383, 2384, 2385, 2386, 2387, 2388, 2389, 2390, 2391, 2392, 2393, 2394, 2395, 2396, 2397, 2398, 2399, 2400, 2401, 2402, 2403, 2404, 2405, 2406, 2407, 2408, 2409, 2410, 2411, 2412, 2413, 2414, 2415, 2416, 2417, 2418, 2419, 2420, 2421, 2422, 2423, 2424, 2425, 2426, 2427, 2428, 2429, 2430, 2431, 2432, 2433, 2434, 2435, 2436, 2437, 2438, 2439, 2440, 2441, 2442, 2443, 2444, 2445, 2446, 2447, 2448, 2449, 2450, 2451, 2452, 2453, 2454, 2455, 2456, 2457, 2458, 2459, 2460, 2461, 2462, 2463, 2464, 2465, 2466, 2467, 2468, 2469, 2470, 2471, 2472, 2473, 2474, 2475, 2476, 2477, 2478, 2479, 2480, 2481, 2482, 2483, 2484, 2485, 2486, 2487, 2488, 2489, 2490, 2491, 2492, 2493, 2494, 2495, 2496, 2497, 2498, 2499, 2500, 2501, 2502, 2503, 2504, 2505, 2506, 2507, 2508, 2509, 2510, 2511, 2512, 2513, 2514, 2515, 2516, 2517, 2518, 2519, 2520, 2521, 2522, 2523, 2524, 2525, 2526, 2527, 2528, 2529, 2530, 2531, 2532, 2533, 2534, 2535, 2536, 2537, 2538, 2539, 2540, 2541, 2542, 2543, 2544, 2545, 2546, 2547, 2548, 2549, 2550, 2551, 2552, 2553, 2554, 2555, 2556, 2557, 2558, 2559, 2560, 2561, 2562, 2563, 2564, 2565, 2566, 2567, 2568, 2569, 2570, 2571, 2572, 2573, 2574, 2575, 2576, 2577, 2578, 2579, 2580, 2581, 2582, 2583, 2584, 2585, 2586, 2587, 2588, 2589, 2590, 2591, 2592, 2593, 2594, 2595, 2596, 2597, 2598, 2599, 2600, 2601, 2602, 2603, 2604, 2605, 2606, 2607, 2608, 2609, 2610, 2611, 2612, 2613, 2614, 2615, 2616, 2617, 2618, 2619, 2620, 2621, 2622, 2623, 2624, 2625, 2626, 2627, 2628, 2629, 2630, 2631, 2632, 2633, 2634, 2635, 2636, 2637, 2638, 2639, 2640, 2641, 2642, 2643, 2644, 2645, 2646, 2647, 2648, 2649, 2650, 2651, 2652, 2653, 2654, 2655, 2656, 2657, 2658, 2659, 2660, 2661, 2662, 2663, 2664, 2665, 2666, 2667, 2668, 2669, 2670, 2671, 2672, 2673, 2674, 2675, 2676, 2677, 2678, 2679, 2680, 2681, 2682, 2683, 2684, 2685, 2686, 2687, 2688, 2689, 2690, 2691, 2692, 2693, 2694, 2695, 2696, 2697, 2698, 2699, 2700, 2701, 2702, 2703, 2704, 2705, 2706, 2707, 2708, 2709, 2710, 2711, 2712, 2713, 2714, 2715, 2716, 2717, 2718, 2719, 2720, 2721, 2722, 2723, 2724, 2725, 2726, 2727, 2728, 2729, 2730, 2731, 2732, 2733, 2734, 2735, 2736, 2737, 2738, 2739, 2740, 2741, 2742, 2743, 2744, 2745, 2746, 2747, 2748, 2749, 2750, 2751, 2752, 2753, 2754, 2755, 2756, 2757, 2758, 2759, 2760, 2761, 2762, 2763, 2764, 2765, 2766, 2767, 2768, 2769, 2770, 2771, 2772, 2773, 2774, 2775, 2776, 2777, 2778, 2779, 2780, 2781, 2782, 2783, 2784, 2785, 2786, 2787, 2788, 2789, 2790, 2791, 2792, 2793, 2794, 2795, 2796, 2797, 2798, 2799, 2800, 2801, 2802, 2803, 2804, 2805, 2806, 2807, 2808, 2809, 2810, 2811, 2812, 2813, 2814, 2815, 2816, 2817, 2818, 2819, 2820, 2821, 2822, 2823, 2824, 2825, 2826, 2827, 2828, 2829, 2830, 2831, 2832, 2833, 2834, 2835, 2836, 2837, 2838, 2839, 2840, 2841, 2842, 2843, 2844, 2845, 2846, 2847, 2848, 2849, 2850, 2851, 2852, 2853, 2854, 2855, 2856, 2857, 2858, 2859, 2860, 2861, 2862, 2863, 2864, 2865, 2866, 2867, 2868, 2869, 2870, 2871, 2872, 2873, 2874, 2875, 2876, 2877, 2878, 2879, 2880, 2881, 2882, 2883, 2884, 2885, 2886, 2887, 2888, 2889, 2890, 2891, 2892, 2893, 2894, 2895, 2896, 2897, 2898, 2899, 2900, 2901, 2902, 2903, 2904, 2905, 2906, 2907, 2908, 2909, 2910, 2911, 2912, 2913, 2914, 2915, 2916, 2917, 2918, 2919, 2920, 2921, 2922, 2923, 2924, 2925, 2926, 2927, 2928, 2929, 2930, 2931, 2932, 2933, 2934, 2935, 2936, 2937, 2938, 2939, 2940, 2941, 2942, 2943, 2944, 2945, 2946, 2947, 2948, 2949, 2950, 2951, 2952, 2953, 2954, 2955, 2956, 2957, 2958, 2959, 2960, 2961, 2962, 2963, 2964, 2965, 2966, 2967, 2968, 2969, 2970, 2971, 2972, 2973, 2974, 2975, 2976, 2977, 2978, 2979, 2980, 2981, 2982, 2983, 2984, 2985, 2986, 2987, 2988, 2989, 2990, 2991, 2992, 2993, 2994, 2995, 2996, 2997, 2998, 2999, 3000, 3001, 3002, 3003, 3004, 3005, 3006, 3007, 3008, 3009, 3010, 3011, 3012, 3013, 3014, 3015, 3016, 3017, 3018, 3019, 3020, 3021, 3022, 3023, 3024, 3025, 3026, 3027, 3028, 3029, 3030, 3031, 3032, 3033, 3034, 3035, 3036, 3037, 3038, 3039, 3040, 3041, 3042, 3043, 3044, 3045, 3046, 3047, 3048, 3049, 3050, 3051, 3052, 3053, 3054, 3055, 3





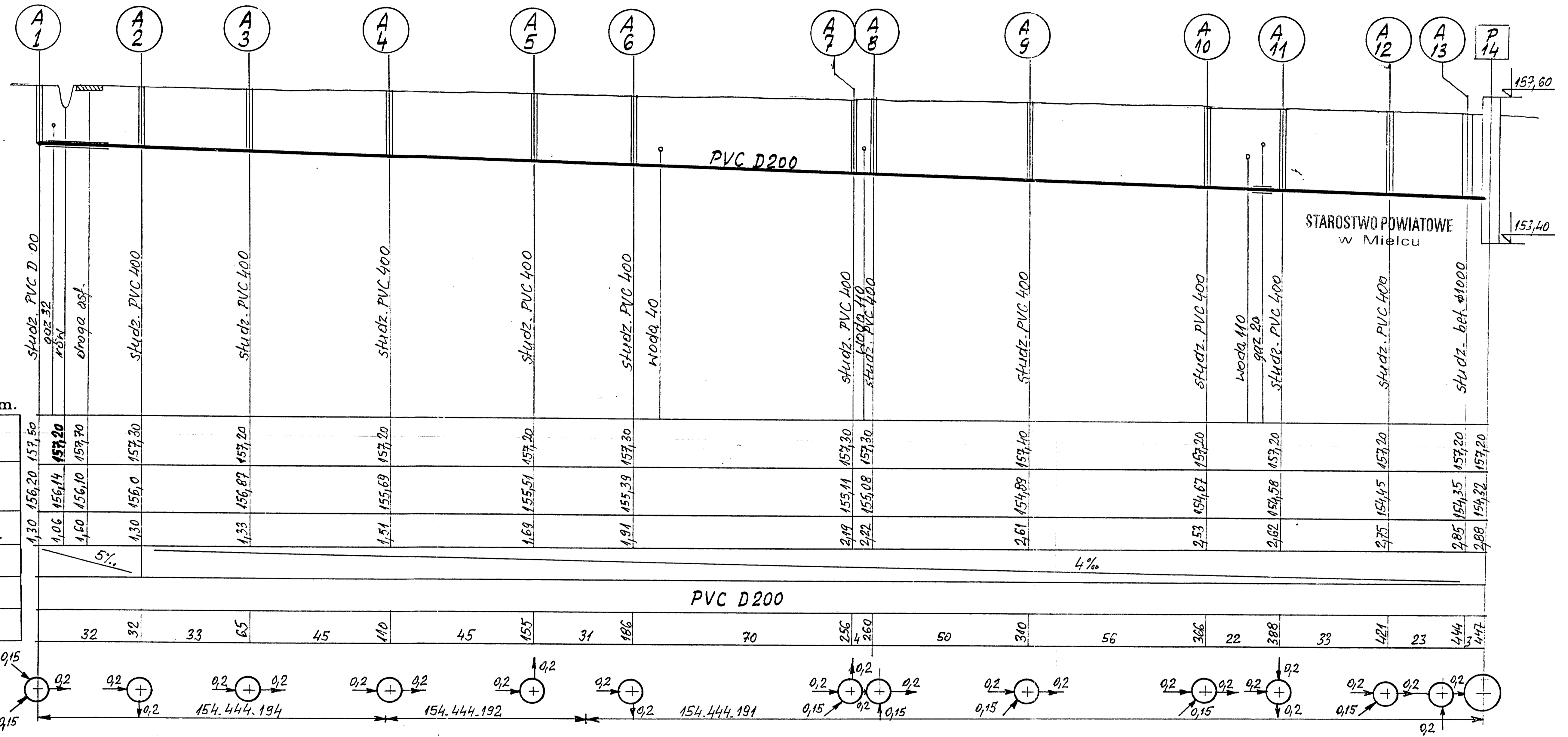

Poz. porównawczy 150m npm.

Poziom terenu m n.p.m.	157,50	157,20	157,70	157,30	157,20	157,20	157,20	157,30	157,30	157,30	157,30	157,40	157,20	157,20	157,20	157,20	157,20								
Rzędna dna rurociagu m.	156,20	156,14	156,10	156,0	155,87	155,69	155,51	155,39	155,30	155,08	154,88	154,67	154,58	154,45	154,35	154,32	154,20								
Głębokość posadowienia m.	1,30	1,06	1,40	1,30	1,33	1,51	1,69	1,91	2,09	2,22	2,61	2,53	2,62	2,75	2,85	2,88	2,88								
Spadki %.	5‰		4‰																						
Srednice i materiał.	PVC D200																								
Odległości m.	32	32	33	65	45	110	45	155	31	186	70	256	4	260	50	340	56	366	22	388	33	421	23	444	147

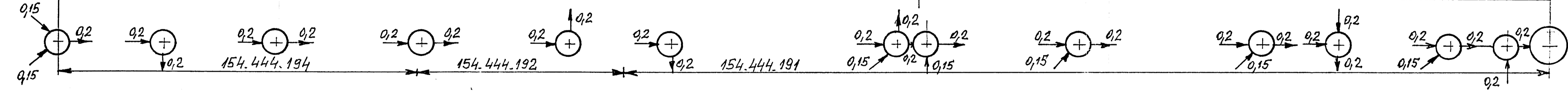

inż. MACIEJ ŁUKASZEWSKI  
 Upr. bud. do projekt. i kier. robot. bud.  
 b/w w specj. instalac.  
 Specjalizacja: czyszczenie ścieków  
 i w ogr. zakr. w specj. konstr. budowlanej  
 nr ow. Wzrost 3346/83, PG 7342/1/96  
 UAN 7342/1/96

Ul. Jastrzebia 11 39-200 Debica Tel./Fax 014/67-000-20		"EKO-KOMPLET" Zakład Techniki Sanitarnej Grzewczej i Gazowej			
Projektował	mgr inż. St. Chodor	Nr uprawnień	UAN-8346/69/87	Data	2006-10
Projektował	inż. M. Łukaszewski	UAN-7342/1/96	2006-10	Podpis	<i>[Signature]</i>
Obiekt	Sieć kanalizacji sanitarnej z przyłączami domowymi dla sołectw gminy Padew Narodowa			Skala	1:100/1000
Nazwa rysunku	Profil podłużny odcinka kanalizacji-Babule			Rys. Nr	2-3-1
inwestor	Urząd Gminy w Padwi Narodowej 39-340 Padew Narodowa 212			Łącz. Nr	4

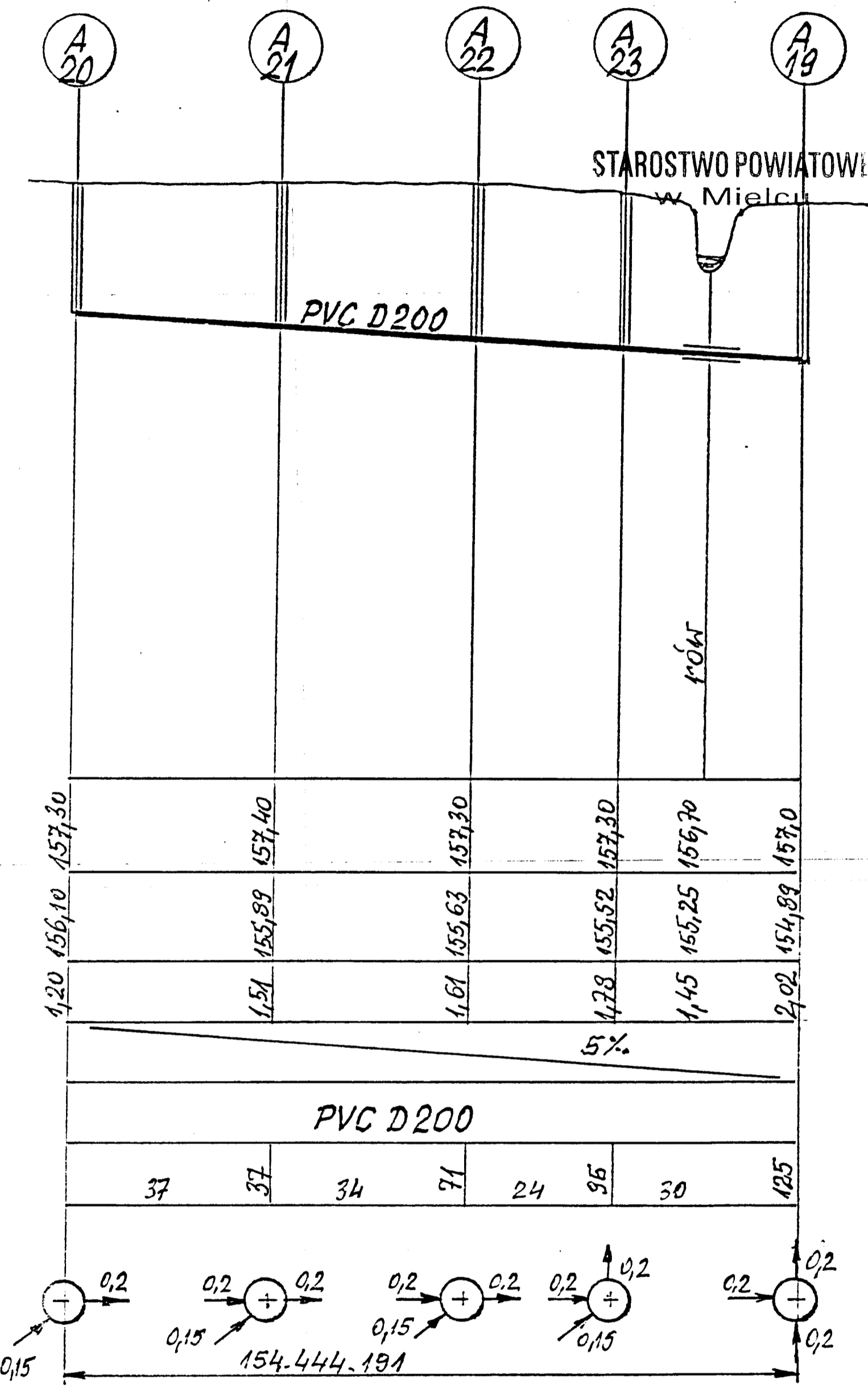
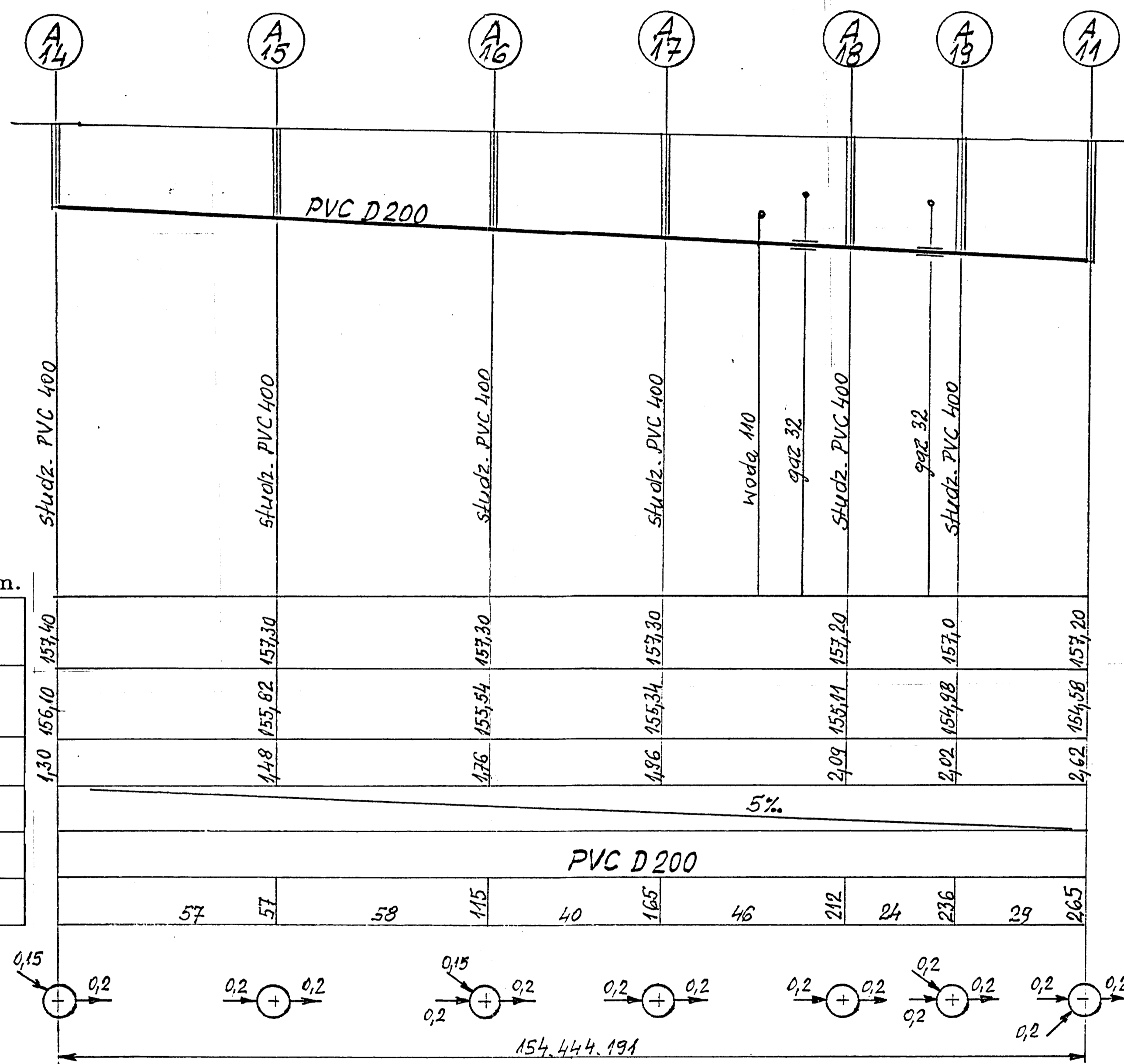

STAROSTWO POWIATOWE  
w Mielcu

inż. MACIEJ LUKASZEWSKI  
Upr. bud. do projekt. i kier. robot bud.  
b/o w sp. z o.o. "EKO-KOMPLET"  
Specjalizacja - oszczędność ścieków  
i w ogr. zak. w sp. z o.o. "EKO-KOMPLET"  
nr ew. WZP.NB. 824/2008. PG 111/2008/157/104

Ul. Jastrzebia 11 39-200 Debica Tel./Fax 014/67-000-20		"EKO-KOMPLET" Zakład Techniki Sanitarnej Grzewczej i Gazowej		
Projektował	Imię i Nazwisko	Nr uprawnień	Data	Podpis
Projektował	inż. St. Chodor	UAN-8346/69/87	2006-10	[Signature]
Projektował	inż. M. Lukaszewski	UAN-7342/1/96	2006-10	[Signature]
Obiekt	Sieć kanalizacji sanitarnej z przyłączami domowymi dla sołectw gminy Padew Narodowa			Skala 1:100 1:30
Nazwa rysunku	Profil podłużny odcinka kanalizacji-Babule			rys. nr 2.3.2
Investor	Urząd Gminy w Padwi Narodowej 39-340 Padew Narodowa 212			egz. nr 4

Poz. porównawczy 150m npm.

Poziom terenu m n.p.m.	156,40	157,50	157,50	157,50	157,40	157,40	157,40	155,29	153,50	
Rzędna dna rurociągu m.	156,40	156,26	156,15	156,03	155,70	155,29	155,29	154,90	156,70	
Głębokość posadowienia m.	1,10	1,24	1,35	1,47	1,70	2,21	2,21	1,80	1,80	
Spadki %.	2,1	6,1								
Średnice i materiał.	PVC D160		PVC D200							
Odległości m.	23	23	18	41	19	60	56	116	54	170

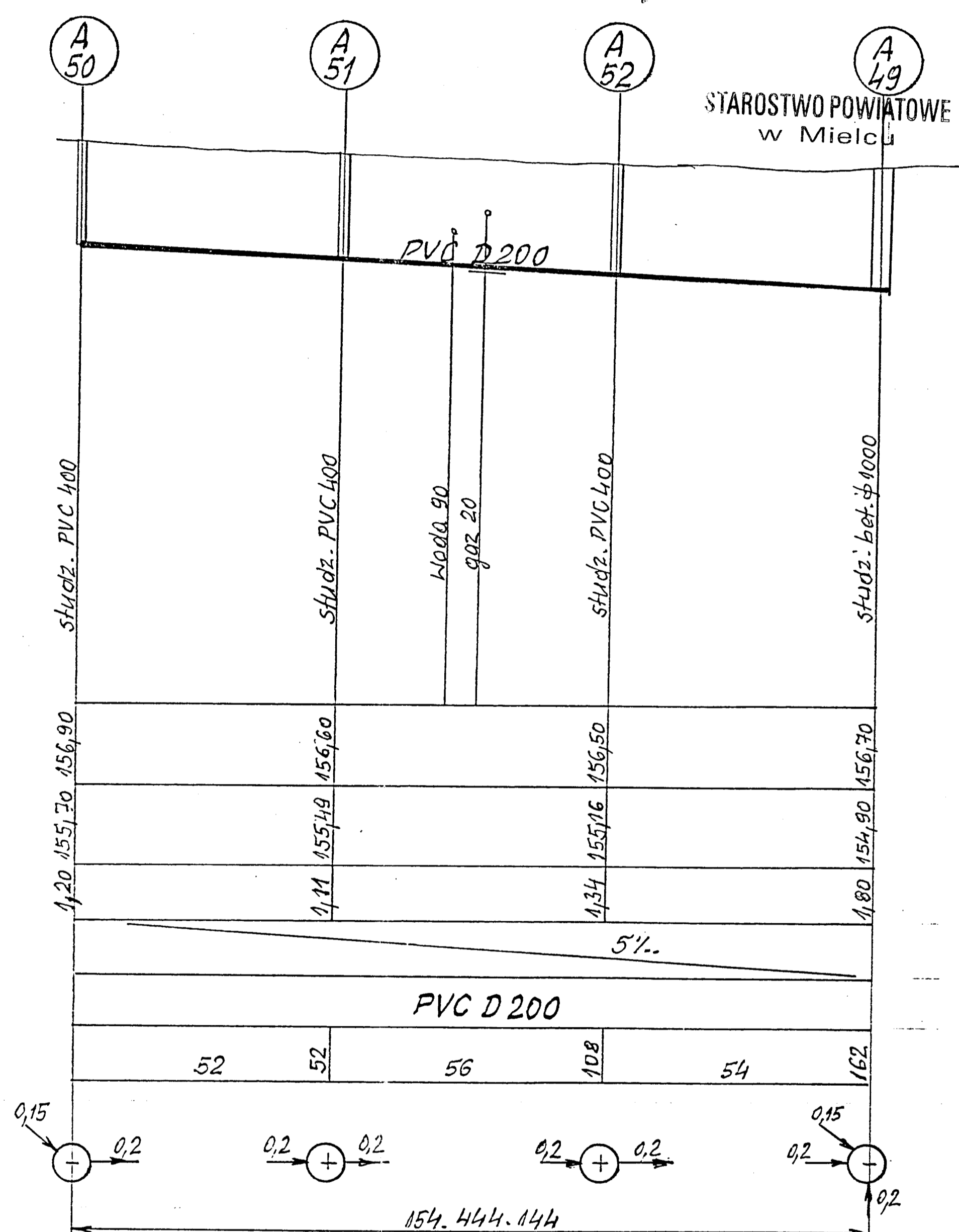
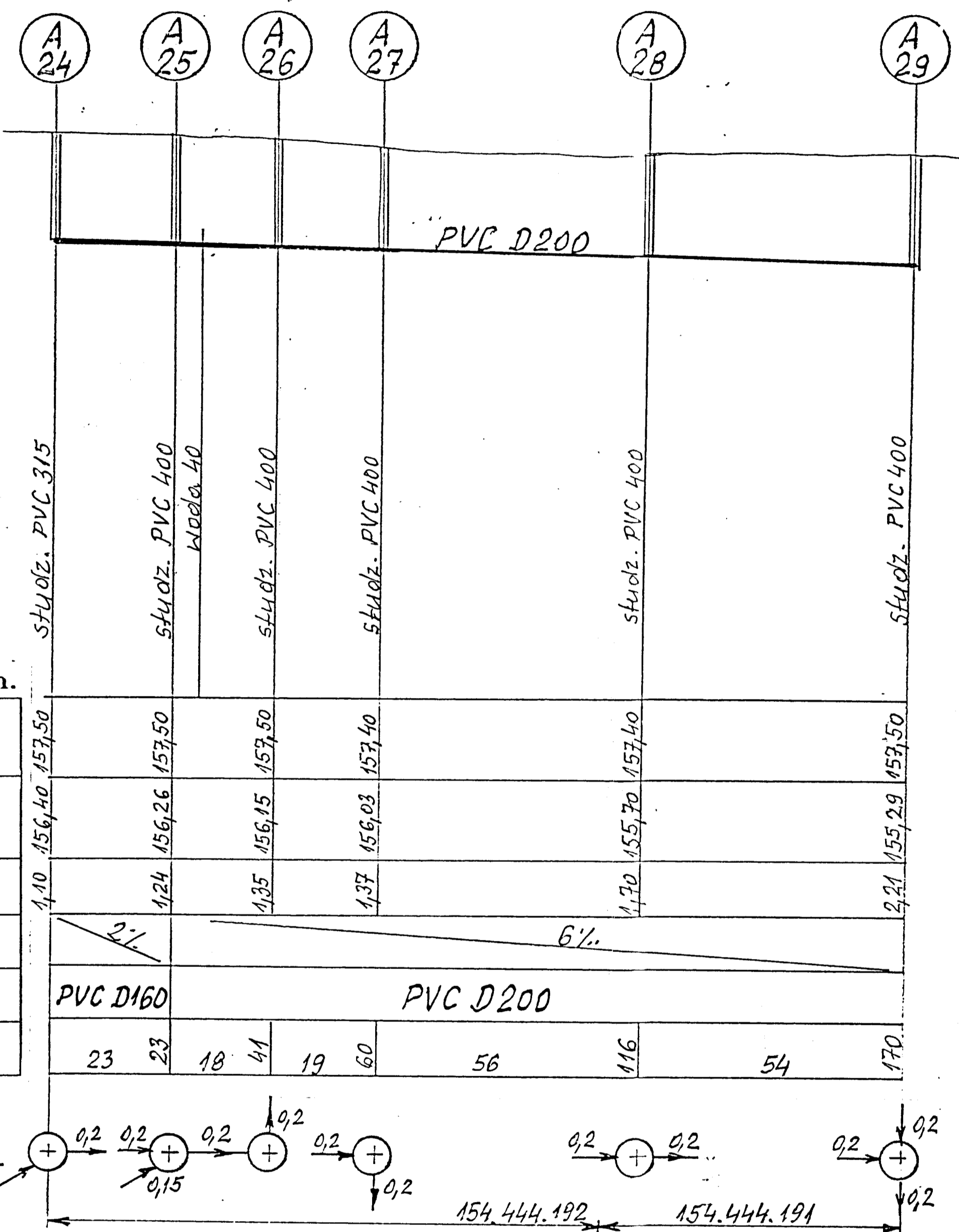

STAROSTWO POWIATOWE  
w Mielcu

inż. MACIEJ LUKASZEWSKI  
Upr. bud. do projekt. i kier. robot. bud.  
b/o w spec. instalac.  
Specjalizacja - uczyszczanie ścieków  
i w ogr. zakr. w spec. kanaliz. budowlanej  
nr ew. WZPR-AB-94/02/73, PG VII/7342/153-094  
112N 544 2002

Ul. Jastrzebia 11 39-200 Debica Tel./Fax 014/67-000-20		"EKO-KOMPLET" Zakład Techniki Sanitarnej Grzewczej i Gazowej			
Projektował	mgr inż. St.Chodor	Nr uprawnień	UAN-8346/69/87	Data	2006-10
Projektował	inż. M. Lukaszewski	UAN-7342/1/96	2006-10		
Obiekt	Sieć kanalizacji sanitarnej z przyłączami domowymi dla sołectw gminy Padew Narodowa			Skala	1:100, 1:00
Nazwa rysunku	Profil podłużny odcinka kanalizacji-Babule			rys. nr	2.3.3
inwestor	Urząd Gminy w Padwi Narodowej 39-340 Padew Narodowa 212			egz. nr	4





STAROSTWO POWIATOWE  
w Mielcu

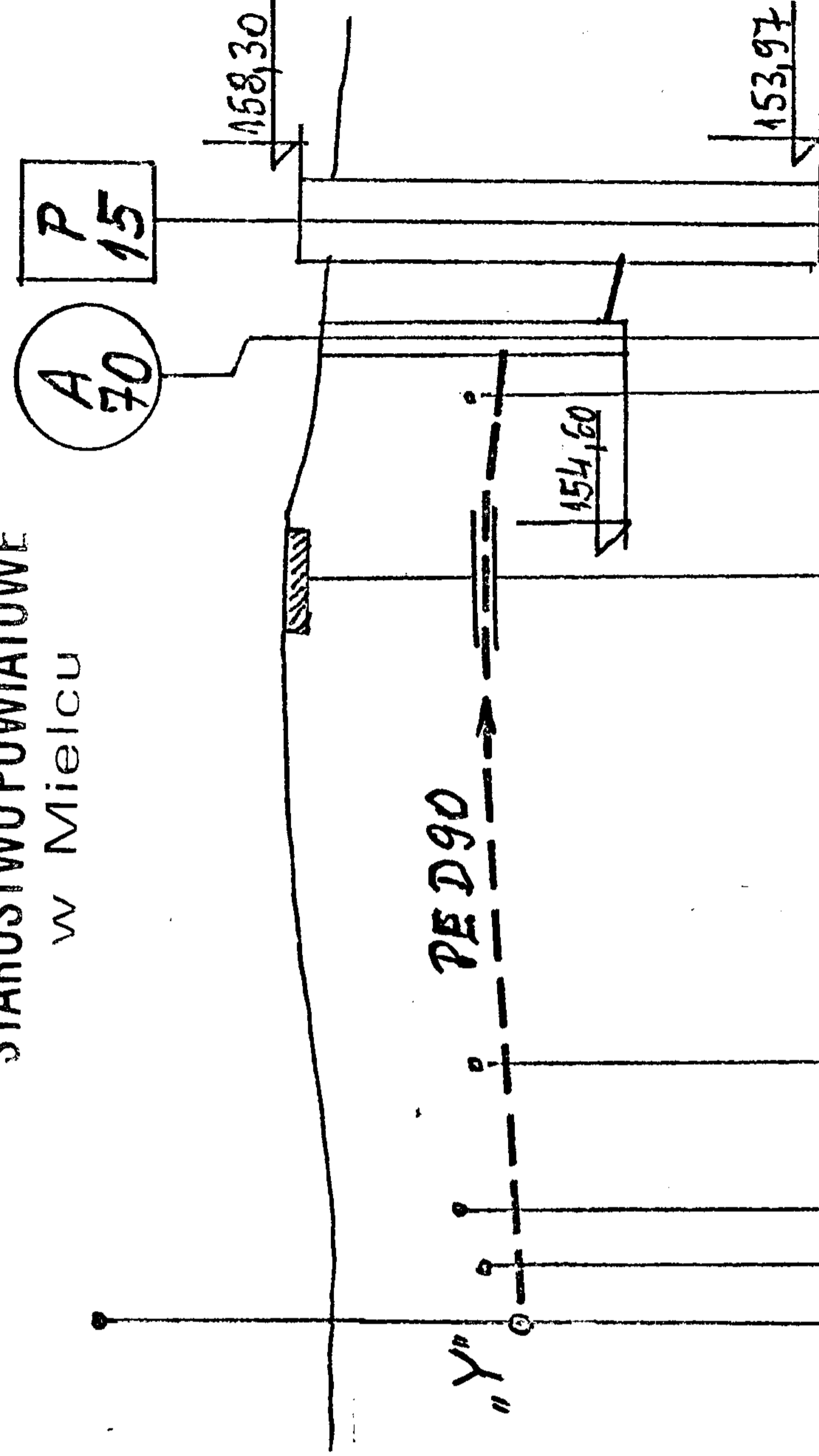

Poz. porównawczy 150m npm.

Poziom terenu m n.p.m.	4,20 156,20 157,40
Rzędna dna rurociagu m.	0
Głębokość posadowienia m.	1,50 157,10 158,60
Skadki %.	1,30 156,30 157,60
Średnice i materiał.	PVC D200
Odległości m.	87 2

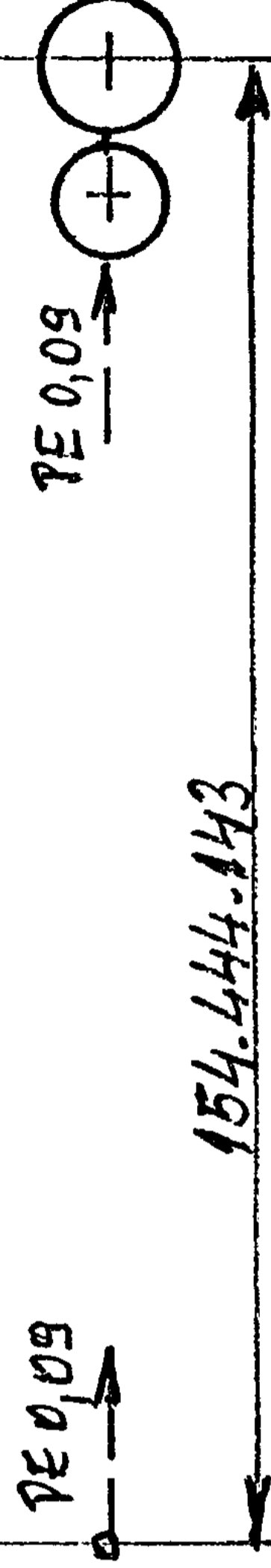

inż. MACIEJ LUKASZEWSKI  
Upr. bud. do projekt. i kier. robot. bud.  
b/e w sp. z o.o. instalac.  
Specjalizacja: oczyszczalnie ścieków  
i w ogr. zakr. w specj. kaniz. - budowlanej  
nr ew. W3PR-NB-8346/03, PG VII/7342/158-7/04  
IIA.N.Y. 2006.01.02 2 08/02

Ul. Jastrzebia 11 39-200 Debica Tel./Fax 014/67-000-20	"EKO-KOMPLET" Zakład Techniki Sanitarnej Grzewczej i Gazowej		
Projektował mgr inż. St.Chodor	Imię i Nazwisko Mr uprawnień UAN-8346/69/87	Data 2006-10	Podpis <i>[Signature]</i>
Projektował inż. M. Lukaszewski	Imię i Nazwisko Mr uprawnień UAN-7342/1/96	Data 2006-10	Podpis <i>[Signature]</i>
Cbiękt	Sieć kanalizacji sanitarnej z przyłączami domowymi dla sołectw gminy Padew Narodowa		
Nazwa rysunku Profil podłużny odcinka kanalizacji-Babule	Skala 1:100/1000	Rys. Nr 2.3.5	Podpis 4
inwestor Urząd Gminy w Padwi Narodowej 39-340 Padew Narodowa 212			

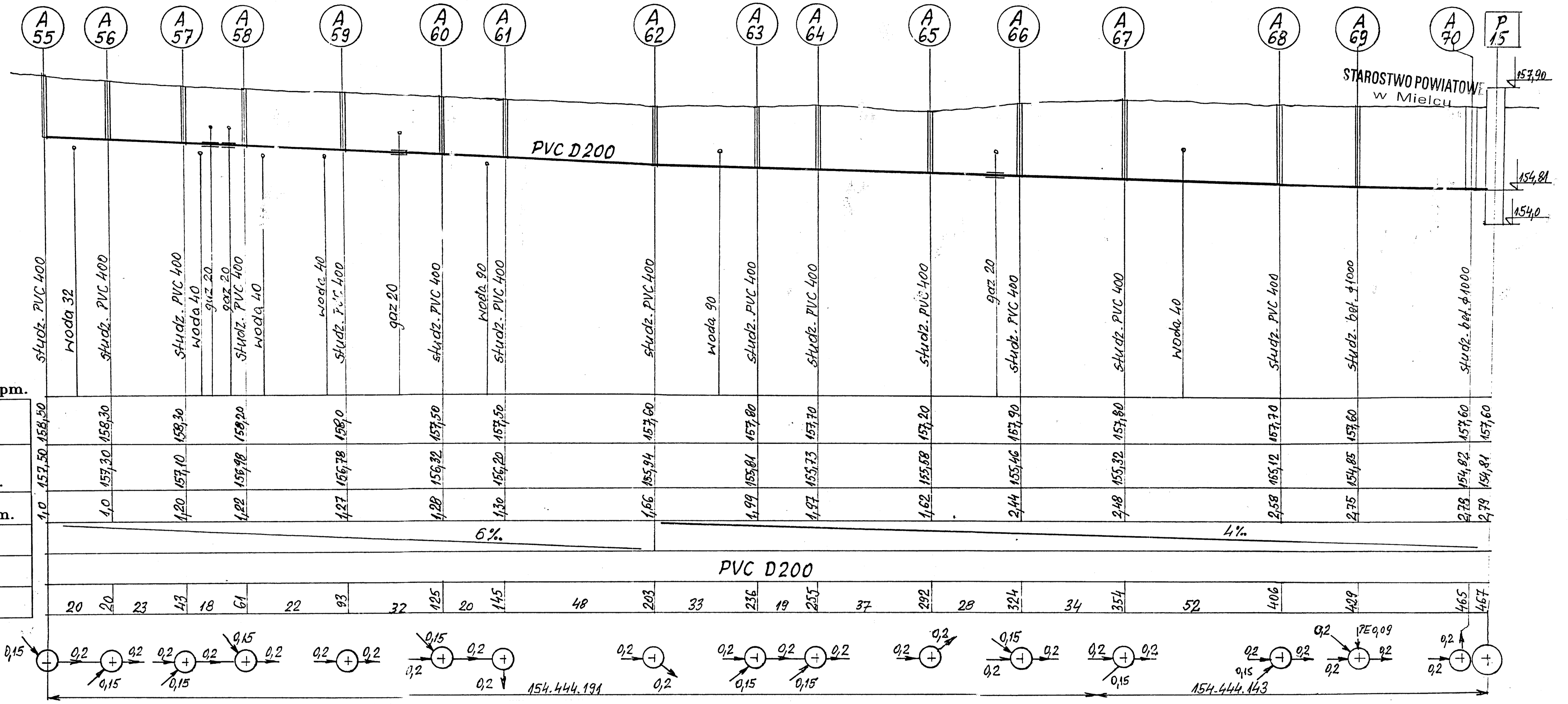

STAROSTWO POWIATOWE  
w Mielcu

Poz. porównawczy 150m n.p.m.

Poz. porównawczy 150m n.p.m.
Poziom terenu m n.p.m.
Rzędna dna rurociagu m.
Głębokość posadowienia m.
Składowki %
Średnice i materiał
Odległości m.

inż. MACIEJ LUKASZEWSKI  
Upr. bud. do projekt. i kier. robot bud.  
b/o w spec. zasadach  
Specjalizacja - uzycie czajki i ceterow  
i w ogr. zakr. w spec. (miejscowianej)  
nr ew. WZPR-Nr. 0346/88/83, PG 931/7342/100-204  
11.02.2006 r. 9:02

Ul. Jastrzebia 11 39-200 Debica Tel./Fax 014/67-000-20		"EKO-KOMPLET" Zakład Techniki Sanitarnej Grzewczej i Gazowej					
Projektował	mgr inż. St.Chodor	Urządzenie	UAN-8346/69/87	Data	2006-10	Podpis	
Projektował	inż. M. Lukaszewski	Urządzenie	UAN-7342/1/96	Data	2006-10	Podpis	
Obiekt	Sieć kanalizacji sanitarnej z przyłączami domowymi dla sołectw gminy Padew Narodowa			Skala	1:100/1000	Rys. Nr	2.3.6
Nazwa rysunku	Profil podłużny odcinka kanalizacji-Babule			Eqz. Nr	4		
Investor	Urząd Gminy w Padwi Narodowej 39-340 Padew Narodowa 212						

STAROSTWO POWIATOWE  
w Mielcu

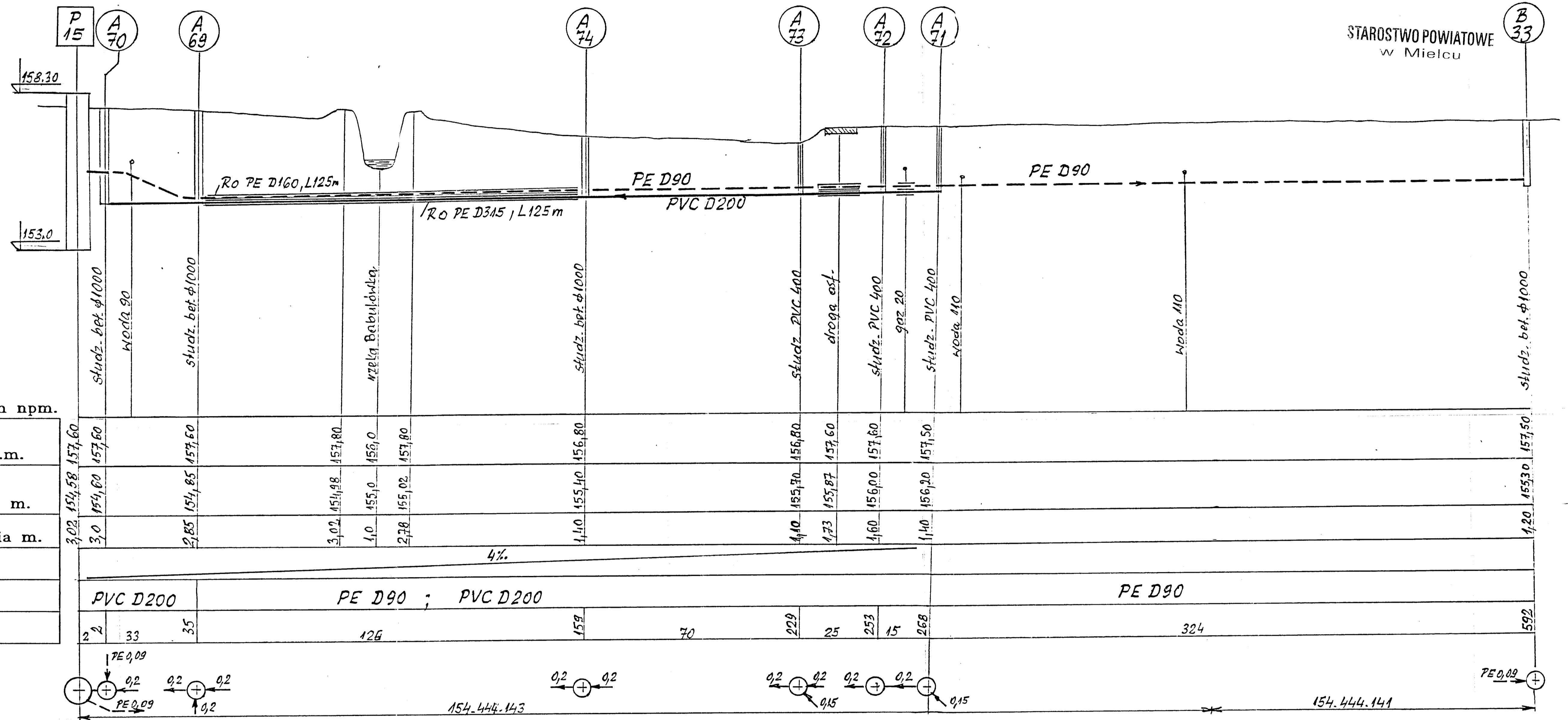

Poz. porównawczy 150m n.p.m.

Poziom terenu m n.p.m.	158,30, 153,0
Rzędna dna rurociągu m.	157,60, 157,60, 157,60, 157,80, 156,0, 157,80, 156,80, 157,60, 157,60, 157,50, 157,60, 157,60, 157,60, 157,60
Głębokość posadowienia m.	3,02, 3,0, 2,85, 3,02, 1,0, 2,78, 1,10, 1,40, 1,73, 1,60, 1,40, 1,20, 1,592
Spadki %.	4%
Średnice i materiał.	PVC D200, PE D90 ; PVC D200, PE D90
Odległości m.	2,2, 33, 35, 126, 159, 70, 229, 25, 253, 15, 268, 324, 592

inż. MACIEJ LUKASZEWSKI  
Upr. bud. do projekt. i kier. robot. bud.  
i/o w spec. instalac.  
Specjalizacja - przyłącza sieciów  
i w ogr. zain. w spec. konstrukcj. kanalizacyjnej  
nr ew. WZPR. 806/0683, PG 711/9342/108-1/94  
PIAN. 72023.000.4.0002

Ul. Jastrzębia 11 39-200 Debica Tel./Fax 014/67-000-20		"EKO-KOMPLET" Zakład Techniki Sanitarnej Grzewczej i Gazowej		
Imię i Nazwisko	Nr uprawnień	Data	Podpis	
mgr inż. St. Chodor	UAN-8346/69/87	2006-10	[Signature]	
inż. M. Łukaszewski	UAN-7342/1/96	2006-10	[Signature]	
Obiekt	Sieć kanalizacji sanitarnej z przyłączami domowymi dla sołectw gminy Padew Narodowa		Skala	1:100/1000
Nazwa rysunku	Profil podłużny odcinka kanalizacji-Babule		Rys. Nr	2.3.7.
Inwestor	Urząd Gminy w Padwi Narodowej 39-340 Padew Narodowa 212		Eqz. Nr	4

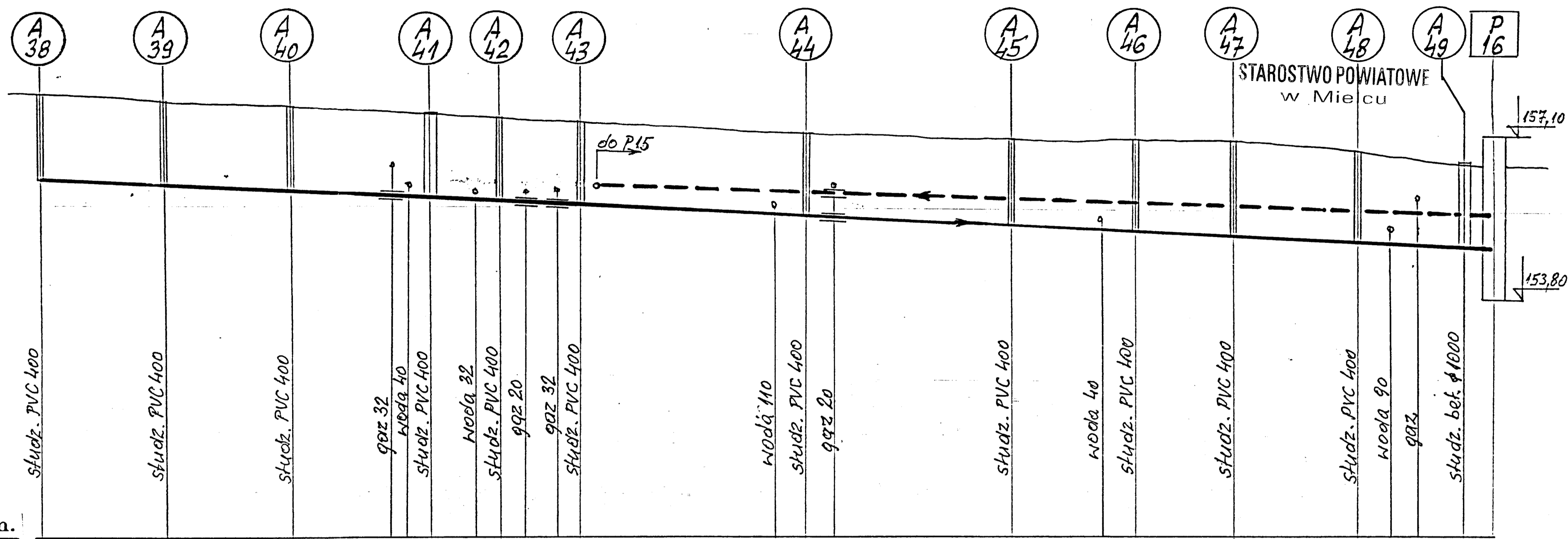

STAROSTWO POWIATOWE  
w Mielcu

Poz. porównawczy 150m n.p.m.

Poz. porównawczy 150m n.p.m.	157,90	157,80	157,70	157,70	157,55	157,40	157,30	157,20	157,20	157,20	157,20	157,20	157,20	156,70	156,70										
Poziom terenu m n.p.m.	156,80	156,85	156,50	156,30	156,23	156,16	155,87	155,61	155,46	155,34	155,19	154,90	154,87	154,70	154,70										
Rzędna dna rurociagu m.	1,10	1,15	1,20	1,40	1,32	1,24	1,43	1,59	1,74	1,86	1,81	1,80	1,83	1,83	1,83										
Głębokość posadowienia m.	5%																								
Spadki %.	PVC D200 ; TK PE D90																								
Średnice i materiał.	31	31	31	62	35	97	13	110	21	131	55	186	53	239	30	269	23	292	30	322	26	318	250		
Odległości m.																									

inż. MACIEJ LUKASZEWSKI  
Upr. bud. do projekt. i kier. robot. bud.  
i/o w spec. instalac.  
Specializacja - oczyszczanie ścieków  
i w ogr. zakresie w spec. kontrolowanej  
nr ew. WZPP-NB-8346/87 PG WU/7342/196-194  
IAN 154.444.143

Ul. Jastrzebia 11 39-200 Debica Tel./Fax 014/67-000-20		<b>"EKO-KOMPLET"</b> Zakład Techniki Sanitarnej Grzewczej i Gazowej		
Projektował	mgr inż. St.Chodor	Nr uprawnień	UAN-8346/69/87	Data
Projektował	inż. M. Lukaszewski	Nr uprawnień	UAN-7342/1/96	Data
Obiekt	Sieć kanalizacji sanitarnej z przyłączami domowymi dla sołectw gminy Padew Narodowa			Skala
Nazwa rysunku	Profil podłużny odcinka kanalizacji-Babule			1:100/1000
Inwestor	Urząd Gminy w Padew Narodowej 39-340 Padew Narodowa 212			2-3-8 Egz. 4

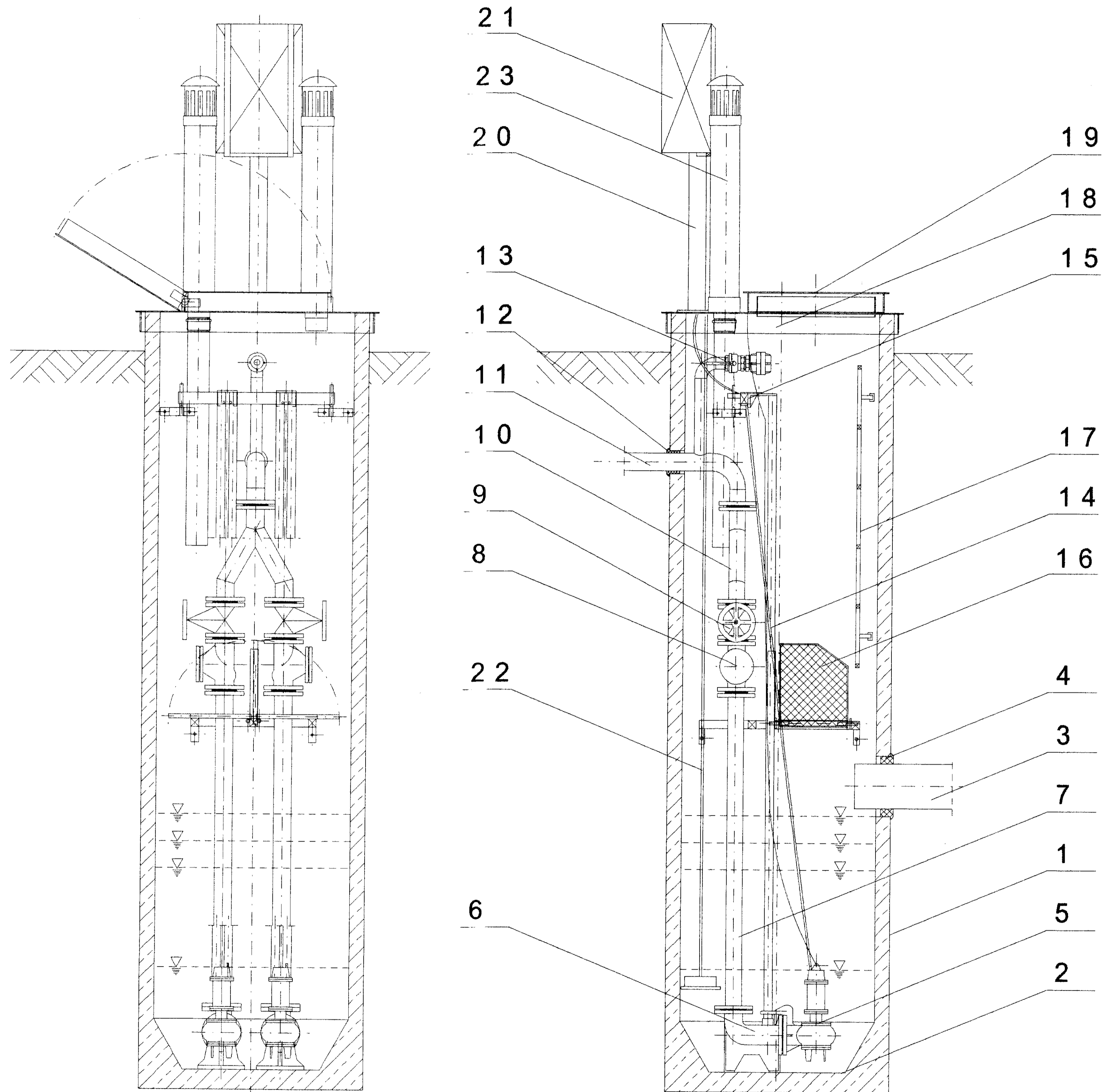

□ Z N A C Z E N I A

1. Obudowa zbiornikowej pompowni ścieków
2. Wyprofilowane dno
3. Rurociąg doprowadzający ścieki
4. Szczelne przejście przez obudowę pompowni (rurociąg doprowadzający ścieki)
5. Pompa zatapialna ABS,
6. Stopa sprzęgłowa wraz z kolanem
7. Rurociąg tłoczny
8. Zawór zwrotny kulowy
9. Zawór lub zasuwa odcinająca
10. Połączenie rurociągów tłocznych
11. Rurociąg tłoczny zewnętrzny
12. Szczelne przejście przez obudowę pompowni (rurociąg tłoczny)
13. Przyłącze do płukania instalacji (opcja)
14. Prowadnice rurowe
15. Mocowanie prowadnic
16. Składany pomost technologiczny (opcja)
17. Drabinka (opcja)
18. Pokrywa studni ze stali nierdzewnej, betonu lub polimerobetonu
19. Wtaz do pompowni
20. Podpora szafki sterowniczej
21. Szafka sterownicza z wyposażeniem
22. Czujnik poziomu z rurką impulsową (opcja pływaki)
23. Wywiewka kanalizacyjna

inż. MACIEJ ŁUKASZEWSKI  
Upr. bud. do projekt. i kier. robot bud.  
b/e w specj. instalac.  
Specjalizacja - oczyszczalnie ścieków  
i w ogr. zakr. w specj. kontroli budowlanej  
nr ew. W3PP-NB-8346/69/87, PG VII/7342/153/94  
HAN 22.12.2007 10:02

Ul Jastrzebia 11 39-200 Dębica Tel./Fax 014/67-00-020		"EKO-KOMPLET" Zakład Techniki Sanitarnej Grzewczej i Gazowej		
Zespół projekt.	Imię i Nazwisko	Nr uprawnień	Data	Podpis
Opracował	mgr inż. St. Chodor	UAN-8346/69/87	2007-03	<i>[Signature]</i>
Projektował	inż. M. Łukaszewski	UAN-7342/1/96	2007-03	<i>[Signature]</i>
Sprawdził	inż. Zb. Zacwilichowski	NBUA-7342/143/98	2007-03	<i>[Signature]</i>
Obiekt	Kanalizacja sanit. wraz z przyłączami domowymi i pompowniami dla sołectw gminy Padew Narodowa.			Skala 1:50
Nazwa rysunku	Pompownia ścieków DN1500 wraz z wyposażeniem technologicznym z 2 pompami			Rys. Nr 2.4
Inwestor Przyłącz gazu	Gmina Padew Narodowa, 39-2340, Padew Nar. 212			Egz. Nr 4

PRZEKROCZENIE POTOKU I WAŁÓW BABULÓWKI KANALIZACJĄ SANITARNĄ PVC200 I PE90  
przekroczenie potoku w km 17+600  
przekroczenie lewego wału w km 14+860  
przekroczenie prawego wału w km 14+860

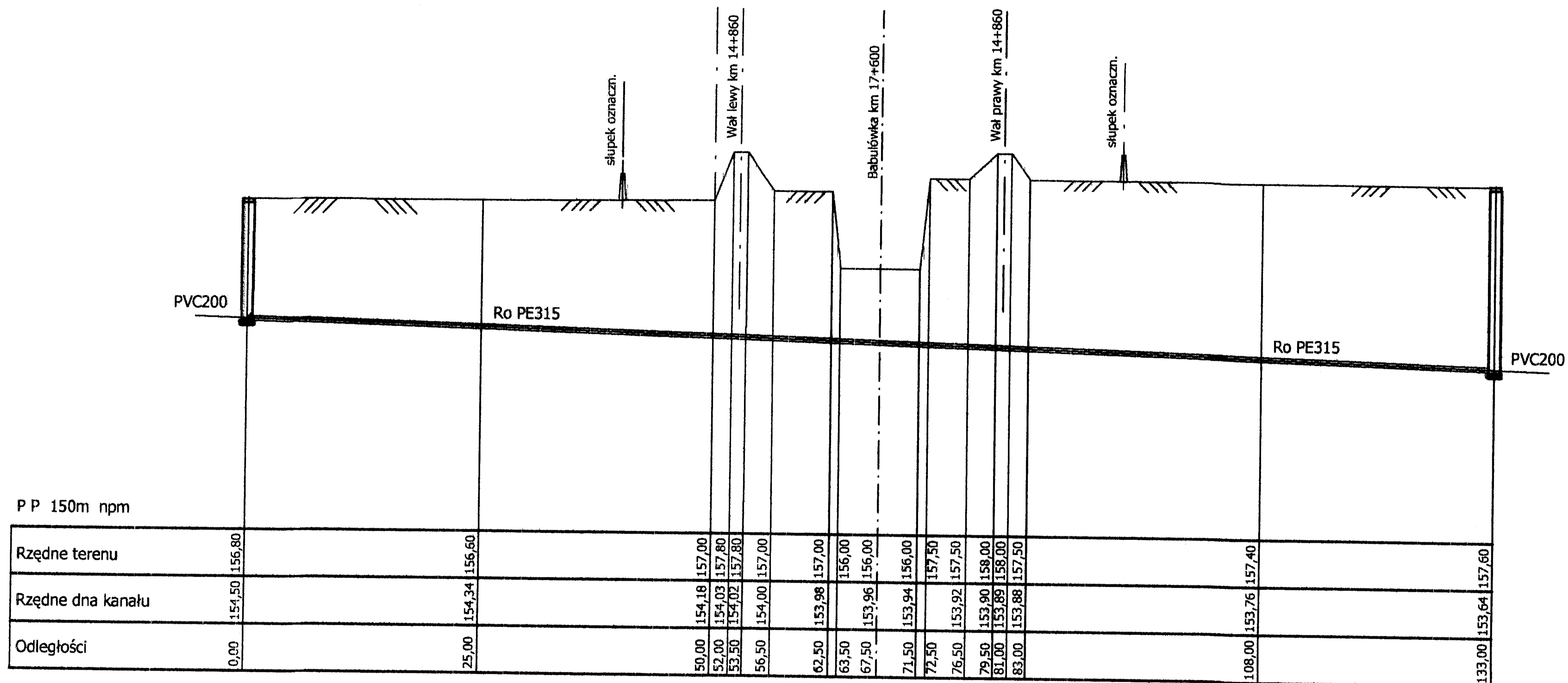

Jastrzebia 11 39-200 Debica Tel./Fax 014/67-00-020		<b>"EKO-KOMPLET"</b> Zakład Techniki Sanitarnej Grzewczej i Gazowej		
	Imię i Nazwisko	Nr uprawnień	Data	Podpis
Projektował	mgr inż. St. Chodor	UAN-8346/69/87	2006-03	<i>St. Chodor</i>
Projektował	inż. M. Łukaszewski	UAN-7342/1/96	2005-03	<i>M. Łukaszewski</i>
Obiekt	Kanalizacja sanitarna wraz z przyłącz. domowymi i pompowniami dla sołectw gminy Padew Nar.			Skala 1:100/500
Nazwa rysunku	Przekroczenie potoku Babulówka w km 17+660 kan. PVC200 metoda przewiertu sterowanego			Rys. Nr 2.5
Inwestor	Gmina Padew Narodowa, 39-340 Padew Nar. 212			Egz. Nr 4

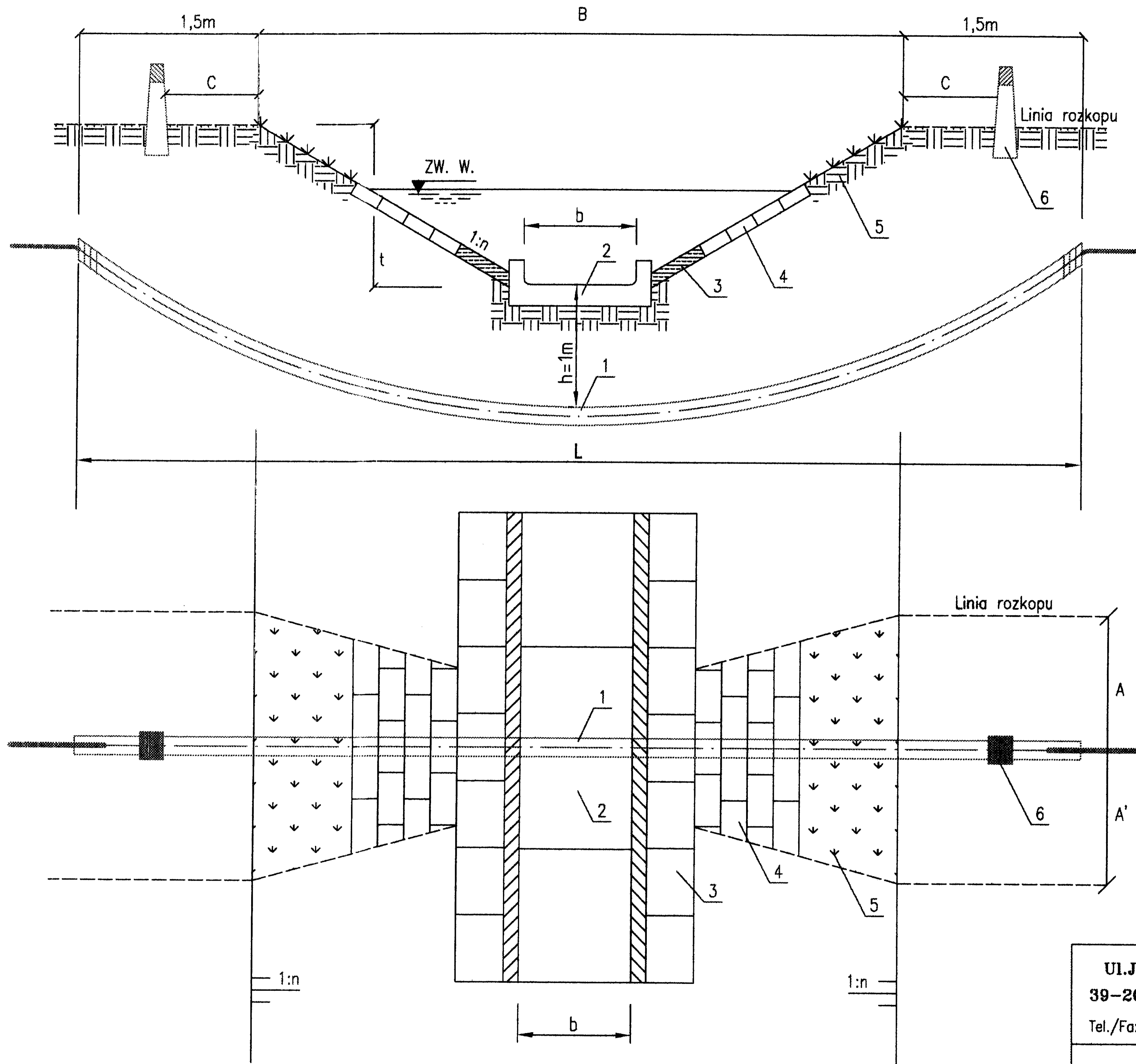

Wymiary

- $L=B+(2 \times 1\text{m})$ —długość rury osłonowej
- $H=\text{min. } 1,0\text{m}$ —głębokość ułożenia rury poniżej dna cieku
- $b=0,5\text{m}$ —szerokość dna cieku
- $t=1,15\text{m}$ —głębokość cieku
- $n=1:1,5$ —nachylenie skarp cieku
- $B$ —odległość między krawędziami skarp cieku
- $C=0,6\text{m}$ —odległość słupka od krawędzi skarpy
- $A$ —na dł. rozkopu—długość ubezpieczenia od osi przejścia

6	Słupki kierunkowe
5	Obsiew skarp nasionami traw
4	Darnina na płask w miejscu rozkopu
3	Płytki betonowe 50x50x7cm
2	Korytka betonowe 50x75x15cm
1	Rura osłonowa PCV (HDPE)
Nr	Opis techniczny

Ul. Jastrzebia 11 39-200 Debica Tel./Fax 014/67-00-020		<b>"EKO-KOMPLET"</b> Zakład Techniki Sanitarnej Grzewczej i Gazowej		
	Imię i Nazwisko	Nr uprawnień	Data	Podpis
Projektował	inż. M. Łukaszewski	UAN-7342/1/96	2007-03	<i>[Signature]</i>
Opracował	inż. M. Łukaszewski	UAN-7342/1/96	2007-03	<i>[Signature]</i>
Obiekt	Kanalizacja sanitarna wraz z przył. domowymi i pompowniami dla sołectw gminy Padew Nar.			Skala 1:50
Nazwa rysunku	Zabezpieczenie koryta cieku przy przejściu rozkopem			Rys. Nr 2.7
Inwestor	Gmina Padew Narodowa, 39-340 Padew Nar.212			Egz. Nr 4



# Darniowanie na płask

STAROSTWO POWIATOWE  
w Mielcu

na gruntach żyznych

na gruntach jałowych

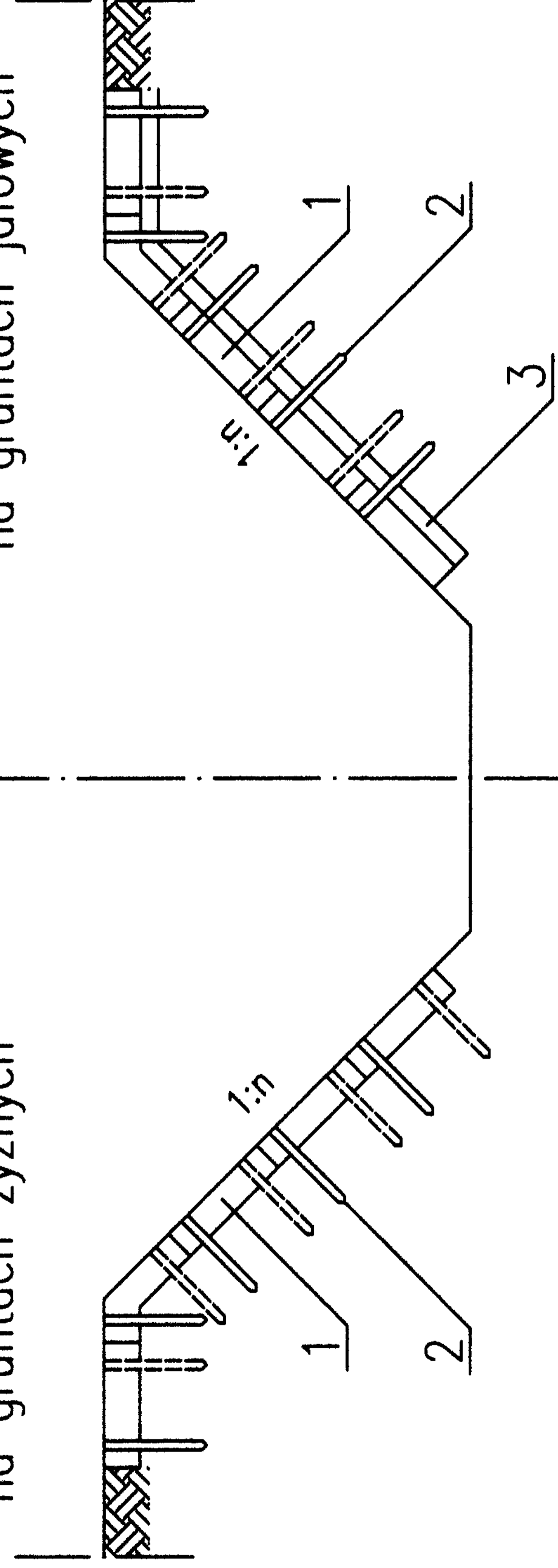

Ułożenie darniny na skarpie

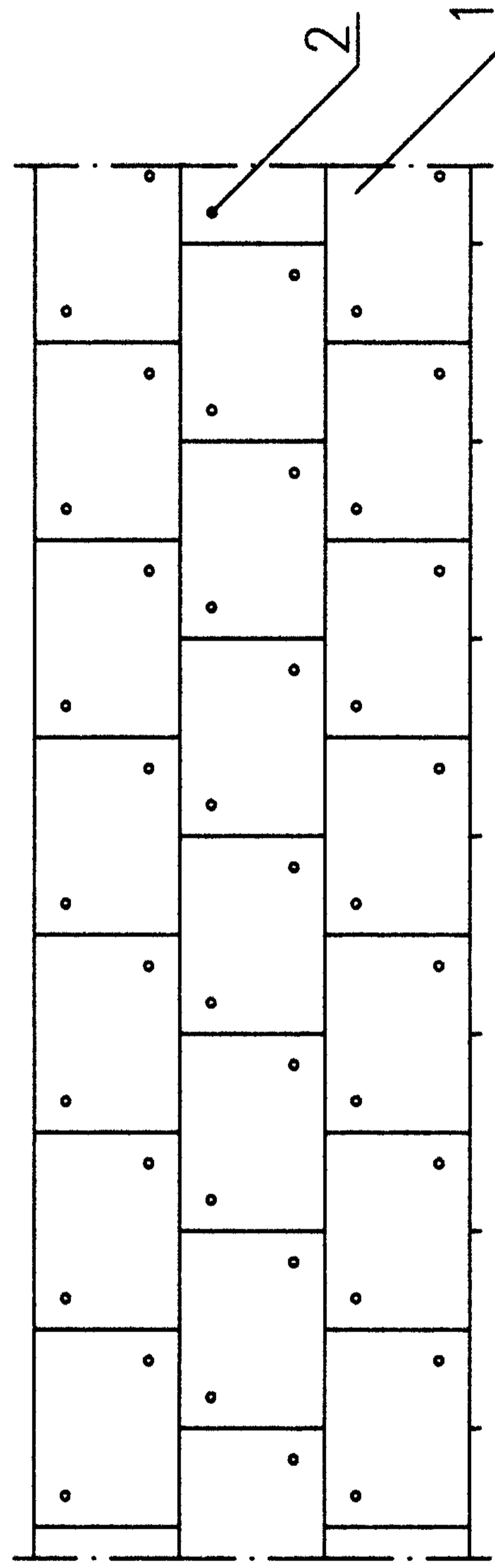

Nr poz.	Zestawienie elementów umocnienia	Norma lub KB
	Darniowanie na płask	
1.	Darnina w płatach lub w pasach	BN-66/9191-02 oraz KB4-7.1.(3)
2.	Szpilki drewniane o wym. 2x2x25cm	
3.	Humus grubości 3-5cm	

Uwagi:

1. Darnina cięta na płyty 25x25cm, 30x45cm lub 25x250cm
2. Grubość darniny - na gruntach wilgotnych i żyznych 6-7cm  
- na gruntach suchych i jałowych 8-10cm
3. Humus stosować tylko na gruntach jałowych

Ul. Jastrzębia 11 39-200 Debica Tel./Fax 014/67-00-020		"EKO-KOMPLET" Zakład Techniki Sanitarnej Grzewczej i Gazowej		
Imię i Nazwisko	Nr uprawnień	Data	Podpis	
mgr inż. St. Chodor	UAN-8346/69/87	2007-03		
inż. M. Lukaszewski	UAN-7342/1/96	2007-03		
Objekt	Kanalizacja sanitarna wraz z przyłącz. domowymi i pompowniami dla sołectw gminy Padew Nar.			
Nazwa rysunku	Zabezpieczenie stęp rowu metodą darninowania		Rys. Nr	2.8
Inwestor	Gmina Padew Narodowa, 39-340 Padew Nar.212		Egz. Nr	4

DROGA POWIATOWA PADEW NAR.-BABULE (DROGA NR 723)  
PRZEKROCZENIE KANALIZACJĄ PVC200

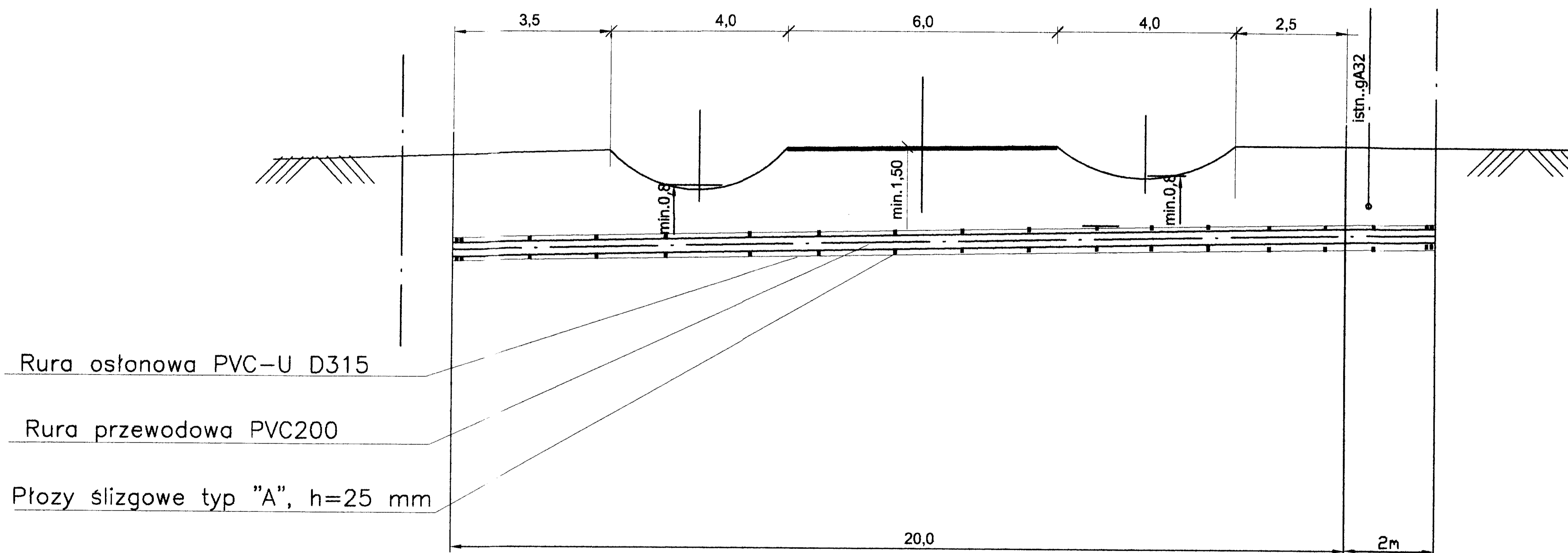

P.P.150,00 mnpm

Rzędna terenu [mnpm]												
Rzędna dna kanału [mnpm]	156,00	156,00	156,00	156,00	156,00	156,00	156,00	156,00	156,00	156,10	157,50	
Głębokość [m]	1,30	1,50	1,30	1,50	1,50	1,50	1,50	1,00	1,40			
Średnica [mm]	PVC D200											
Spadek	0,05 %											
Odległość [m]	0,0	3,5	3,5	4,0	7,5	3,0	10,5	3,0	13,5	4,0	17,5	20,0

Ul Jastrzebia 11 39-200 Debica Tel./Fax 014/67-00-020		<b>"EKO-KOMPLET"</b> Zakład Techniki Sanitarnej Grzewczej i Gazowej		
Zespół projekt.	Imię i Nazwisko	Nr uprawnień	Data	Podpis
Opracował	mgr inż. St. Chodor	UAN-8346/69/87	2006-10	<i>[Signature]</i>
Projektował	inż. M. Łukaszewski	UAN-7342/1/96	2006-10	<i>[Signature]</i>
Sprawdził	inż. Zb. Zacwilichowski	NBUA-7342/143/98	2006-10	<i>[Signature]</i>
Obiekt	Kanalizacja sanit. wraz z przyłączami domowymi i pompowniami dla sołectw gminy Padew Narodowa			Skala 1:100
Nazwa rysunku	Przekroczenie drogi powiatowej metoda przewiertu w Babulach, nr. 1			Rys. Nr 2.9
inwestor	Gmina Padew Narodowa, 39-2340, Padew Nar. 212			Egz. Nr 4