

STANOWISKO
W MIELECU

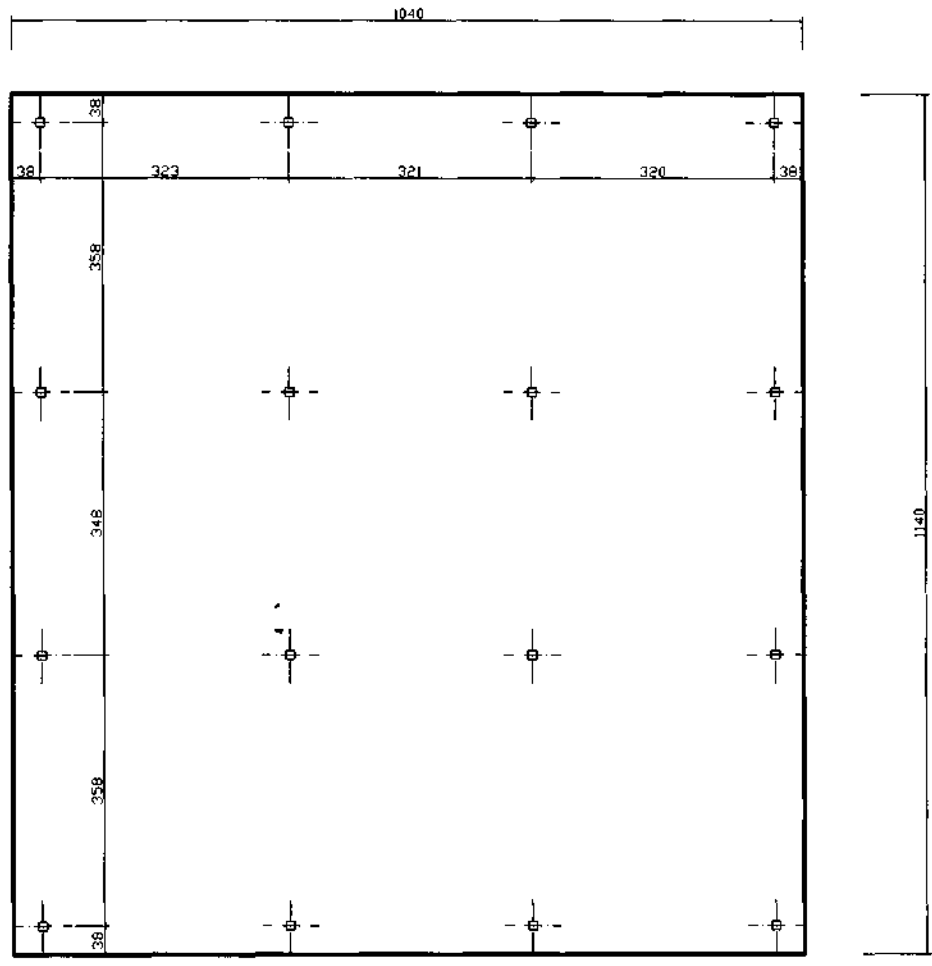

Płyta betonowa z betonu B 20 na chudym betonie
i podsypce z gysu zagęszczonego
Zbrojenie stal A III $\phi 16$ - siatka 25 x 25 cm

Projekt budowlany budynku socjalnego-szatni		
Rys. nr 1	Temat: RZUT FUNDAMENTÓW	
Data Marzec 2009 r.	Inwestor: GNINA PADEW NARODOWA 39-340 PADEW NARODOWA	Podziałka: 1:100
Branża: Arch.konstr.	Projektant: inż. Leopold Moczur ul. Przemysłowa 23 Mielec	Nr.Upr. 138/78
	Projektant: Uprawnienia budowlane Nr 138/78 -w zakresie konstr. budowlanych-bez ograniczeń -w zakresie architektonicznym-ograniczone	

Nr ew. PCII-PDK/BO/0197/02

STAROSTWO POWIATOWE
w Mielcu

Uzgodniono pod względem wymagań higienicznych i zdrowotnych bez zastrzeżeń (z zastrzeżeniami)

mgr inż. Andrzej Łasek
L.p. opinia: 2009-01-02
Data: 2009-01-02
Rzecznik ds. spraw sanitarnohigienicznych nr upr. 37-N/93 w zakresie bez ograniczeń 35-472 Poczta ul. Sienkiewicza 13/107 tel. 0 804 46 16 03

RZECZOZNAWCA DO SPRAW ZABEZPIECZEŃ PRZECIWOPOŻAROWYCH
Lucjan Gładysz
nr upraw. w st. spocz. mgr inż. *Lucjan Gładysz*
Nr upraw. 322/195
Data: 2009-01-02
Zgodnie z projektem z wymaganiami ochrony przeciwpożarowej stwierdzam bez zastrzeżeń z uwagami

6	Układka
5,39	terakota
7	Układka resp.
5,39	terakota
8	Układka
3,66	terakota
9	Układka
3,66	terakota
10	WC
11,57	terakota
11	WC
11,57	terakota
12	WC
11,57	terakota

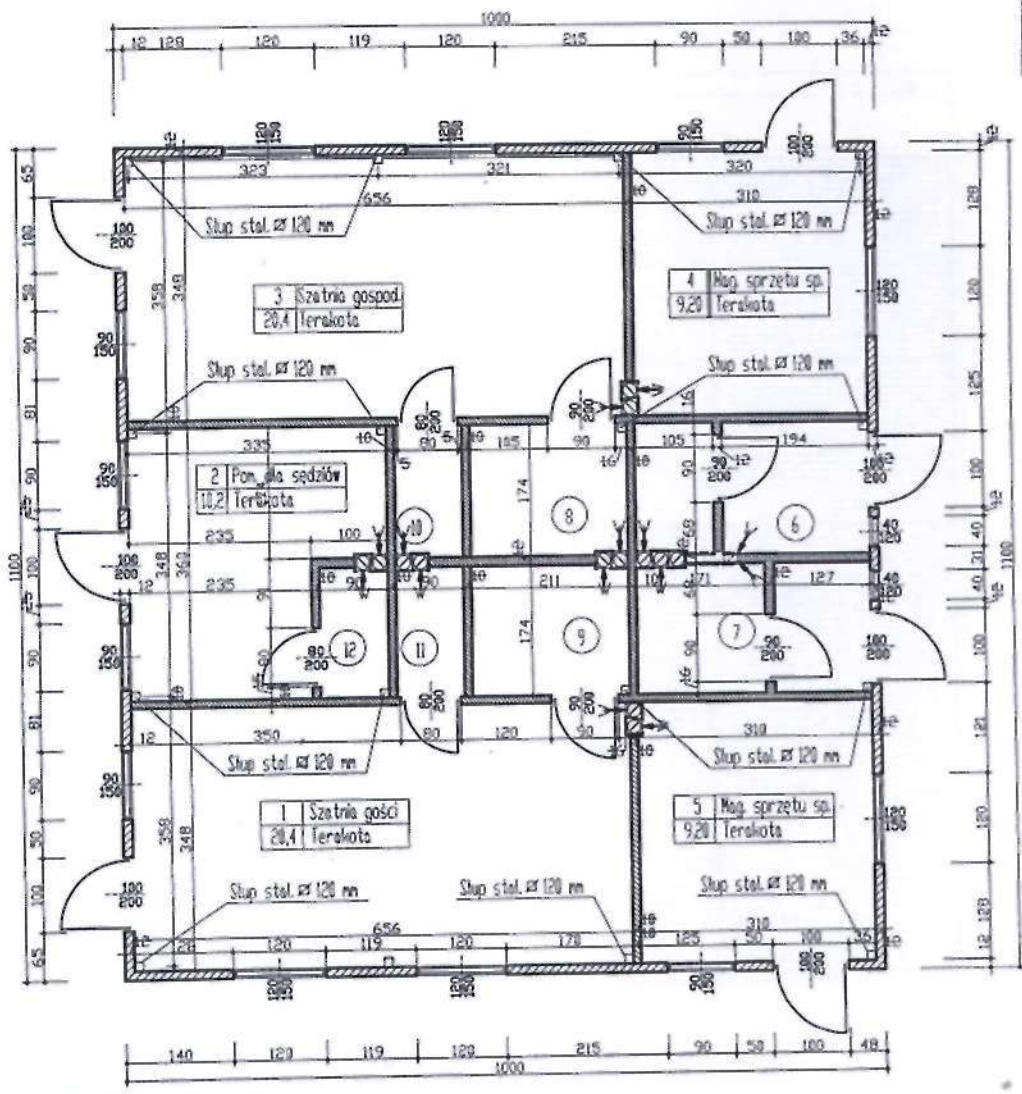

zgodniono pod względem zgodności z przepisami higieny pracy oraz wymaganiami bez zastrzeżeń z zastrzeżeniami

mgr inż. Józef Warchol
L.p. opinia: 2009-01-02
Data: 2009-01-02
Rzecznik ds. BHP nr upraw. 175-13/11 w spr. BHP 241/93 ul. Sienkiewicza 13/11 zam. Rzeszów, powiat Mielcki tel. 852-35-11-01 kom. 0600 265-3-3

RZUT PRZYZIEMIA

▨ Płyty 'Atlantis'
▨ Ściany z płyt gipsowo-kartonowych

Marek Krystek
Architekt
Nr UAM-6346/75/88

Projekt budowlany budynku socjalnego-szatnia

Rys. nr 2	Temat RZUT PRZYZIEMIA	
Data Marzec 2009 r.	Investor: GMINA PADEW NARODOWA 39-340 PADEW NARODOWA	Podziałka: 1:100
Branża: Arch.konstr.	Projektant: inż. Leon Mazur	Nr Upr. 175-13/11 324/138/75
	Projektant:	Podpis: <i>LM</i>

STARUSIWO POWIATU...
w Mielcu

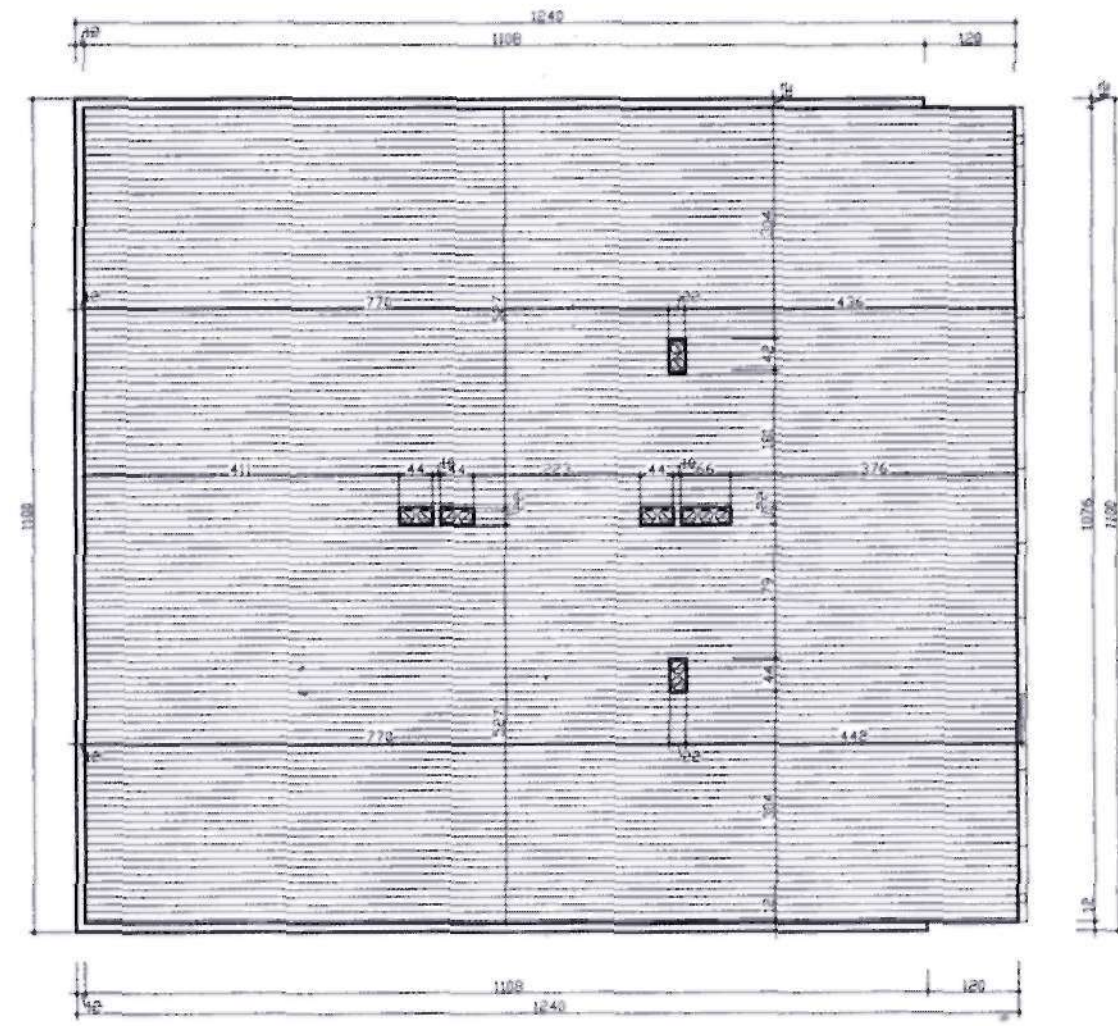

Marek Krystek
Architekt
Nr UAM-0346/75/88

Projekt budowlany budynku socjalnego-szatni

Rys. nr 3	Temat RZUT DACHU	
Data Marzec 2009 r.	Investor GINA PADEW NARODOWA 39-340 PADEW NARODOWA	Podziałka 1:100
Branża Arch.konstr.	Projektant inż. Leon Mazur	Podpis <i>[Signature]</i>
	Projektant	Nr Licz. 138/78

STANOWISKO
w Warszawie

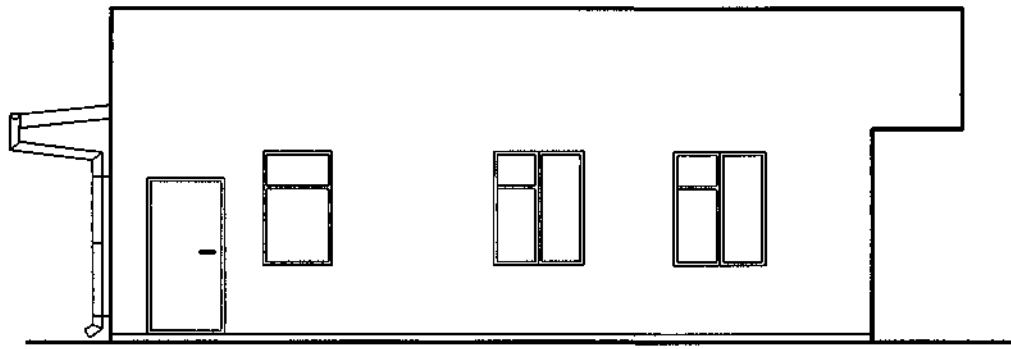

ELEWACJA POŁUDNIOWO-ZACHODNIA

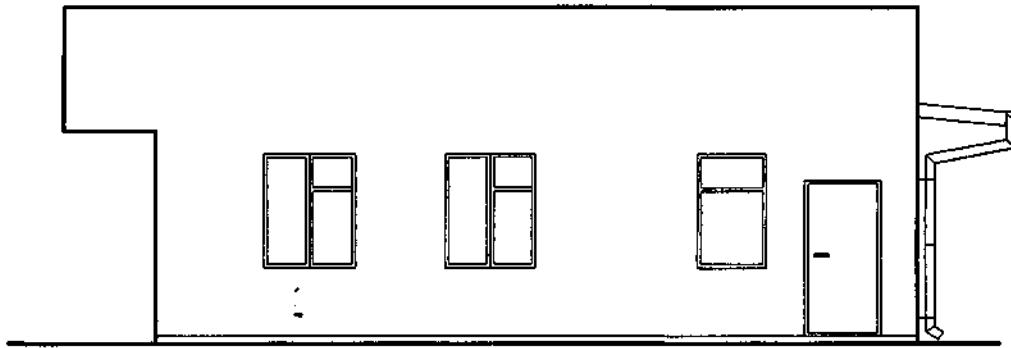

ELEWACJA PÓŁNOCNO-WSCHODNIA

Marek Krystek
Architekt
Nr UAM-8846/75/88

Projekt budowlany budynku socjalnego-szatni			
Rys. nr 4	Temat: ELEWACJE		
Data Kwiecień 2008 r.	Investor: GMINA PADEW NARODOWA 39-340 PADEW NARODOWA	Podziałka: 1:100	
Branża: Arch.konstr.	Projektant: Inż. Leon Mazur	Redaktor: Marek Krystek	Nr. Upr. 23 2885/14
	Projektant: Uprawniony -w zakresie AM (konstr.)	Podpis: Marek Krystek	Nr. Upr. 23 2885/14

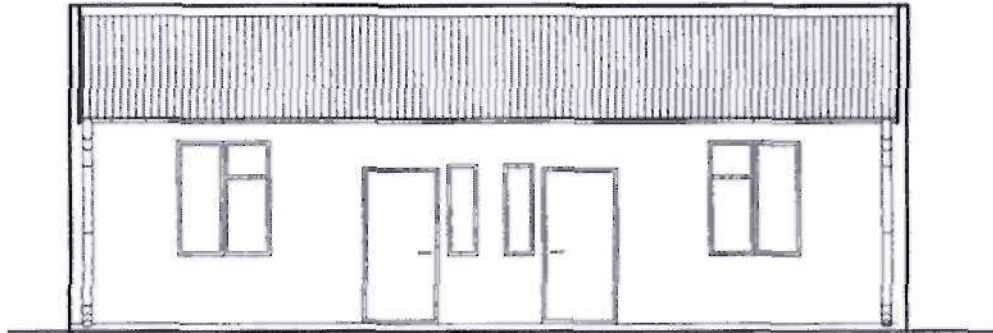

ELEWACJA PÓŁNOCNO-ZACHODNIA

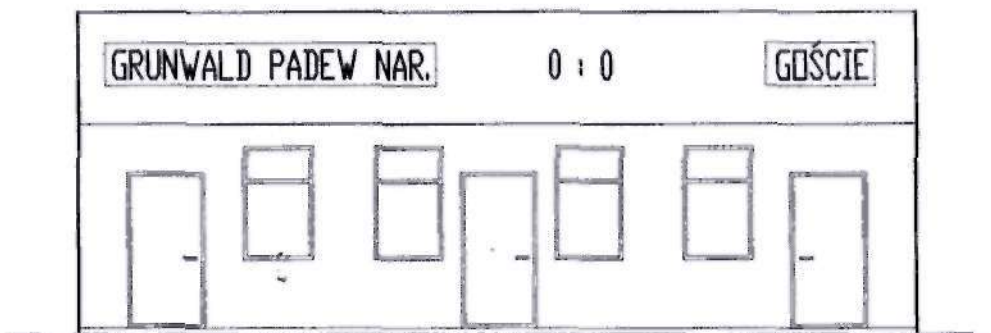

ELEWACJA POŁUDNIOWO-WSCHODNIA

Marek Krystek
Architekt
Nr UAM-8346/75/88

Projekt budowlany budynku socjalnego-szatni

Rys. nr 5	Temat ELEWACJE:	
Data Kwiecień 2008 r.	Investor: GMINA PADEW NARODOWA 39-340 PADEW NARODOWA	Podziałka: 1:100
Branża: Arch.konstr.	Projektant: Inż. Leon Mazur	Nr. Upr. 55334 Nr. 60-138/78
	Projektant:	60/0197/17



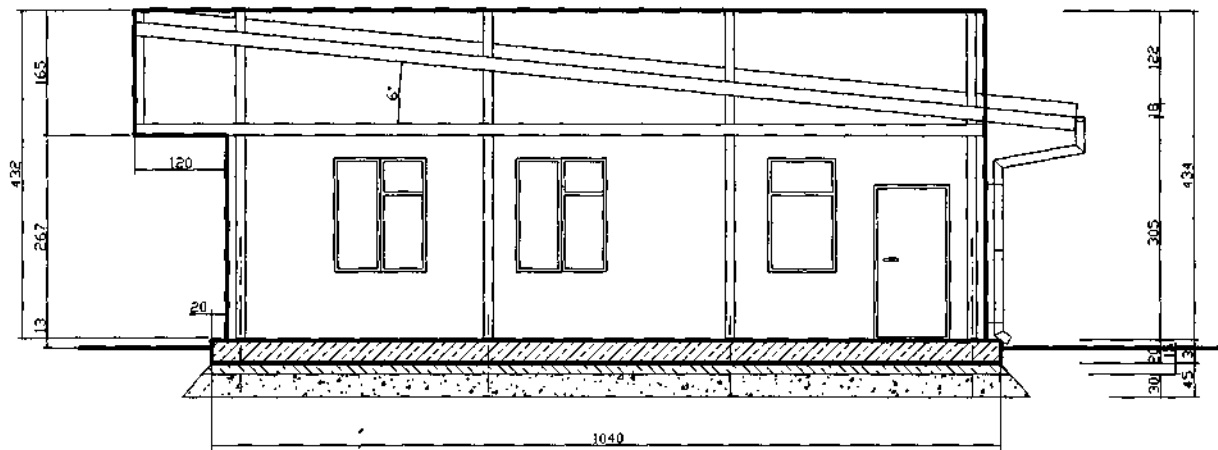

STANOWISKO
w Mielcu

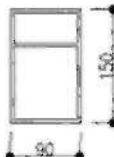

Projekt budowlany budynku socjalnego-szatni

Rys. nr 6	Temat: PRZEKRÓJ PIONOWY	
Data Marzec 2009 r.	Inwestor: GMINA PADEW NARODOWA 39-340 PADEW NARODOWA A N	Podziałka: 1:100
Branża: Arch.konstr.	Projektant: inż. Leon Mazur <small>ul. Łódzka 10, 24-100 39-300 Mielec, Lipowa 29 tel. 0175831965, kom. 0602 565334</small>	Nr Upr. 29
	Projektant: Uprawnienia Budowlane nr 8047/135/78 -w zakresie konstr. budowlanych bez ograniczeń -w zakresie architek. i inżyn. ograniczone	

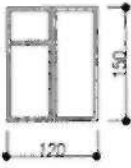
Nr ew. PCN: 50KUS010197102

OZNACZENIE NA RYSUNKU	OZN_RYS	OZN_RYS	OZN_RYS	OZN_RYS	OZN_RYS
PRODUCENT STOLARKI	01	02	03	DZ	DW -1
ZESTAWIENIE OKIEN I DRZWI SCHEMAT					
Wymiary zestawcze So x Ho	9 x 15	4 x 12	12 x 15	10 x 20	9 x 20
Zewnętrzne wymiary ościeznicy (cm)	Sz	91	41	121	101
	H _z	151	121	151	206
Wymiary w świetle ościeznicy (cm)	S	80	30	110	90
	H	140	110	140	190
Powierzchnia m ²	SxH	1,12	0,33	1,54	1,71
	ILOŚĆ:	6	5	6	L -4 P -3 L -2 P -2

OZNACZENIE NA RYSUNKU	OZN_RYS	OZN_RYS	OZN_RYS	OZN_RYS
PRODUCENT STOLARKI	DW 02	07	08	09
ZESTAWIENIE OKIEN I DRZWI SCHEMAT				
Wymiary zestawcze So x Ho	4 x 14			
Zewnętrzne wymiary ościeznicy (cm)	Sz	40		
	H _z	140		
Wymiary w świetle ościeznicy (cm)	S	30		
	H	130		
Powierzchnia m ²	SxH	0,39		
	ILOŚĆ:	L -1 P -2		

ze szkleniem 2 x 4 mm (wsp. 1,1 do 1,6 W/m² x K) mocowane do muru

Marek Krystek
Architekt
Nr UAM-8346/75/88

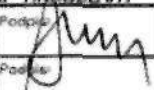
LM		PROJEKT BUDOWLANY BUDYNKU SOCJALNEGO-SZATNI	
Rys. nr 7	Temat: Zestawienie stolarki budowlanej		
Brzoza Arch.-konstr.	Inwestor: GMINA PADEW NARODOWA 39-340 PADEW NARODOWA		
Data Marzec 2009 r	Projektant: Inż. Leon Mazur	Podpis: 	Nr upr. 804/138/78
Podpis: 1:100	Projektant:	Podpis:	

STANOWISKO
w Mieście

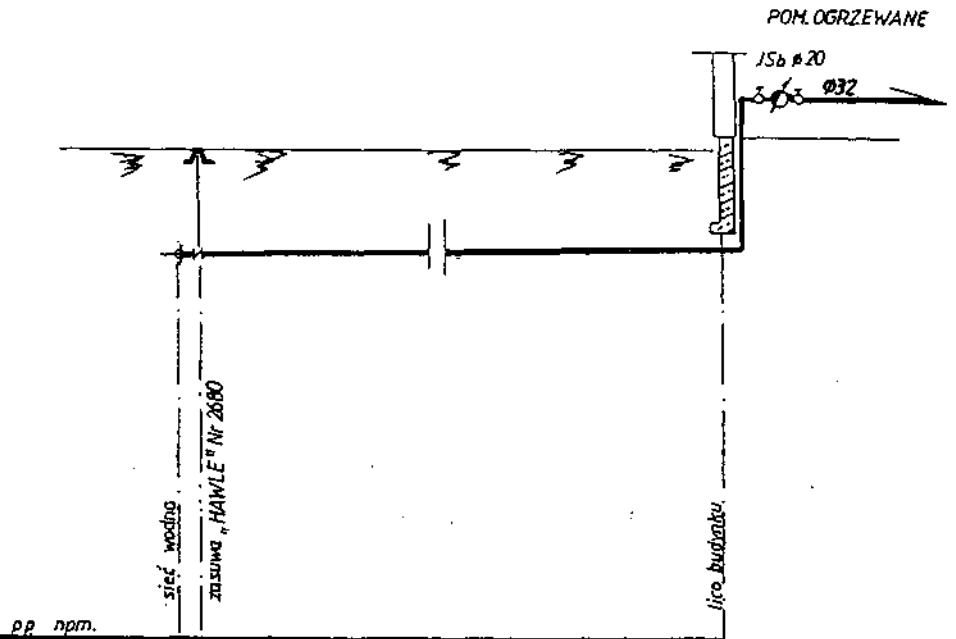

OZNACZENIA		
RZĘDNA TERENU	085,51	153,00
RZĘDNA DNA RUROCIĄGU	75,240	152,55
GLĘBOKOŚĆ	1,40	1,25
ŚREDNICA SPADEK	Ø40x37PEtyło SDR-11 i = 0,5%	
ODLEGŁOŚCI	0,00	6,50

PRACOWNIA PROJEKTOWA - inż. MARCIN JAROCHOWSKI
39-300 Mielec, ul. Aleja Ducha Świętego 25/26 tel. 0-17-585-21-83

INWESTOR : 39-340 GMINA PADEW NARODOWA powiat MIELEC		PODZIAŁKA 1: 100	
ADRES INWESTYCJI : PADEW NARODOWA działka Nr 2134			
TEMAT : PROJEKT BUDOWLANY : - BUDYNEK SOCJALNY -SZATNIA DLA SPORTOWCÓW PRZYŁĄCZ WODY DO BUDYNKU Z RUR PE			
PROJEKTANT : inż. Ryszard JAROCHOWSKI	Nr upr. : S - 176/94	Data : 02 / 2009r	Podpis :
SPRAWDZIŁ : NIE WYMAGA SPRAWDZENIA	Nr uprawnień : ---	Data : ---	Podpis : ---

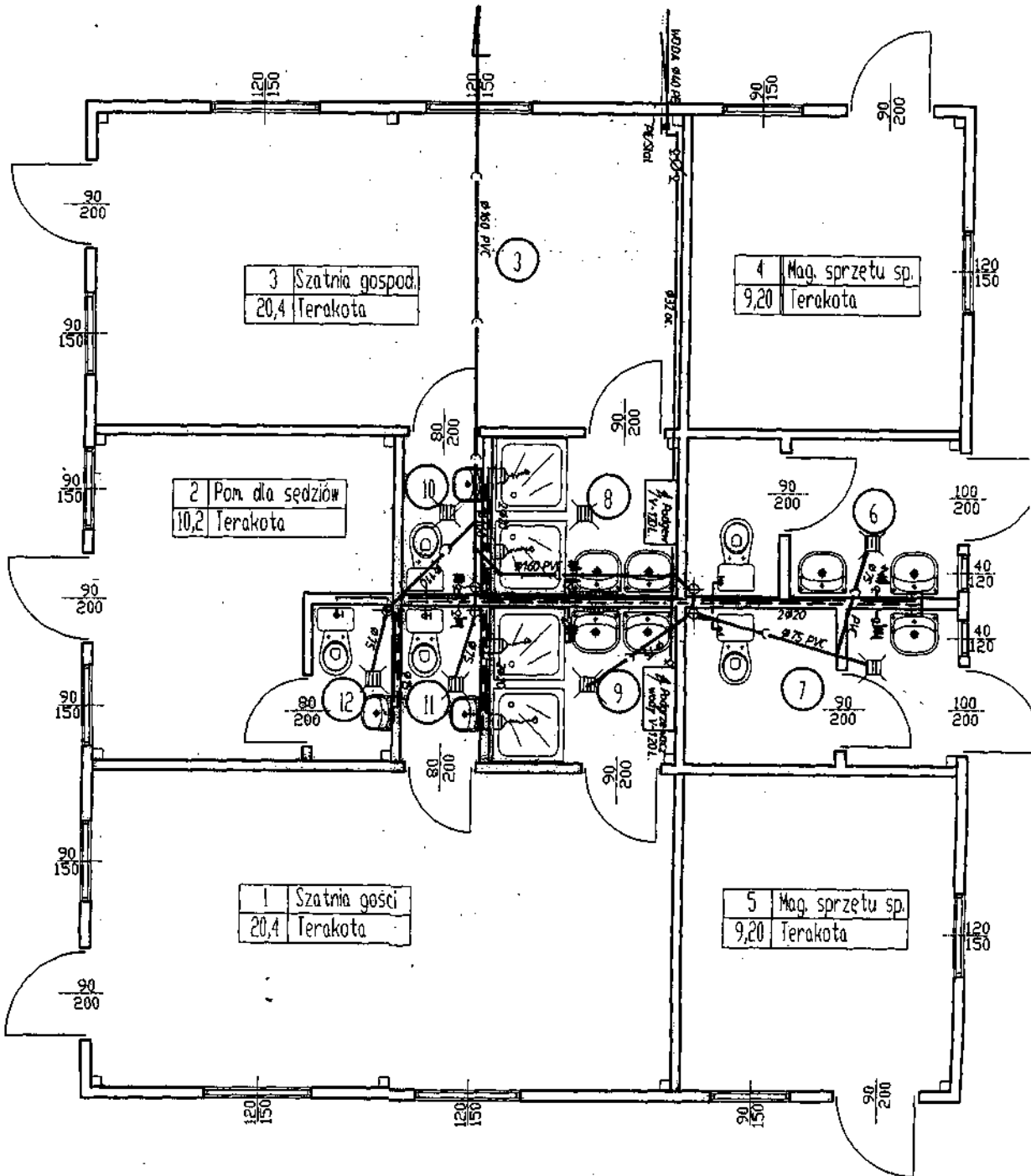

*Podpisano: Inż. Marek Januszewski
firma "Atlantic" ul. Hrynki 4-1001 p. = 1500 m.*

PRAĆOWNIA PROJEKTOWA - inż. MARCIN JAROCHOWSKI
39-300 Mielno, ul. Aleja Daszka Świętego 2526 tel. 0-17-985-21-83

INWESTOR:	39-340 GMINA PADEW NARODOWA powiat MIELNO	PODZIAŁKA
ADRES INWESTYCJI:	PADEW NARODOWA działka Nr 2134	1:50
TYP:	PROJEKT BUDOWLANY - BUDINEK SOCJALNY - SZATNIA DLA SPORTOWCÓW	
PROJEKTANT:	inż. Marek Januszewski	
STRASZCZKA:	NEB WYMAGA SPRAWDZENIA	

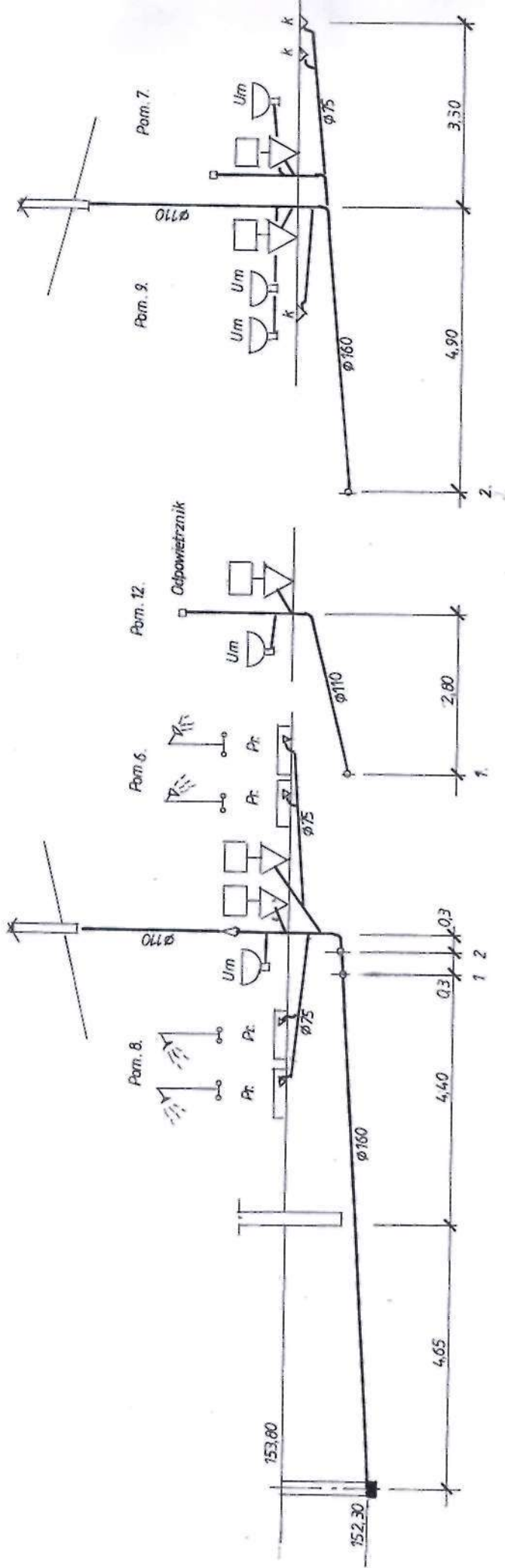

STAROSTWO POWIATOWE
w Mielcu

PRACOWNIA PROJEKTOWA - inż. MARCIN JAROCHOWSKI
39-300 Mielec, ul. Aleja Ducha Świętego 25/26 tel. 0-17-585-21-83

INWESTOR :	39-340 GMINA PADEW NARODOWA powiat MIELEC	PODZIAŁKA	
ADRES INWESTYCJI :	PADEW NARODOWA działka Nr 2134	SKALA :	1:100
TEMAT : PROJEKT BUDOWLANY : - BUDYNEK SOCJALNY - SZATNIA DLA SPORTOWCÓW ROZWINIĘCIE INSTALACJI KANALIZACYJNEJ			
PROJEKTANT :	inż. Ryszard JAROCHOWSKI	Nr apr. :	S - 176/94
SPRAWDZIŁ :	NIE WYMAGA SPRAWDZENIA	Data :	02 / 2009r
		Nr uprawnień :	---
		Data :	---

N.v. 38.

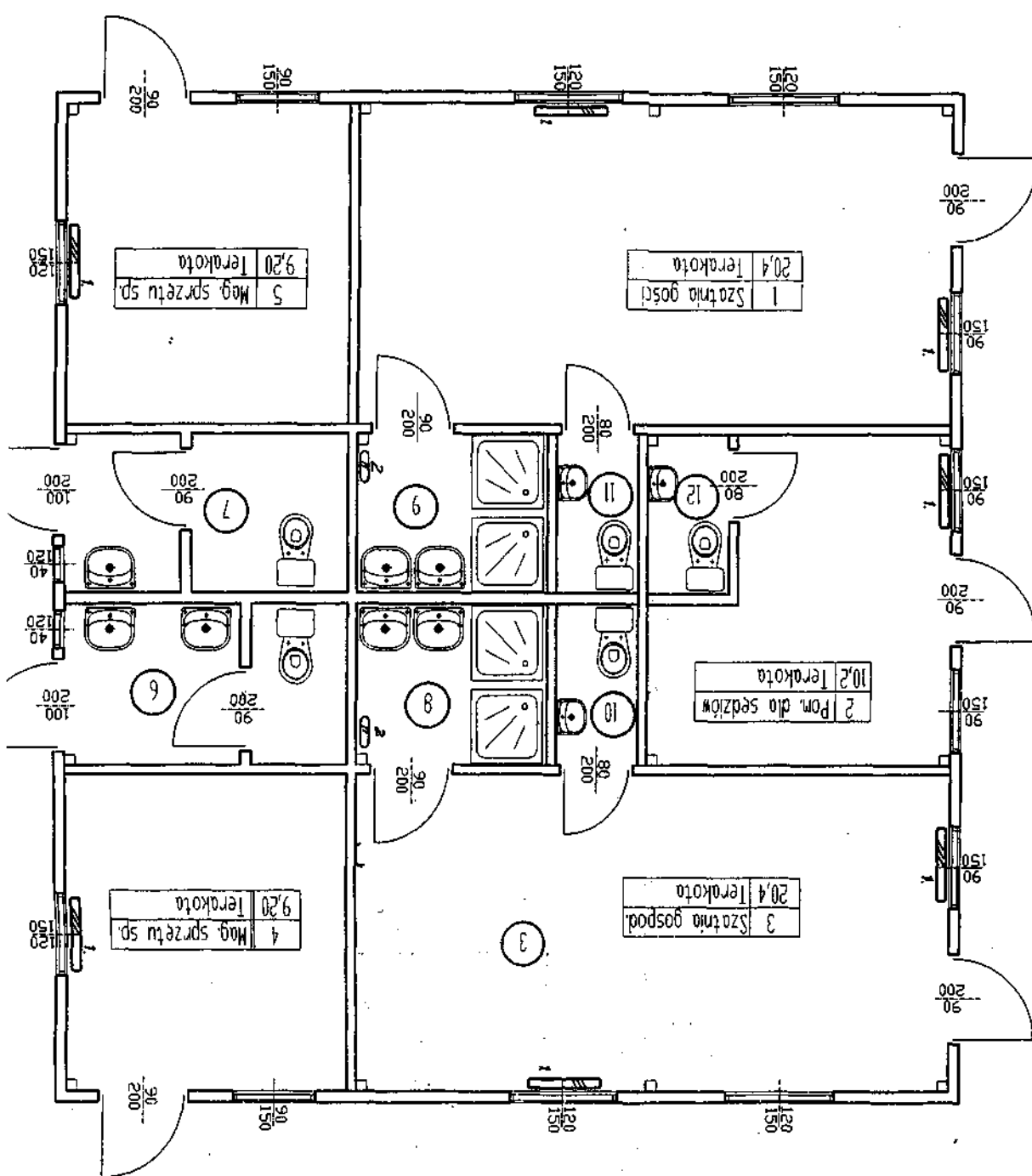

1. Kierownik oddziału F-19 „Atlantyk” G. Zgorzeł, spacerowa „ZETES” Mieleski ul. Kościelna;
2. Stawiska elektryczna NILOBNE „Atlantyk” 100/100A

PRACOWNIA PROJEKTOWA - inż. MARCIN JAROCHOWSKI
39-300 Mielec, ul. Aleja Ducha Świętego 25/26 tel. 0-17-585-21-83

INWESTOR :	39-340 GMINA PADEW NARODOWA powiat MIELEC	PODZIAŁKA :	1:50
ADRES INWESTYCYJNY :	PADEW NARODOWA działka Nr 2134	TEMAT :	PROJEKT BUDOWLANY - BUDYNEK SOCJALNY - SZATNIA DLA SPORTOWCÓW RZUT PRZYZIEMIA - Instalacja Ogrzewania Pomieszczeń.
PROJEKTANT :	inż. Ryszard JAROCHOWSKI	Nr op. :	S-176/94
SPRAWDZIŁ :	NIE WYMAGA SPRAWDZENIA	Data :	02/2009r

ZAMÓWIENIE NR 100/09

10.01.09

SCHEMAT TABLICY "TR"

07.11.2009

W. Mielon

Tablica TR (RN 2 x 12 Fael)

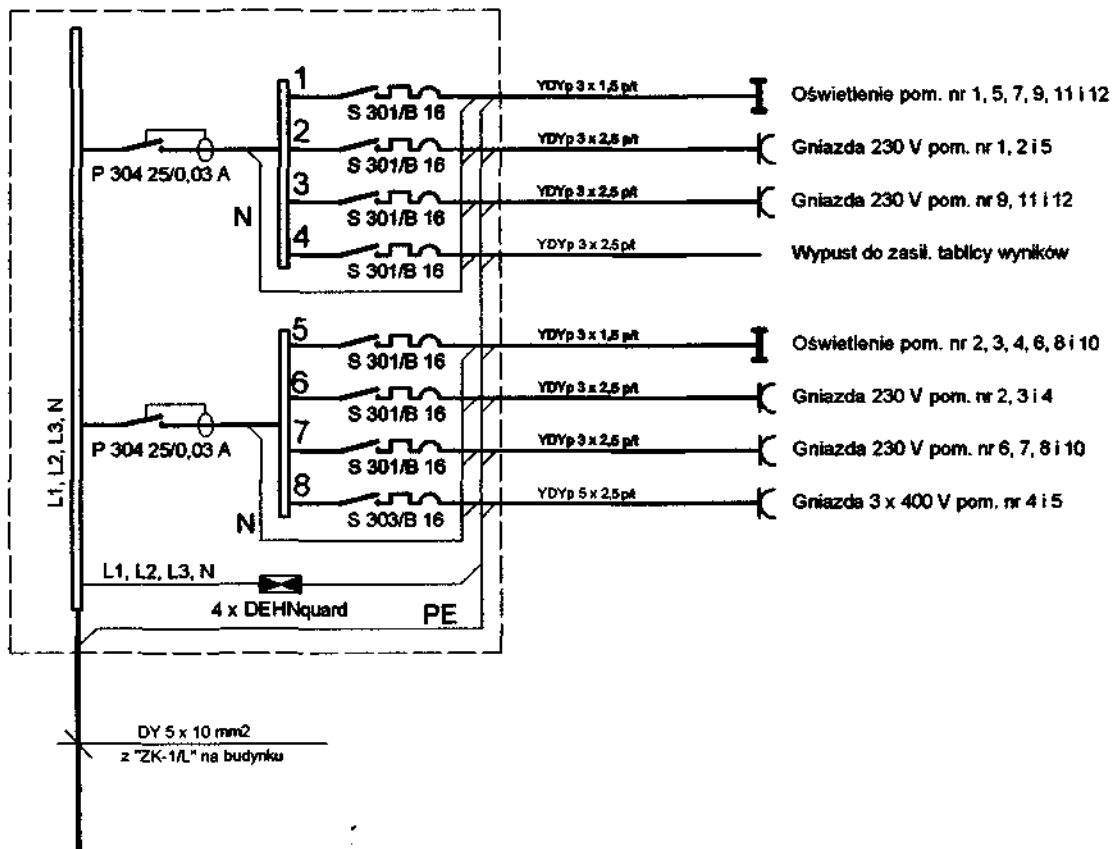

**SYSTEM OCHRONY OD
PORAŻEŃ
SAMOCZYNNNE
WYŁĄCZANIE ZASILANIA**

**UKŁADY PRACY:
SIEĆ ZASILAJĄCA
TN-C
INSTALACJA
WEWNĘTRZNA - TN-S**

Projekt budowlany budynku socjalnego-szatni

Rys. nr E - 1	Temat SCHEMAT TABLICY TR		
Data Luty 2009	Inwestor: GMINA PADEW NARODOWA 30-340 PADEW NARODOWA	Skala: ---	
Branża: Elektryczna	Projektant: Adam BARSZCZ	Podpis: 	Nr. Upr. E-471/94
	Sprawdzający: Grażyna BARSZCZ	Podpis: 	Nr. Upr. E-104/93

PLAN INSTALACJI ELEKTRYCZNEJ

W MIEJSCU

LEGENDA:

- A - Oprawa do oświetlenia CODAR 2 x 18 typ OP21805/P/CI/KVG prod. LENA ELECTRIC Grupa WAMP;
- B - Oprawa CAMERA 1 x 75 W nr kat. 14003 prod. LENA ELECTRIC Grupa WAMP;
- C - Oprawa halogenowa z czujnikiem ruchu typ H-150 CR;
- Aw - Oprawa wyłączona w 2 godzinę swaryjny moduł zasilania.

--- Obwód jądrowy 230 V,
 - - - - - MZ 7 i obwód słoneczny 400 V.

1	Salonia gości
20/4	Terakota
2	Pom. do spóźniw
10/2	Terakota
3	Szafka gospod.
20/4	Terakota
4	Mog. sprzętu si.
9/20	Terakota
5	Mog. sprzętu sp.
9/20	Terakota
6	Ubiórca
5/39	Terakota
7	Ubiórca ogosp.
5/39	Terakota
8	Umywalka
3/66	Terakota
9	Umywalka
3/66	Terakota
10	WC
1/57	Terakota
11	WC
1/57	Terakota
12	WC
1/57	Terakota

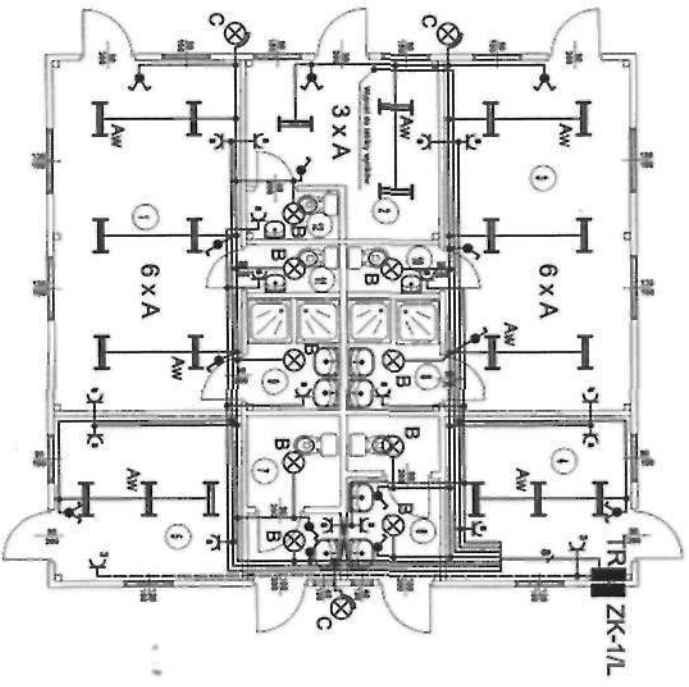

UKŁADY PRACY:

SIEĆ ZASILAJĄCA
 TN-C
 INSTALACJA
 WEWNĘTRZNA - TNS

SYSTEM OCHRONY OD PORAZEN

SAMOCZYNNIE
 WYŁĄCZANIE ZASILANIA

Projekt budowlany budynku socjalnego-szatri

Typ nr		Tytuł		Data	
E - 2		INSTALACJA ELEKTRYCZNA WEWNĘTRZNA - RZUT PRZYZIEMIA -			
Data		Inwestor		Skala	
Luty 2009		GMINA PAŃDEW NARODOWA 39-240 PAŃDEW NARODOWA		1:100	
Branża		Projektant		Nr Użyj	
Elektryczna		Adam BARSCZCZ		E-47/194	
		Sprawdzający		Nr Użyj	
		Grażyna BARSCZCZ		E-104/89	