

**Wowie**  
STUDIO PLUS  
AL. JANA PAWŁA II 20  
64-500 SZAMOTUŁY  
(61) 292 28 21 / 293 21 44  
www.vowis.com.pl  
vowiestudio@onet.pl

nazwa projektu: **PROJEKT ARCHITEKTONICZNO - BUDOWLANY ZAGOSPODAROWANIE PRZESTRZENI PUBLICZNEJ PRZY SZLAKU ŚW. JAKUBA W DOBRÓJEWIE**

adres: Dobrojewo, gm. Ostroróg, działka: 339/4

inwestor: Gmina Ostroróg, adres: ul. Wroniecka 14, 64-560 Ostroróg.

nazwa rysunku: **RZUT FUNDAMENTÓW**

nr rysunku:

**1**

architekt :  
mgr inż. arch. **Wiesław Wowie** upr. nr 42/PW/94

konstruktor :  
mgr inż. konstr. **Małgorzata Galas** upr. nr 95/P/99

opracowanie techniczne :  
mgr inż. **Marek Gołąb**

asystent architekta :  
mgr inż. arch. **Marta Wowie**

skala

**1:50**

*Wszelkie prawa zastrzeżone VOWIE STUDIO PLUS*

data

**17.03.2016**

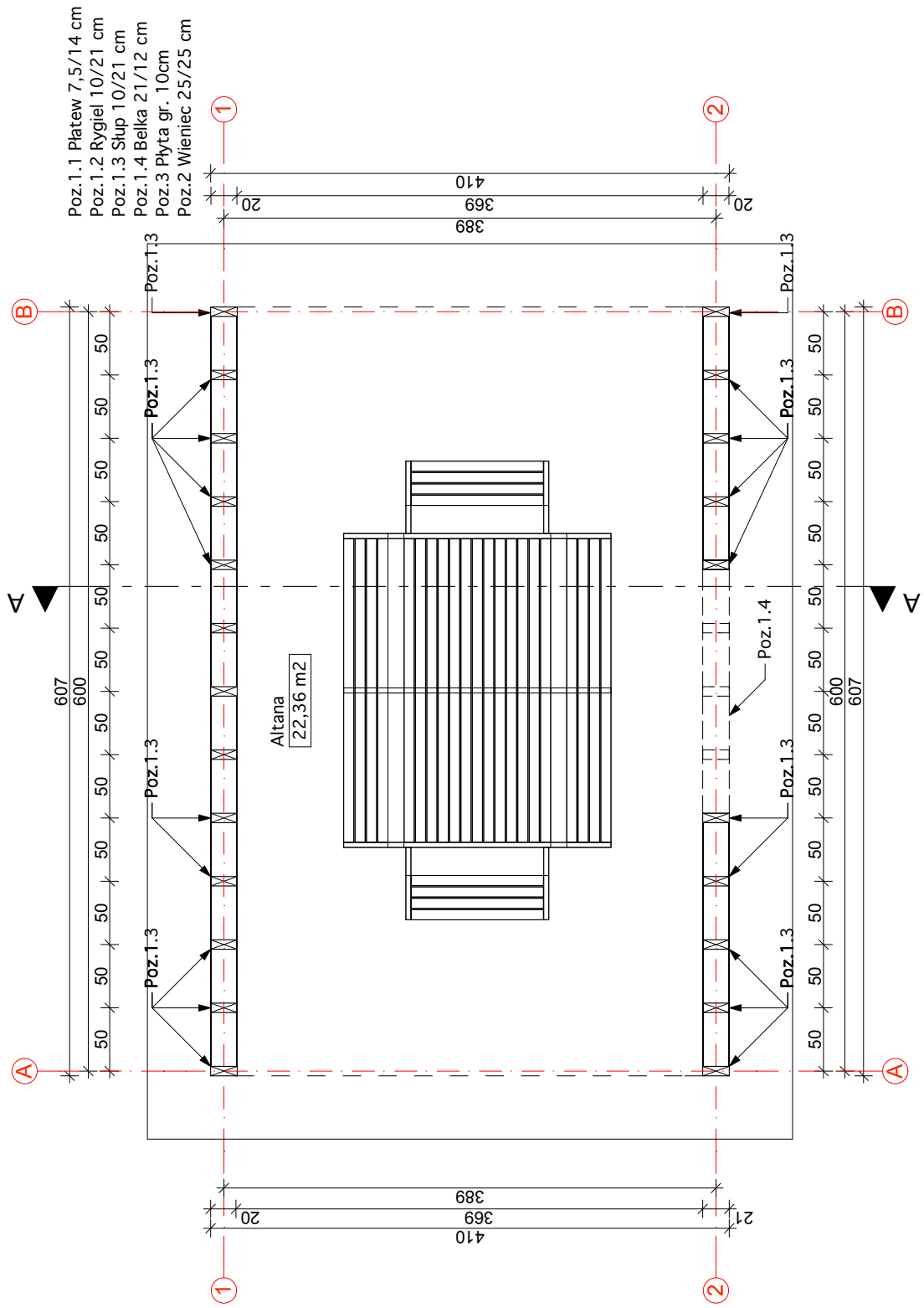

 <small>AUTORSKA PRACOWNIA ARCHYTEKTONICZNA</small> <b>AL. JANA PAWŁA II 20</b> <b>64-500 SZAMOTUŁY</b> <b>(61) 292 28 21 / 293 21 44</b> <small>www.vowie.com.pl</small> <small>vowiestudio@onet.pl</small>	nazwa projektu: <b>PROJEKT ARCHITEKTONICZNO - BUDOWLANY ZAGOSPODAROWANIE PRZESTRZENI PUBLICZNEJ PRZY SZLAKU ŚW. JAKUBA W DOBROJEWIE</b>	
	adres: Dobrojewo, gm. Ostroróg, działka: 339/4 inwestor: Gmina Ostroróg, adres: ul. Wroneńska 14, 64-560 Ostroróg.	
nazwa rysunku: <b>RZUT PARTERU</b>		
nr rysunku: <b>2</b>	architekt : <b>mgr inż. arch. Wiesław Vowie upr. nr 42/PW/94</b>	
	konstruktor : <b>mgr inż. konstr. Małgorzata Galas upr. nr 95/P/99</b>	
	opracowanie techniczne : <b>mgr inż. Marek Gołąb</b>	
	asystent architekta : <b>mgr inż. arch. Marta Vowie</b>	
skala: <b>1:50</b>	Wszelkie prawa zastrzeżone VOWIE STUDIO PLUS	data: <b>17.03.2016</b>

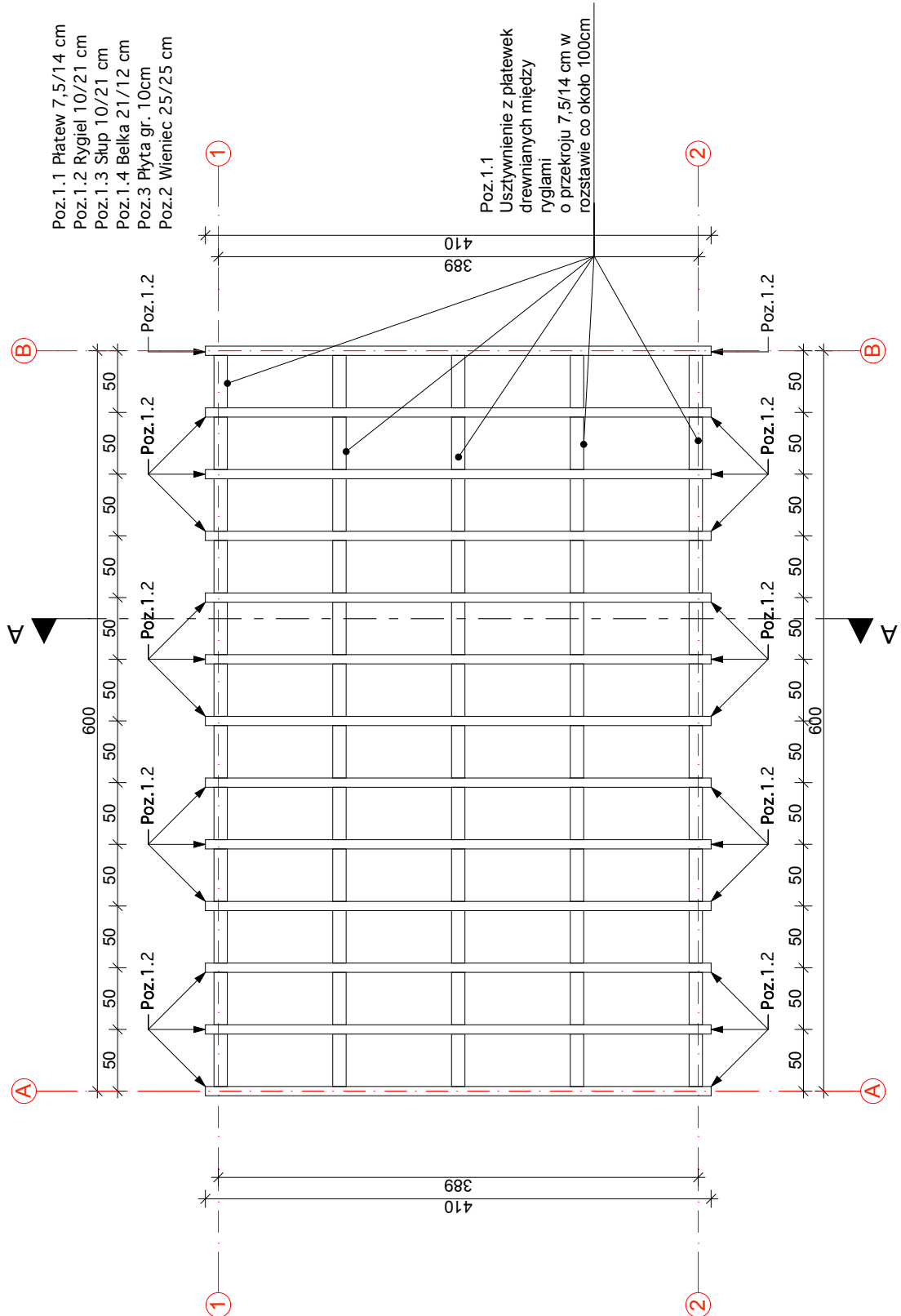

- Poz.1.1 Platew 7,5/14 cm
- Poz.1.2 Rygiel 10/21 cm
- Poz.1.3 Skup 10/21 cm
- Poz.1.4 Belka 21/12 cm
- Poz.3 Płyta gr. 10cm
- Poz.2 Wieniec 25/25 cm

Poz.1.1  
Usztywnienie z platewek  
drewnianych między  
ryglami  
o przekroju 7,5/14 cm w  
rozstawie co około 100cm

**Wowie**  
**STUDIO**  
AL. JANA PAWŁA II 20  
64-500 SZAMOTUŁY  
(61) 292 28 21 / 293 21 44  
www.wowie.com.pl  
wowiestudio@onet.pl

nazwa projektu: **PROJEKT ARCHITEKTONICZNO - BUDOWLANY ZAGOSPODAROWANIE PRZESTRZENI PUBLICZNEJ PRZY SZLAKU ŚW. JAKUBA W DOBROJEWIE**

adres: Dobrojewo, gm. Ostroróg, działka: 339/4

inwestor: Gmina Ostroróg, adres: ul. Wroniecka 14, 64-560 Ostroróg.

**RZUT KOSTRUKCJI DACHU**

<b>3</b>	nr rysunku:	architekt : <b>mgr inż. arch. Wiesław Wowie</b> upr. nr 42/PW/94	
		konstruktor : <b>mgr inż. konstr. Małgorzata Galas</b> upr. nr 95/P/99	
		opracowanie techniczne : <b>mgr inż. Marek Gołąb</b>	
		asystent architekta : <b>mgr inż. arch. Marta Wowie</b>	

skala: **1:50**      *Wszelkie prawa zastrzeżone VOWIE STUDIO PLUS*      data: **17.03.2016**

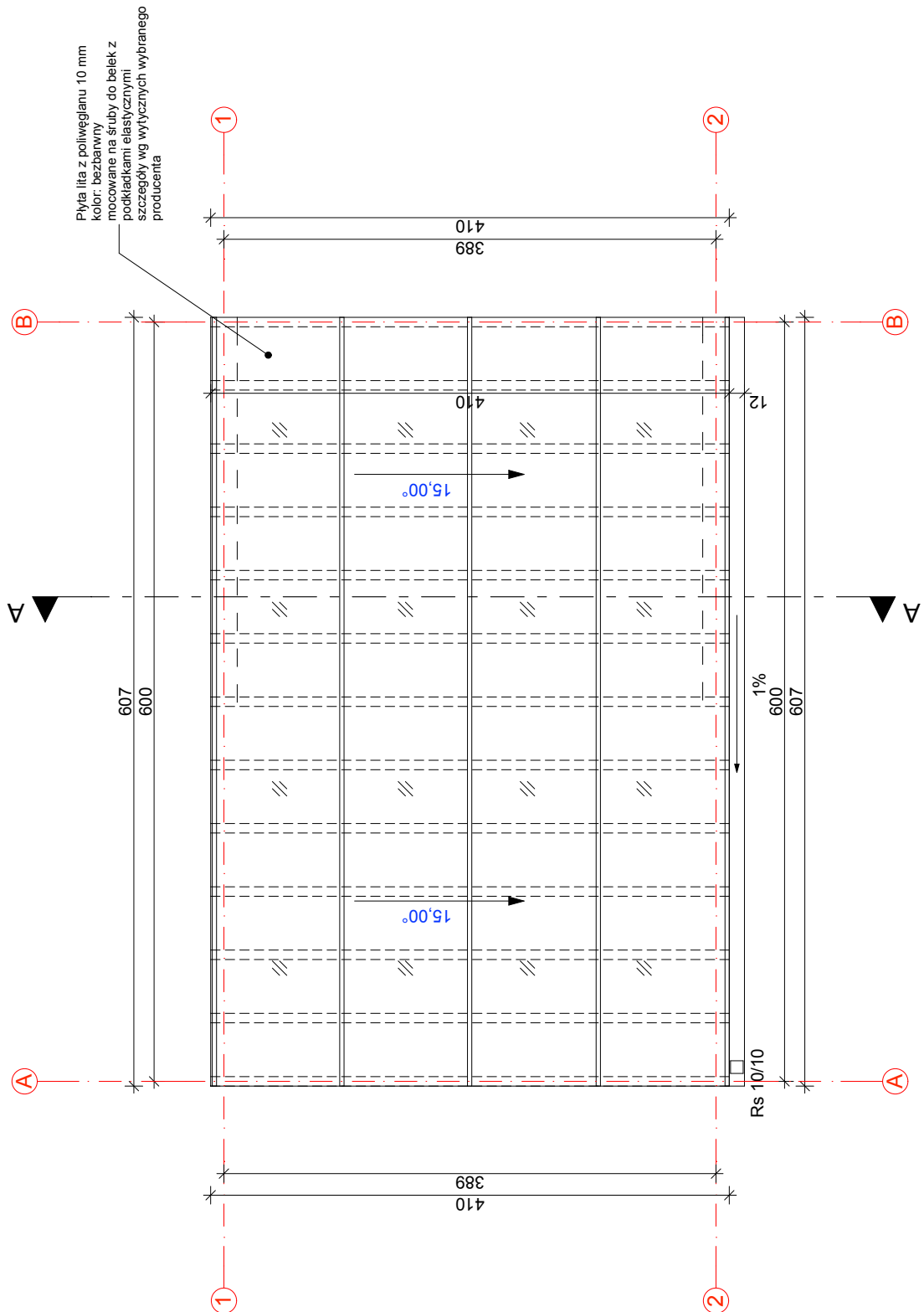

 <small>AUTORSKA PRACOWNIA ARCHITECTONICZNA</small> <b>Vowie STUDIO</b> <small>AL. JANA PAWŁA II 20          64-500 SZAMOTUŁY          (61) 292 28 21 / 293 21 44          www.vovie.com.pl          voviestudio@onet.pl</small>	nazwa projektu: <b>PROJEKT ARCHITEKTONICZNO - BUDOWLANY ZAGOSPODAROWANIE PRZESTRZENI PUBLICZNEJ PRZY SZLAKU ŚW. JAKUBA W DOBROJEWIE</b>	
	adres: Dobrojewo, gm. Ostroróg, działka: 339/4 inwestor: Gmina Ostroróg, adres: ul. Wronecka 14, 64-560 Ostroróg.	
nazwa rysunku: <b>RZUT DACHU</b>		
nr rysunku:  <b>4</b>	architekt : <b>mgr inż. arch. Wiesław Vowie</b> upr. nr 42/PW/94	
	konstruktor : <b>mgr inż. konstr. Małgorzata Galas</b> upr. nr 95/P/99	
	opracowanie techniczne : <b>mgr inż. Marek Gołąb</b>	
	asystent architekta : <b>mgr inż. arch. Marta Vowie</b>	
skala: <b>1:50</b>	Wszelkie prawa zastrzeżone VOWIE STUDIO PLUS	data: <b>17.03.2016</b>

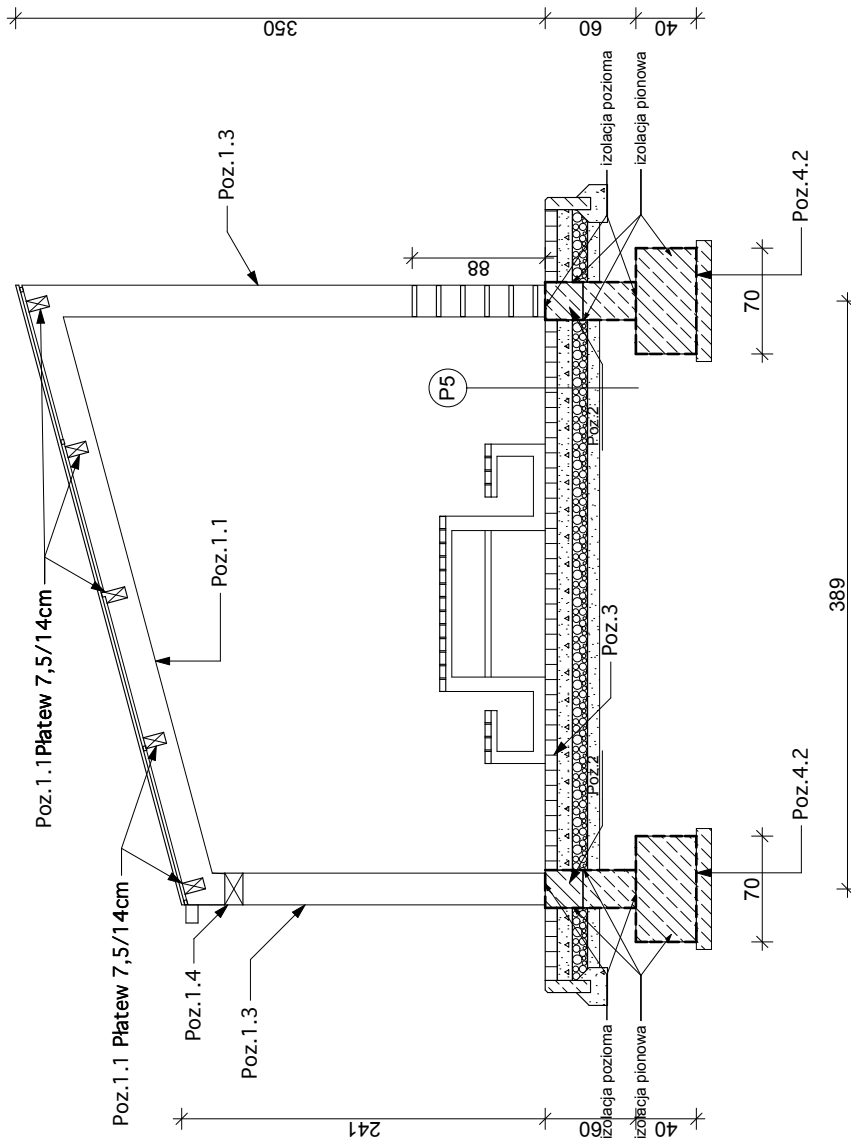

**P5**  
 warstwa ścieralna - kostka betonowa gr. 8cm  
 piasek z cementem 4:1 stabilizowany mechanicznie gr. 10cm  
 piasek z cementem 4:1 stabilizowany mechanicznie gr. 10cm  
 piasek ubity (warstwa odsączająca) gr. 8cm  
 (ostatnia warstwa zależnie od warunków terenowych)

 <small>AL. JANA PAWŁA II 20 64-500 SZAMOTUŁY (61) 292 28 21 / 293 21 44 www.vowie.com.pl voviestudio@onet.pl</small>	nazwa projektu: <b>PROJEKT ARCHITEKTONICZNO - BUDOWLANY ZAGOSPODAROWANIE PRZESTRZENI PUBLICZNEJ PRZY SZLAKU ŚW. JAKUBA W DOBROJEWIE</b>
	adres: Dobrojewo, gm. Ostroróg, działka: 339/4 inwestor: Gmina Ostroróg, adres: ul. Wroniecka 14, 64-560 Ostroróg.
nazwa rysunku: <b>PRZEKRÓJ A-A</b>	
<b>5</b>	architekt : <b>mgr inż. arch. Wiesław Vowie</b> upr. nr 42/PW/94
	konstruktor : <b>mgr inż. konstr. Małgorzata Galas</b> upr. nr 95/P/99
	opracowanie techniczne : <b>mgr inż. Marek Gołąb</b>
	asystent architekta : <b>mgr inż. arch. Marta Vowie</b>
skala: <b>1:50</b>	data: <b>17.03.2016</b>
Wszelkie prawa zastrzeżone VOWIE STUDIO PLUS	

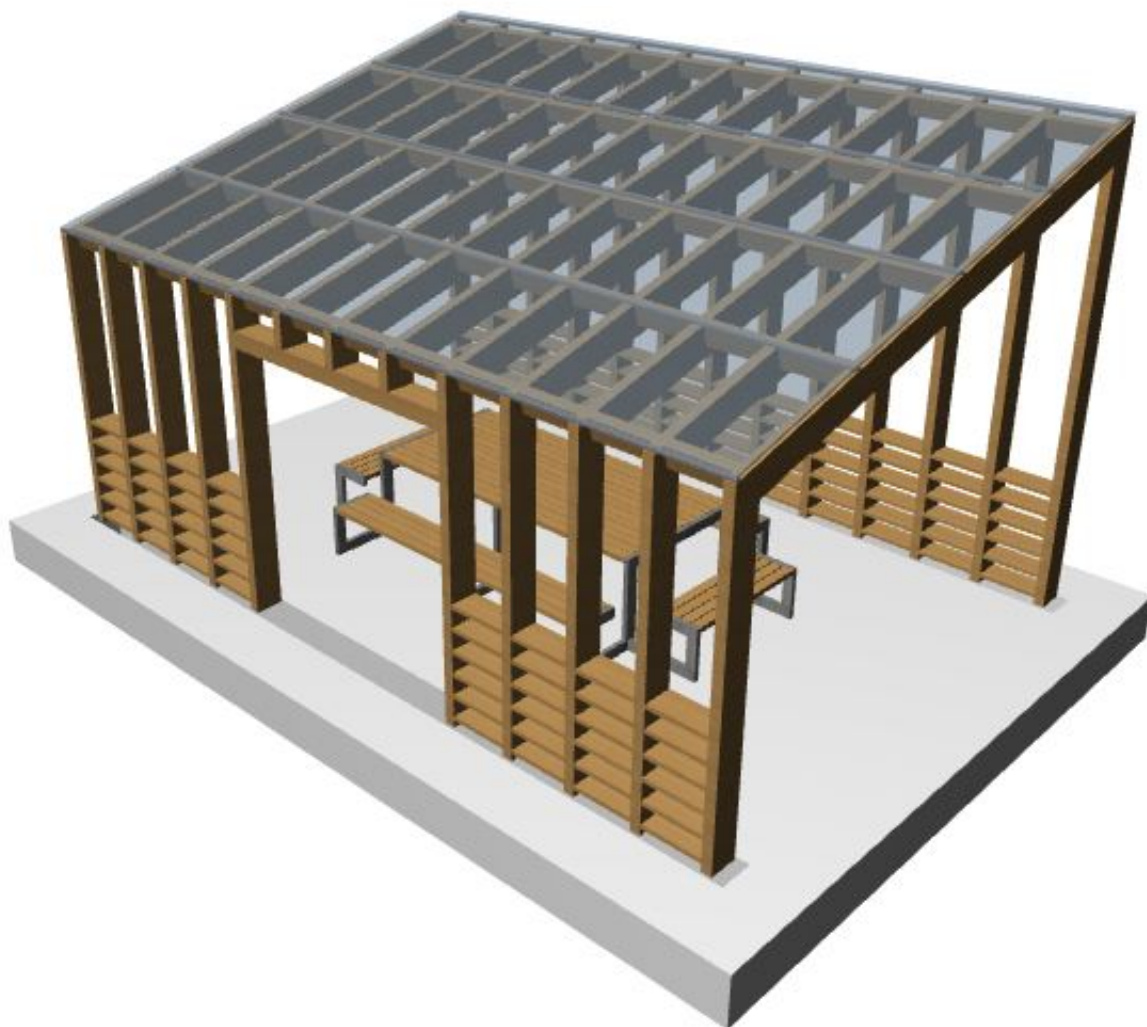

  
AUTORSKA PRACOWNIA  
ARCHITEKTONICZNA  
**Vowie**  
**STUDIO** PLUS  
 AL. JANA PAWŁA II 20  
 64-500 SZAMOTUŁY  
 (61) 292 28 21 / 293 21 44  
 www.vovis.com.pl  
 voviestudio@onet.pl

nazwa projektu: **PROJEKT ARCHITEKTONICZNO - BUDOWLANY  
ZAGOSPODAROWANIE PRZESTRZENI PUBLICZNEJ PRZY  
SZLAKU ŚW. JAKUBA W DOBROJEWIE**

adres: Dobrojewo, gm. Ostroróg, działka: 339/4

inwestor: Gmina Ostroróg, adres: ul. Wroniecka 14, 64-560 Ostroróg.

nazwa rysunku: **PERSPEKTYWA**

nr rysunku:

**6**

architekt :  
 mgr inż. arch. **Wiesław Vowie** upr. nr 42/PW/94

konstruktor :  
 mgr inż. konstr. **Małgorzata Galas** upr. nr 95/P/99

opracowanie techniczne :  
 mgr inż. **Marek Gołąb**

asystent architekta :  
 mgr inż. arch. **Marta Vowie**

skala

**1:125**

*Wszelkie prawa zastrzeżone VOWIE STUDIO PLUS*

data

**17.03.2016**

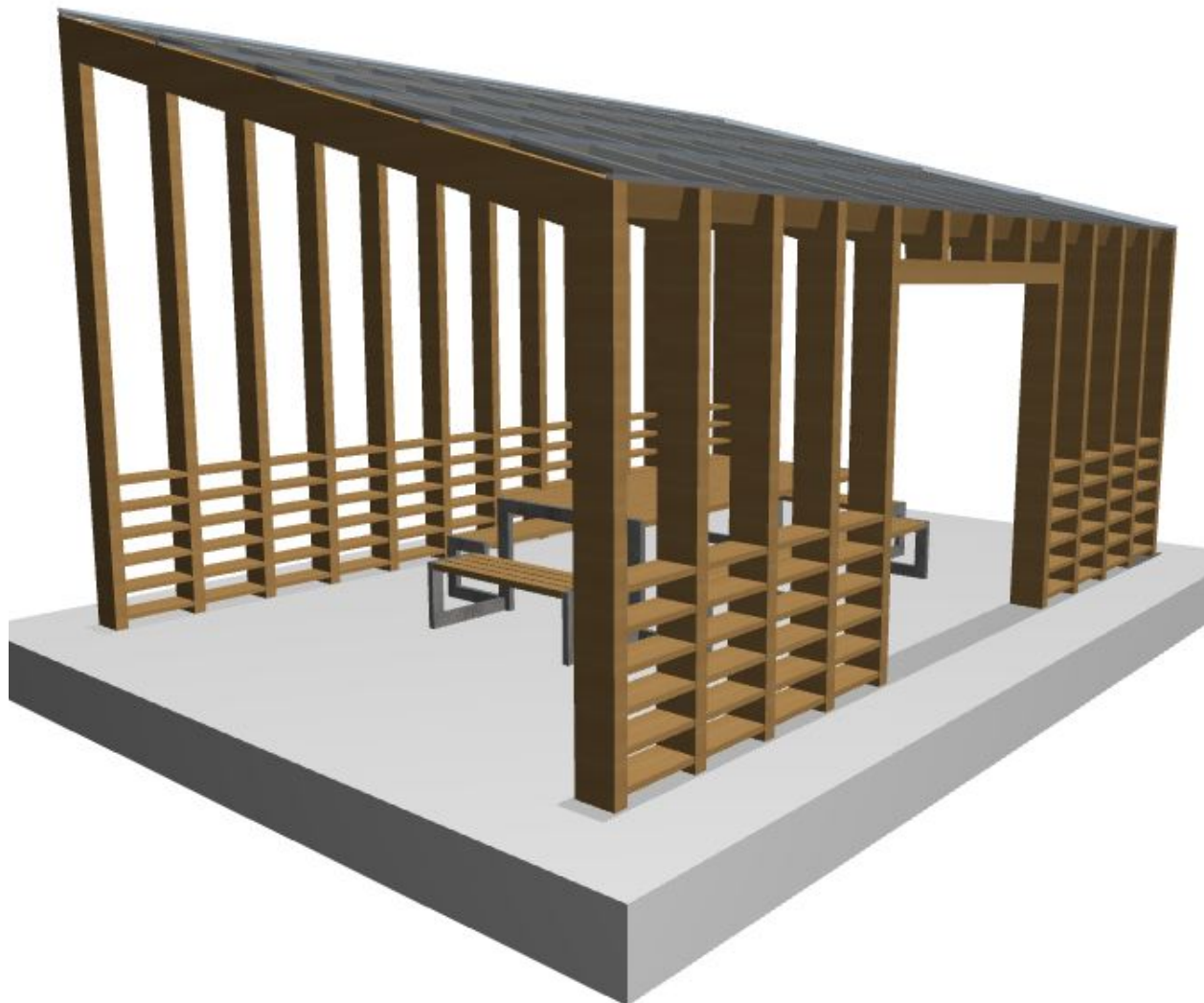

 <small>AUTORSKA PRACOWNIA ARCHITEKTONICZNA</small> <b>Vowie</b> <b>STUDIO</b> <small>PLUS</small> AL. JANA PAWŁA II 20 64-500 SZAMOTUŁY (61) 292 28 21 / 293 21 44 www.vowis.com.pl voviestudio@onet.pl	nazwa projektu: <b>PROJEKT ARCHITEKTONICZNO - BUDOWLANY ZAGOSPODAROWANIE PRZESTRZENI PUBLICZNEJ PRZY SZLAKU ŚW. JAKUBA W DOBROJEWIE</b>
	adres: Dobrojewo, gm. Ostroróg, działka: 339/4 inwestor: Gmina Ostroróg, adres: ul. Wroneńska 14, 64-560 Ostroróg.
nazwa rysunku: <b>PERSPEKTYWA</b>	
nr rysunku: <b>7</b>	architekt : <b>mgr inż. arch. Wiesław Vowie</b> upr. nr 42/PW/94
	konstruktor : <b>mgr inż. konstr. Małgorzata Galas</b> upr. nr 95/P/99
	opracowanie techniczne : <b>mgr inż. Marek Gołąb</b>
	asystent architekta : <b>mgr inż. arch. Marta Vowie</b>
skala: <b>1:142,86</b>	data: <b>17.03.2016</b>
Wszelkie prawa zastrzeżone VOWIE STUDIO PLUS	