

**Zarządzenie Nr 31/2012
Burmistrza Okonka
z dnia 31 maja 2012 roku**

W sprawie: zmian w budżecie Miasta i Gminy Okonek na 2012 rok.

Na podstawie art. 257 ust. 1 ustawy z dnia 27 sierpnia 2009 roku o finansach publicznych (Dz. U. Nr 157, poz. 1240 ze zm.)

zarządza się co następuje:

§ 1. W uchwale budżetowej nr XXIII/114/2012 Rady Miejskiej w Okonku z dnia 12 stycznia 2012 roku w sprawie uchwalenia budżetu Miasta i Gminy Okonek na 2012 rok zmienionej zarządzeniem Burmistrza Okonka nr 4/2012 z dnia 7 lutego 2012 r.; uchwałą Rady Miejskiej w Okonku nr XXIV/115/2012 z dnia 28 lutego 2012 roku; uchwałą Rady Miejskiej w Okonku nr XXV/122/2012 z dnia 27 marca 2012 roku; uchwałą Rady Miejskiej w Okonku nr XXVII/132/2012 z dnia 23 kwietnia 2012 roku oraz zarządzeniem Burmistrza Okonka nr 21/2012 z dnia 25 kwietnia 2012 roku wprowadza się następujące zmiany:

- 1) w § 1 ust. 1 uchwały budżetowej nr XXIII/114/2012 Rady Miejskiej w Okonku z dnia 12 stycznia 2012 roku dokonuje się zmian w planowanych dochodach budżetowych ustalając ich ogólny poziom w wysokości 27.329.821 zł, zgodnie z załącznikiem nr 1, z tego:
 - a) dochody majątkowe w wysokości 340.000 zł;
 - b) dochody bieżące w wysokości 27.016.821 zł;
- 2) treść załącznika nr 1 uchwały budżetowej Nr XXIII/114/2012 Rady Miejskiej w Okonku z dnia 12 stycznia 2012 roku otrzymuje brzmienie zgodnie z załącznikiem nr 1 do niniejszego zarządzenia;
- 3) w § 2 ust. 1 uchwały budżetowej nr XXIII/114/2012 Rady Miejskiej w Okonku z dnia 12 stycznia 2012 roku dokonuje się zmian planowanych wydatków budżetowych ustalając ich poziom w wysokości 30.800.528 zł, zgodnie z załącznikiem nr 2, z tego:
 1. wydatki majątkowe: 3.783.707 zł, w tym:
 - a) przedsięwzięcia w ramach funduszu sołeckiego: 72.021 zł;
 - b) dotacje przekazywane z budżetu Gminy: 1.089.000 zł;
 - c) wsparcie finansowe: 35.000 zł;
 - d) rezerwa celowa na zadanie pn.: „Modernizacja drogi gminnej w miejscowości Pniewo”: 38.000 zł.
 2. wydatki bieżące – 27.016.821 zł, w tym:
 - a) wynagrodzenia i składki od wynagrodzeń: 11.872.312 zł;
 - b) dotacje przekazywane z budżetu gminy: 701.020 zł;
 - c) wydatki na obsługę długu: 736.000 zł;
 - d) rezerwa ogólna budżetu Gminy: 126.087 zł;
 - e) rezerwa celowa z zakresu zarządzania kryzysowego: 72.000 zł;
 - f) rezerwa celowa na zabezpieczenie udzielanego przez Burmistrza Okonka poręczenia części gwarancji bankowej: 26.235 zł;
 - g) przedsięwzięcia w ramach funduszu sołeckiego: 165.852 zł;

- 4) treść załącznika nr 2 uchwały budżetowej XXIII/114/2012 Rady Miejskiej w Okonku z dnia 12 stycznia 2012 roku otrzymuje brzmienie zgodnie z załącznikiem nr 2 do niniejszego zarządzenia.
- 4) w § 6 ust. 1 uchwały budżetowej XXIII/14/2012 Rady Miejskiej w Okonku z dnia 12 stycznia 2012 roku dokonuje się zmian wydatków z dotacji otrzymywanych z budżetu państwa na realizację własnych zadań bieżących gmin. W załączniku dochody i wydatki kształtują się w wysokości:
 - a) dotacje celowe z budżetu państwa na bieżące zadania własne: 934.415 zł;
 - b) wydatki realizowane w zakresie otrzymywanych dotacji z budżetu państwa na bieżące zadania własne: 934.415 zł;
- 5) treść załącznika nr 6 uchwały budżetowej Nr XXIII/14/2012 Rady Miejskiej w Okonku z dnia 12 stycznia 2012 roku otrzymuje brzmienie zgodnie z załącznikiem nr 3 do niniejszego zarządzenia.

§ 2. Zarządzenie wchodzi w życie z dniem podpisania.

p.o. BURMISTRZA OKONKA



Mieczysław Papta

Uzasadnienie
do zarządzenia nr /2012
Burmistrza Okonka
z dnia 31 maja 2012 roku

- **Zmiany w zakresie dochodów budżetowych (załącznik nr 1 do uchwały budżetowej).** Wprowadzone zmiany powodują zwiększenie ogólnego poziomu planowanych dochodów budżetowych o kwotę 27.000 zł. Plan po zmianie zostaje ustalony na poziomie 27.356.821,00 zł.
1. Zwiększa się planowane dochody budżetowe o kwotę **27.000 zł** jako dotacja celowa otrzymana z budżetu państwa na realizację bieżącego zadania własnego. Zmiana w zakresie merytorycznym dotyczy dofinansowania realizacji programu „Pomoc państwa w zakresie dożywiania” w zakresie wypłaty świadczeń. Zmianę przyjmuje się na podstawie pisma Wojewody Wielkopolskiego nr FB-I.3111.143.2012.7 z dnia 17 maja 2012 roku (data wpływu do Urzędu Miejskiego w dniu 21.05.2012 r.). Dział 852 rozdział 85295 § 2030.
- **Zmiany w zakresie wydatków budżetowych (załącznik nr 2 do uchwały budżetowej).** Wprowadzone zmiany powodują zwiększenie ogólnego poziomu planowanych wydatków budżetowych o kwotę 27.000 zł. plan po zmianie zostaje ustalony na poziomie 30.800.528 zł.
1. Analogicznie do otrzymanej dotacji z budżetu państwa zwiększa się planowane wydatki o kwotę **27.000 zł z przeznaczeniem** na wypłatę świadczeń w zakresie realizacji programu „Pomoc państwa w zakresie dożywiania”, o którym mowa w ustawie z dnia 29 grudnia 2005 r. o ustanowieniu programu wieloletniego (...). Dział 852 rozdział 85295 § 3110.

p.o. BURMISTRZA OKONKA

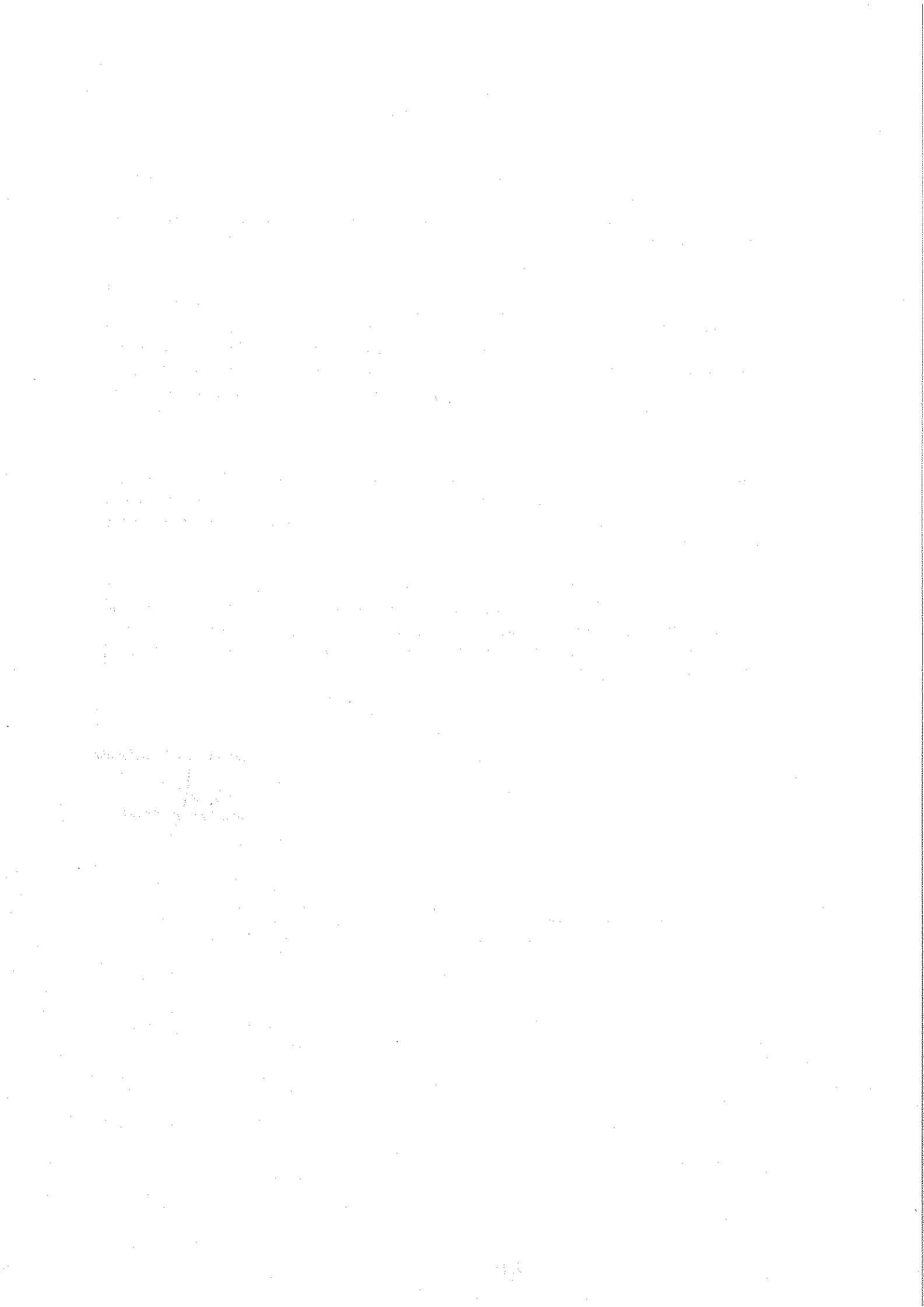
Mięczysław Rapta



Załącznik nr 1
do zarządzenia nr 31/2012
Burmistrza Okonka
z dnia 31 maja 2012 roku.

Dział	Rozdział	Paragraf	Treść	Przed zmianą	Zmiana	Po zmianie
010	01095		Rolnictwo i leśnictwo	321 620,00	0,00	321 620,00
			Pozostała działalność	321 620,00	0,00	321 620,00
020	02095	0770	Wpłaty z tytułu odpłatnego nabycia prawa własności oraz prawa użytkowania wieczystego nieruchomości	30 000,00	0,00	30 000,00
		2010	Dotacje celowe otrzymane z budżetu państwa na realizację zadań bieżących z zakresu administracji rządowej oraz innych zadań zleconych gminie (związkom gmin) ustawami	291 620,00	0,00	291 620,00
700	70005		Leśnictwo	1 000,00	0,00	1 000,00
			Pozostała działalność	1 000,00	0,00	1 000,00
710	71035	0840	Wpływy ze sprzedaży wyrobów	1 000,00	0,00	1 000,00
			Gospodarka mieszkaniowa	553 800,00	0,00	553 800,00
750	75011		Gospodarka gruntami i nieruchomościami	553 800,00	0,00	553 800,00
			Wpływy z opłat za zarząd, użytkowanie i użytkowanie wieczyste nieruchomości	8 000,00	0,00	8 000,00
770	77005	0470	Dochody z najmu i dzierżawy składników majątkowych Skarbu Państwa, jednostek samorządu terytorialnego lub innych jednostek zaliczanych do sektora finansów publicznych oraz innych umów o podobnym charakterze	235 000,00	0,00	235 000,00
			Wpływy z tytułu przekształcenia prawa użytkowania wieczystego przysługującego osobom fizycznym w prawo własności	10 000,00	0,00	10 000,00
780	78005	0770	Wpłaty z tytułu odpłatnego nabycia prawa własności oraz prawa użytkowania wieczystego nieruchomości	300 000,00	0,00	300 000,00
			Wpływy z usług	800,00	0,00	800,00
790	79005		Działalność usługowa	100 000,00	0,00	100 000,00
			Commentarze	100 000,00	0,00	100 000,00
800	80005	0830	Wpływy z usług	100 000,00	0,00	100 000,00
			Administracja publiczna	124 870,00	0,00	124 870,00
810	81005		Urzędy wojewódzkie	74 100,00	0,00	74 100,00
			Dotacje celowe otrzymane z budżetu państwa na realizację zadań bieżących z zakresu administracji rządowej oraz innych zadań zleconych gminie (związkom gmin) ustawami	74 100,00	0,00	74 100,00
820	82005		Urzędy gmin (miast i miast na prawach powiatu)	50 000,00	0,00	50 000,00
			Wpływy z usług	50 000,00	0,00	50 000,00

75045	Kwalifikacja wojskowa		770,00	0,00	770,00
	Wpływy z różnych dochodów	0970	770,00	0,00	770,00
751	Urzędy naczelnych organów władzy państwowej, kontroli i ochrony prawa oraz sądownictwa		1 491,00	0,00	1 491,00
	Urzędy naczelnych organów władzy państwowej, kontroli i ochrony prawa		1 491,00	0,00	1 491,00
	Dotacje celowe otrzymane z budżetu państwa na realizację zadań bieżących z zakresu administracji rządowej oraz innych zadań zleconych gminie (związkom gmin) ustawami	2010	1 491,00	0,00	1 491,00
756	Dochody od osób prawnych, od osób fizycznych i od innych jednostek nieposiadających osobowości prawnej oraz wydatki związane z ich poborem		8 037 600,00	0,00	8 037 600,00
	Wpływy z podatku dochodowego od osób fizycznych		200,00	0,00	200,00
	Podatek od działalności gospodarczej osób fizycznych, opłacany w formie karty podatkowej	0350	200,00	0,00	200,00
75615	Wpływy z podatku rolnego, podatku leśnego, podatku od czynności cywilnoprawnych, podatków i opłat lokalnych od osób prawnych i innych jednostek organizacyjnych		2 754 800,00	0,00	2 754 800,00
	Podatek od nieruchomości	0310	2 200 000,00	0,00	2 200 000,00
	Podatek rolny	0320	190 000,00	0,00	190 000,00
	Podatek leśny	0330	350 000,00	0,00	350 000,00
	Podatek od środków transportowych	0340	14 000,00	0,00	14 000,00
	Podatek od czynności cywilnoprawnych	0500	800,00	0,00	800,00
75616	Wpływy z podatku rolnego, podatku leśnego, podatku od spadków i darowizn, podatku od czynności cywilnoprawnych oraz podatków i opłat lokalnych od osób fizycznych		2 048 500,00	0,00	2 048 500,00
	Podatek od nieruchomości	0310	825 000,00	0,00	825 000,00
	Podatek rolny	0320	980 000,00	0,00	980 000,00
	Podatek leśny	0330	5 000,00	0,00	5 000,00
	Podatek od środków transportowych	0340	105 000,00	0,00	105 000,00
	Podatek od spadków i darowizn	0360	13 000,00	0,00	13 000,00
	Opłata od posiadania psów	0370	2 000,00	0,00	2 000,00
	Wpływy z opłaty targowej	0430	15 000,00	0,00	15 000,00
	Podatek od czynności cywilnoprawnych	0500	100 000,00	0,00	100 000,00
	Wpływy z różnych opłat	0690	3 500,00	0,00	3 500,00
75618	Wpływy z innych opłat stanowiących dochody jednostek samorządu terytorialnego na podstawie ustaw		931 100,00	0,00	931 100,00
	Wpływy z opłaty skarbowej	0410	20 000,00	0,00	20 000,00

0460	Wpływy z opłaty eksploatacyjnej	4 500,00	0,00	4 500,00	0,00	4 500,00
0480	Wpływy z opłat za zezwolenia na sprzedaż alkoholu	150 000,00	0,00	150 000,00	0,00	150 000,00
0490	Wpływy z innych lokalnych opłat pobieranych przez jednostki samorządu terytorialnego na podstawie odrębnych ustaw	1 600,00	0,00	1 600,00	0,00	1 600,00
0570	Grzywny, mandaty i inne kary pieniężne od osób fizycznych	755 000,00	0,00	755 000,00	0,00	755 000,00
75621	Udziały gmin w podatkach stanowiących dochód budżetu państwa	2 303 000,00	0,00	2 303 000,00	0,00	2 303 000,00
0010	Podatek dochodowy od osób fizycznych	2 300 000,00	0,00	2 300 000,00	0,00	2 300 000,00
0020	Podatek dochodowy od osób prawnych	3 000,00	0,00	3 000,00	0,00	3 000,00
756	Różne rozliczenia	10 619 829,00	0,00	10 619 829,00	0,00	10 619 829,00
75801	Część oświatowa subwencji ogólnej dla jednostek samorządu terytorialnego	7 407 408,00	0,00	7 407 408,00	0,00	7 407 408,00
2920	Subwencje ogólne z budżetu państwa	7 407 408,00	0,00	7 407 408,00	0,00	7 407 408,00
75807	Część wyrównawcza subwencji ogólnej dla gmin	3 180 709,00	0,00	3 180 709,00	0,00	3 180 709,00
2920	Subwencje ogólne z budżetu państwa	3 180 709,00	0,00	3 180 709,00	0,00	3 180 709,00
75831	Część równowaząca subwencji ogólnej dla gmin	31 712,00	0,00	31 712,00	0,00	31 712,00
2920	Subwencje ogólne z budżetu państwa	31 712,00	0,00	31 712,00	0,00	31 712,00
801	Oświata i wychowanie	352 000,00	0,00	352 000,00	0,00	352 000,00
80104	Przedszkola	286 000,00	0,00	286 000,00	0,00	286 000,00
0830	Wpływy z usług	286 000,00	0,00	286 000,00	0,00	286 000,00
80110	Gimnazja	3 000,00	0,00	3 000,00	0,00	3 000,00
0750	Dochoody z najmu i dzierżawy składników majątkowych Skarbu Państwa, jednostek samorządu terytorialnego lub innych jednostek zaliczanych do sektora finansów publicznych oraz innych umów o podobnym charakterze	3 000,00	0,00	3 000,00	0,00	3 000,00
80148	Stołówki szkolne i przedszkolne	63 000,00	0,00	63 000,00	0,00	63 000,00
0830	Wpływy z usług	63 000,00	0,00	63 000,00	0,00	63 000,00
852	Pomoc społeczna	4 886 363,00	27 000,00	4 913 363,00	27 000,00	4 913 363,00
85202	Domy pomocy społecznej	35 000,00	0,00	35 000,00	0,00	35 000,00
0830	Wpływy z usług	35 000,00	0,00	35 000,00	0,00	35 000,00
85212	Świadczenia rodzinne, świadczenia z funduszu alimentacyjnego oraz składki na ubezpieczenia emerytalne i rentowe z ubezpieczenia społecznego	3 980 200,00	0,00	3 980 200,00	0,00	3 980 200,00
0970	Wpływy z różnych dochodów	8 000,00	0,00	8 000,00	0,00	8 000,00
0980	Wpływy z tytułu zwrotów wyplaconych świadczeń z funduszu alimentacyjnego	25 000,00	0,00	25 000,00	0,00	25 000,00

	2010	Dotacje celowe otrzymane z budżetu państwa na realizację zadań bieżących z zakresu administracji rządowej oraz innych zadań zleconych gminie (związkom gmin) ustawami	3 947 200,00	0,00	3 947 200,00
85213		Składki na ubezpieczenie zdrowotne opłacane za osoby pobierające niektóre świadczenia z pomocy społecznej, niektóre świadczenia rodzinne oraz za osoby uczestniczące w zajęciach w centrum integracji społecznej	47 313,00	0,00	47 313,00
	2010	Dotacje celowe otrzymane z budżetu państwa na realizację zadań bieżących z zakresu administracji rządowej oraz innych zadań zleconych gminie (związkom gmin) ustawami	24 876,00	0,00	24 876,00
	2030	Dotacje celowe otrzymane z budżetu państwa na realizację własnych zadań bieżących gmin (związków gmin)	22 437,00	0,00	22 437,00
85214		Zasiłki i pomoc w naturze oraz składki na ubezpieczenia emerytalne i rentowe	186 151,00	0,00	186 151,00
	2030	Dotacje celowe otrzymane z budżetu państwa na realizację własnych zadań bieżących gmin (związków gmin)	186 151,00	0,00	186 151,00
85216		Zasiłki stałe	255 400,00	0,00	255 400,00
	2030	Dotacje celowe otrzymane z budżetu państwa na realizację własnych zadań bieżących gmin (związków gmin)	255 400,00	0,00	255 400,00
85219		Ośrodki pomocy społecznej	154 699,00	0,00	154 699,00
	2030	Dotacje celowe otrzymane z budżetu państwa na realizację własnych zadań bieżących gmin (związków gmin)	154 699,00	0,00	154 699,00
85228		Usługi opiekuńcze i specjalistyczne usługi opiekuńcze	18 000,00	0,00	18 000,00
	0830	Wpływy z usług	18 000,00	0,00	18 000,00
85295		Pozostała działalność	209 600,00	27 000,00	236 600,00
	2010	Dotacje celowe otrzymane z budżetu państwa na realizację zadań bieżących z zakresu administracji rządowej oraz innych zadań zleconych gminie (związkom gmin) ustawami	13 200,00	0,00	13 200,00
	2030	Dotacje celowe otrzymane z budżetu państwa na realizację własnych zadań bieżących gmin (związków gmin)	196 400,00	27 000,00	223 400,00
853		Pozostałe zadania w zakresie polityki społecznej	49 320,00	0,00	49 320,00
85311		Rehabilitacja zawodowa i społeczna osób niepełnosprawnych	49 320,00	0,00	49 320,00
	2030	Dotacje celowe otrzymane z budżetu państwa na realizację własnych zadań bieżących gmin (związków gmin)	0,00	0,00	0,00
	2320	Dotacje celowe otrzymane z powiatu na zadania bieżące realizowane na podstawie porozumień (umów) między jednostkami samorządu terytorialnego	49 320,00	0,00	49 320,00
854		Edukacyjna opieka wychowawcza	92 328,00	0,00	92 328,00
85415		Pomoc materialna dla uczniów	92 328,00	0,00	92 328,00
	2030	Dotacje celowe otrzymane z budżetu państwa na realizację własnych zadań bieżących gmin (związków gmin)	92 328,00	0,00	92 328,00
900		Gospodarka komunalna i ochrona środowiska	2 169 600,00	0,00	2 169 600,00
90017		Zakłady gospodarki komunalnej	2 154 000,00	0,00	2 154 000,00

0830	Wpływy z usług	2 154 000,00	0,00	2 154 000,00
90019	Wpływy i wydatki związane z gromadzeniem środków z opłat i kar za korzystanie ze środowiska	15 000,00	0,00	15 000,00
0690	Wpływy z różnych opłat	15 000,00	0,00	15 000,00
90020	Wpływy i wydatki związane z gromadzeniem środków z opłat produktowych	600,00	0,00	600,00
0400	Wpływy z opłaty produktowej	600,00	0,00	600,00
926	Kultura fizyczna	20 000,00	0,00	20 000,00
92601	Obiekty sportowe	20 000,00	0,00	20 000,00
0750	Dochody z najmu i dzierżawy składników majątkowych Skarbu Państwa, jednostek samorządu terytorialnego lub innych jednostek zaliczanych do sektora finansów publicznych oraz innych umów o podobnym charakterze	20 000,00	0,00	20 000,00
Razem:		27 329 821,00	27 000,00	27 356 821,00

p.o. BURMISTRZA OKONKA

Mieczysław Rapta

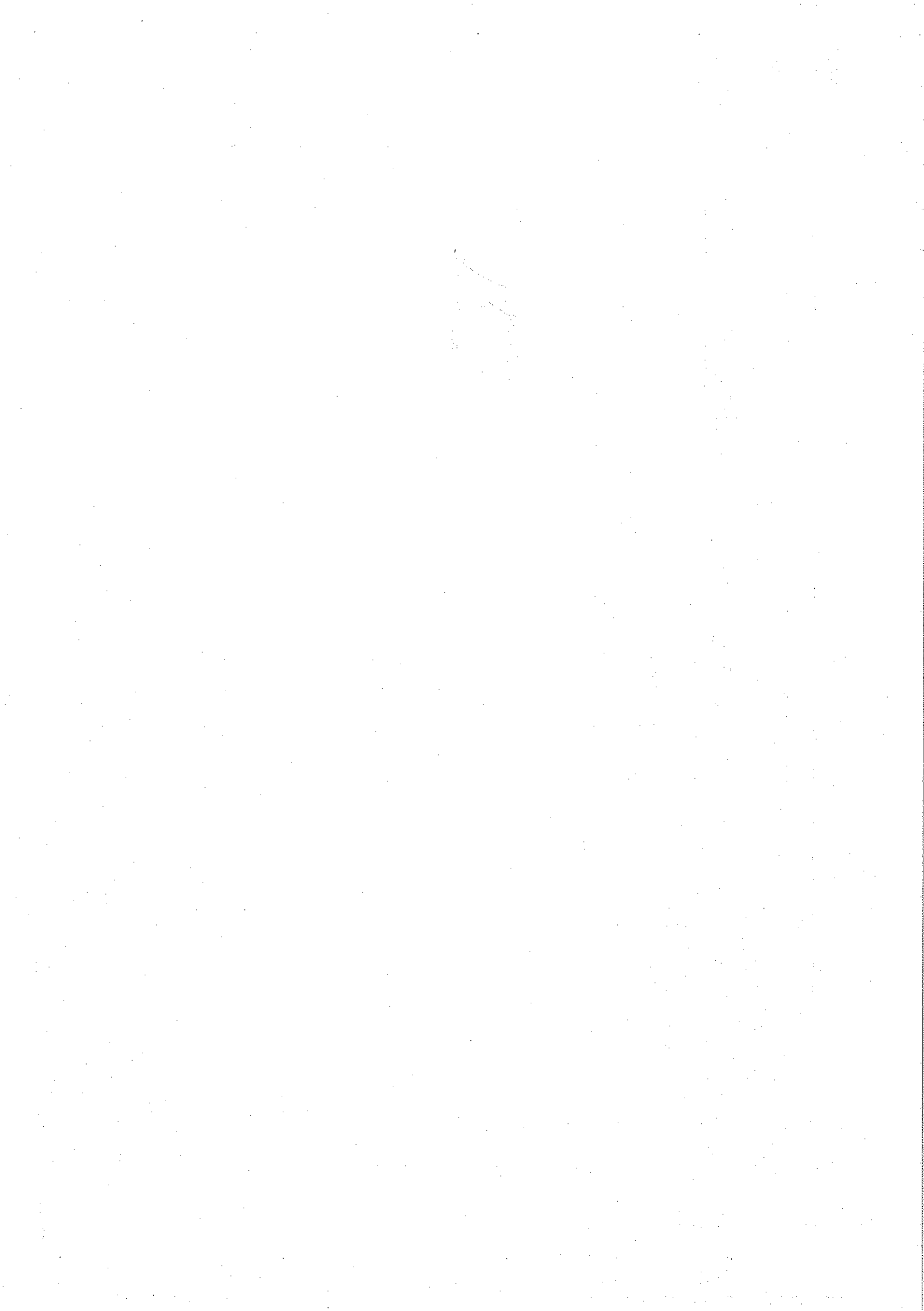

Załącznik nr 2
do zarządzenia nr 31/2012
Burmistrza Okonka
z dnia 31 maja 2012 roku.

Dział	Rozdział	Paragraf	Treść	Przed zmianą	Zmiana	Po zmianie
010	01009		Rolnictwo i łowiectwo	320 620,00	0,00	320 620,00
			Spółki wodne	5 000,00	0,00	5 000,00
		2830	Dotacja celowa z budżetu na finansowanie lub dofinansowanie zadań zleconych do realizacji pozostałym jednostkom nie zaliczanym do sektora finansów publicznych	5 000,00	0,00	5 000,00
			Izby rolnicze	24 000,00	0,00	24 000,00
		2850	Wpłaty gmin na rzecz izb rolniczych w wysokości 2% uzyskanych wpływów z podatku rolnego	24 000,00	0,00	24 000,00
			Pozostała działalność	291 620,00	0,00	291 620,00
			Zakup materiałów i wyposażenia	5 718,62	0,00	5 718,62
			Różne opłaty i składki	285 901,38	0,00	285 901,38
			Transport i łączność	106 881,00	0,00	106 881,00
			Drogi publiczne gminne	106 881,00	0,00	106 881,00
600	60016	4210	Zakup materiałów i wyposażenia	20 000,00	0,00	20 000,00
		4430	Różne opłaty i składki	49 000,00	0,00	49 000,00
			Zakup usług remontowych	10 000,00	0,00	10 000,00
		6050	Wydatki inwestycyjne jednostek budżetowych	27 881,00	0,00	27 881,00
			Gospodarka mieszkaniowa	558 000,00	0,00	558 000,00
700	70004		Różne jednostki obsługi gospodarki mieszkaniowej	70 000,00	0,00	70 000,00
			Różne opłaty i składki	60 000,00	0,00	60 000,00
		4430	Kary i odszkodowania wypłacane na rzecz osób prawnych i innych jednostek organizacyjnych	10 000,00	0,00	10 000,00
			Gospodarka gruntami i nieruchomościami	488 000,00	0,00	488 000,00
		4210	Zakup materiałów i wyposażenia	8 000,00	0,00	8 000,00
		4270	Zakup usług remontowych	80 000,00	0,00	80 000,00
		4300	Zakup usług pozostałych	20 000,00	0,00	20 000,00
		4530	Podatek od towarów i usług (VAT).	120 000,00	0,00	120 000,00
		4590	Kary i odszkodowania wypłacane na rzecz osób fizycznych	260 000,00	0,00	260 000,00

6050	Wydatki inwestycyjne jednostek budżetowych	0,00	0,00	0,00
710	Działalność usługowa	125 000,00	0,00	125 000,00
71004	Plany zagospodarowania przestrzennego	25 000,00	0,00	25 000,00
4300	Zakup usług pozostałych	25 000,00	0,00	25 000,00
71014	Opracowania geodezyjne i kartograficzne	70 000,00	0,00	70 000,00
4300	Zakup usług pozostałych	52 000,00	0,00	52 000,00
4390	Zakup usług obejmujących wykonanie ekspertyz, analiz i opinii	18 000,00	0,00	18 000,00
71035	Omentarze	30 000,00	0,00	30 000,00
4300	Zakup usług pozostałych	30 000,00	0,00	30 000,00
750	Administracja publiczna	2 270 820,00	0,00	2 270 820,00
75011	Urzędy wojewódzkie	152 420,00	0,00	152 420,00
3020	Wydatki osobowe niezaliczone do wynagrodzeń	1 200,00	0,00	1 200,00
4010	Wynagrodzenia osobowe pracowników	110 000,00	0,00	110 000,00
4040	Dodatkowe wynagrodzenie roczne	8 200,00	0,00	8 200,00
4110	Składki na ubezpieczenia społeczne	17 000,00	0,00	17 000,00
4120	Składki na Fundusz Pracy	2 700,00	0,00	2 700,00
4170	Wynagrodzenia bezosobowe	3 000,00	0,00	3 000,00
4210	Zakup materiałów i wyposażenia	2 870,00	0,00	2 870,00
4280	Zakup usług zdrowotnych	100,00	0,00	100,00
4300	Zakup usług pozostałych	1 000,00	0,00	1 000,00
4360	Opłaty z tytułu zakupu usług telekomunikacyjnych świadczonych w ruchomej publicznej sieci telefonicznej	200,00	0,00	200,00
4370	Opłata z tytułu zakupu usług telekomunikacyjnych świadczonych w stacjonarnej publicznej sieci telefonicznej.	1 000,00	0,00	1 000,00
4410	Podróże służbowe krajowe	1 000,00	0,00	1 000,00
4440	Odpisy na zakładowy fundusz świadczeń socjalnych	3 800,00	0,00	3 800,00
4700	Szkolenia pracowników niebędących członkami korpusu służby cywilnej	350,00	0,00	350,00
75020	Starostwa powiatowe	12 000,00	0,00	12 000,00
2710	Dotacja celowa na pomoc finansową udzielaną między jednostkami samorządu terytorialnego na dofinansowanie własnych zadań bieżących	12 000,00	0,00	12 000,00
75022	Rady gmin (miast i miast na prawach powiatu)	131 250,00	0,00	131 250,00
3030	Różne wydatki na rzecz osób fizycznych	126 000,00	0,00	126 000,00

4210	Zakup materiałów i wyposażenia	3 000,00	0,00	3 000,00
4300	Zakup usług pozostałych	1 000,00	0,00	1 000,00
4370	Opłata z tytułu zakupu usług telekomunikacyjnych świadczonych w stacjonarnej publicznej sieci telefonicznej.	600,00	0,00	600,00
4410	Podróże służbowe krajowe	250,00	0,00	250,00
4420	Podróże służbowe zagraniczne	400,00	0,00	400,00
75023	Urzędy gmin (miast i miast na prawach powiatu)	1 974 150,00	0,00	1 974 150,00
3020	Wydatki osobowe niezaliczone do wynagrodzeń	350,00	0,00	350,00
4010	Wynagrodzenia osobowe pracowników	972 010,00	0,00	972 010,00
4040	Dodatkowe wynagrodzenie roczne	100 000,00	0,00	100 000,00
4100	Wynagrodzenia agencyjno-prowizyjne	29 300,00	0,00	29 300,00
4110	Składki na ubezpieczenia społeczne	157 870,00	0,00	157 870,00
4120	Składki na Fundusz Pracy	27 320,00	0,00	27 320,00
4140	Wpłaty na Państwowy Fundusz Rehabilitacji Osób Niepełnosprawnych	10 000,00	0,00	10 000,00
4170	Wynagrodzenia bezosobowe	90 300,00	0,00	90 300,00
4210	Zakup materiałów i wyposażenia	64 950,00	0,00	64 950,00
4260	Zakup energii	125 000,00	0,00	125 000,00
4280	Zakup usług zdrowotnych	1 500,00	0,00	1 500,00
4300	Zakup usług pozostałych	153 000,00	0,00	153 000,00
4350	Zakup usług dostępu do sieci Internet	25 000,00	0,00	25 000,00
4360	Opłaty z tytułu zakupu usług telekomunikacyjnych świadczonych w ruchomej publicznej sieci telefonicznej	8 800,00	0,00	8 800,00
4370	Opłata z tytułu zakupu usług telekomunikacyjnych świadczonych w stacjonarnej publicznej sieci telefonicznej.	46 200,00	0,00	46 200,00
4410	Podróże służbowe krajowe	23 500,00	0,00	23 500,00
4420	Podróże służbowe zagraniczne	1 500,00	0,00	1 500,00
4430	Różne opłaty i składki	93 000,00	0,00	93 000,00
4440	Odpisy na zakładowy fundusz świadczeń socjalnych	40 000,00	0,00	40 000,00
4580	Pozostałe odsetki	50,00	0,00	50,00
4700	Szkolenia pracowników niebędących członkami korpusu służby cywilnej	4 500,00	0,00	4 500,00
75045	Kwalifikacja wojskowa	1 000,00	0,00	1 000,00
3030	Różne wydatki na rzecz osób fizycznych	1 000,00	0,00	1 000,00

751		Urzędy naczelnych organów władzy państwowej, kontroli i ochrony prawa oraz sądownictwa	1 491,00	0,00	1 491,00
	75101	Urzędy naczelnych organów władzy państwowej kontroli i ochrony prawa	1 491,00	0,00	1 491,00
	4210	Zakup materiałów i wyposażenia	1 491,00	0,00	1 491,00
754		Bezpieczeństwo publiczne i ochrona przeciwpożarowa	583 500,00	0,00	583 500,00
	75403	Jednostki terenowe Policji	40 000,00	0,00	40 000,00
	4210	Zakup materiałów i wyposażenia	5 000,00	0,00	5 000,00
	6170	Wpłaty jednostek na państwowy fundusz celowy na finansowanie i dofinansowanie zadań inwestycyjnych	35 000,00	0,00	35 000,00
	75412	Ochotnicze strażnie pożarne	132 600,00	0,00	132 600,00
	3030	Różne wydatki na rzecz osób fizycznych	30 000,00	0,00	30 000,00
	4210	Zakup materiałów i wyposażenia	35 000,00	0,00	35 000,00
	4260	Zakup energii	27 500,00	0,00	27 500,00
	4270	Zakup usług remontowych	10 000,00	0,00	10 000,00
	4280	Zakup usług zdrowotnych	4 600,00	0,00	4 600,00
	4300	Zakup usług pozostałych	18 000,00	0,00	18 000,00
	4350	Zakup usług dostępu do sieci Internet	3 500,00	0,00	3 500,00
	4360	Opłaty z tytułu zakupu usług telekomunikacyjnych świadczonych w ruchomej publicznej sieci telefonicznej	700,00	0,00	700,00
	4370	Opłata z tytułu zakupu usług telekomunikacyjnych świadczonych w stacjonarnej publicznej sieci telefonicznej	2 000,00	0,00	2 000,00
	4410	Podróże służbowe krajowe	500,00	0,00	500,00
	4430	Różne opłaty i składki	300,00	0,00	300,00
	4700	Szkolenia pracowników niebędących członkami korpusu służby cywilnej	500,00	0,00	500,00
	75416	Straż gmina (miejska)	410 900,00	0,00	410 900,00
	3020	Wydatki osobowe niezaliczone do wynagrodzeń	1 000,00	0,00	1 000,00
	4010	Wynagrodzenia osobowe pracowników	169 000,00	0,00	169 000,00
	4040	Dodatkowe wynagrodzenie roczne	15 500,00	0,00	15 500,00
	4110	Składki na ubezpieczenia społeczne	31 900,00	0,00	31 900,00
	4120	Składki na Fundusz Pracy	5 400,00	0,00	5 400,00
	4140	Wpłaty na Państwowy Fundusz Rehabilitacji Osób Niepełnosprawnych	2 000,00	0,00	2 000,00
	4170	Wynagrodzenia bezosobowe	16 000,00	0,00	16 000,00
	4210	Zakup materiałów i wyposażenia	43 000,00	0,00	43 000,00

4260	Zakup energii	19 000,00	0,00	19 000,00
4280	Zakup usług zdrowotnych	300,00	0,00	300,00
4300	Zakup usług pozostałych	95 000,00	0,00	95 000,00
4350	Zakup usług dostępu do sieci Internet	2 200,00	0,00	2 200,00
4360	Oplaty z tytułu zakupu usług telekomunikacyjnych świadczonych w ruchomej publicznej sieci telefonicznej	1 000,00	0,00	1 000,00
4370	Oplata z tytułu zakupu usług telekomunikacyjnych świadczonych w stacjonarnej publicznej sieci telefonicznej	1 500,00	0,00	1 500,00
4410	Podróże służbowe krajowe	1 500,00	0,00	1 500,00
4440	Odpisy na zakładowy fundusz świadczeń socjalnych	6 300,00	0,00	6 300,00
4700	Szkolenia pracowników niebędących członkami korpusu służby cywilnej	300,00	0,00	300,00
756	Dochoły od osób prawnych, od osób fizycznych i od innych jednostek nieposiadających osobowości prawnej oraz wydatki związane z ich poborem	0,00	0,00	0,00
75648	Wpłaty z podatku od towarów i usług od importu towarów rozliczane przez urzędy celne	0,00	0,00	0,00
4110	Składki na ubezpieczenia społeczne	0,00	0,00	0,00
4170	Wynagrodzenia bezosobowe	0,00	0,00	0,00
4430	Różne opłaty i składki	0,00	0,00	0,00
757	Obsługa długu publicznego	736 000,00	0,00	736 000,00
75702	Obsługa papierów wartościowych, kredytów i pożyczek jednostek samorządu terytorialnego	736 000,00	0,00	736 000,00
8110	Odsetki od samorządowych papierów wartościowych lub zaciągniętych przez jednostkę samorządu terytorialnego kredytów i pożyczek	736 000,00	0,00	736 000,00
758	Różne rozliczenia	272 322,00	0,00	272 322,00
75814	Różne rozliczenia finansowe	10 000,00	0,00	10 000,00
4300	Zakup usług pozostałych	10 000,00	0,00	10 000,00
75818	Rezerwy ogólne i celowe	262 322,00	0,00	262 322,00
4810	Rezerwy	224 322,00	0,00	224 322,00
6800	Rezerwy na inwestycje i zakupy inwestycyjne	38 000,00	0,00	38 000,00
801	Oświata i wychowanie	11 032 032,00	0,00	11 032 032,00
80101	Szkoły podstawowe	5 037 976,00	0,00	5 037 976,00
3020	Wydatki osobowe niezaliczone do wynagrodzeń	208 395,00	0,00	208 395,00
4010	Wynagrodzenia osobowe pracowników	2 797 451,00	0,00	2 797 451,00
4040	Dotatkowe wynagrodzenie roczne	261 930,00	0,00	261 930,00

4110	Składki na ubezpieczenia społeczne	506 784,00	0,00	506 784,00
4120	Składki na Fundusz Pracy	81 573,00	0,00	81 573,00
4177	Wynagrodzenia bezosobowe	26 272,00	0,00	26 272,00
4179	Wynagrodzenia bezosobowe	16 248,00	0,00	16 248,00
4210	Zakup materiałów i wyposażenia	85 000,00	0,00	85 000,00
4217	Zakup materiałów i wyposażenia	892,50	0,00	892,50
4219	Zakup materiałów i wyposażenia	2 657,50	0,00	2 657,50
4240	Zakup pomocy naukowych, dydaktycznych i książek	14 000,00	0,00	14 000,00
4260	Zakup energii	207 000,00	0,00	207 000,00
4270	Zakup usług remontowych	36 500,00	0,00	36 500,00
4280	Zakup usług zdrowotnych	9 250,00	0,00	9 250,00
4300	Zakup usług pozostałych	66 500,00	0,00	66 500,00
4307	Zakup usług pozostałych	22 151,00	0,00	22 151,00
4309	Zakup usług pozostałych	3 909,00	0,00	3 909,00
4350	Zakup usług dostępu do sieci Internet	1 820,00	0,00	1 820,00
4360	Opłaty z tytułu zakupu usług telekomunikacyjnych świadczonych w ruchomej publicznej sieci telefonicznej	3 800,00	0,00	3 800,00
4370	Opłata z tytułu zakupu usług telekomunikacyjnych świadczonych w stacjonarnej publicznej sieci telefonicznej	4 700,00	0,00	4 700,00
4410	Podróże służbowe krajowe	4 000,00	0,00	4 000,00
4419	Podróże służbowe krajowe	500,00	0,00	500,00
4440	Odpisy na zakładowy fundusz świadczeń socjalnych	200 623,00	0,00	200 623,00
4700	Szkolenia pracowników niebędących członkami korpusu służby cywilnej	2 820,00	0,00	2 820,00
6050	Wydatki inwestycyjne jednostek budżetowych	473 200,00	0,00	473 200,00
80103	Oddziały przedszkolne w szkołach podstawowych	224 513,00	0,00	224 513,00
3020	Wydatki osobowe niezaliczone do wynagrodzeń	12 153,00	0,00	12 153,00
4010	Wynagrodzenia osobowe pracowników	159 722,00	0,00	159 722,00
4040	Dotatkowe wynagrodzenie roczne	13 530,00	0,00	13 530,00
4110	Składki na ubezpieczenia społeczne	25 392,00	0,00	25 392,00
4120	Składki na Fundusz Pracy	4 087,00	0,00	4 087,00
4210	Zakup materiałów i wyposażenia	840,00	0,00	840,00

4440	Odpisy na zakładowy fundusz świadczeń socjalnych	8 789,00	0,00	8 789,00	0,00	8 789,00
80104	Przedszkola	1 863 930,00	0,00	1 863 930,00	0,00	1 863 930,00
2310	Dotacje celowe przekazane gminie na zadania bieżące realizowane na podstawie porozumień (umów) między jednostkami samorządu terytorialnego	2 700,00	0,00	2 700,00	0,00	2 700,00
3020	Wydatki osobowe niezaliczone do wynagrodzeń	55 959,00	0,00	55 959,00	0,00	55 959,00
4010	Wynagrodzenia osobowe pracowników	1 047 473,00	0,00	1 047 473,00	0,00	1 047 473,00
4040	Dodatkowe wynagrodzenie roczne	82 500,00	0,00	82 500,00	0,00	82 500,00
4110	Składki na ubezpieczenia społeczne	175 688,00	0,00	175 688,00	0,00	175 688,00
4120	Składki na Fundusz Pracy	28 335,00	0,00	28 335,00	0,00	28 335,00
4210	Zakup materiałów i wyposażenia	22 000,00	0,00	22 000,00	0,00	22 000,00
4220	Zakup środków żywności	166 000,00	0,00	166 000,00	0,00	166 000,00
4240	Zakup pomocy naukowych, dydaktycznych i książek	4 000,00	0,00	4 000,00	0,00	4 000,00
4260	Zakup energii	130 000,00	0,00	130 000,00	0,00	130 000,00
4270	Zakup usług remontowych	10 000,00	0,00	10 000,00	0,00	10 000,00
4280	Zakup usług zdrowotnych	2 450,00	0,00	2 450,00	0,00	2 450,00
4300	Zakup usług pozostałych	27 000,00	0,00	27 000,00	0,00	27 000,00
4350	Zakup usług dostępu do sieci Internet	900,00	0,00	900,00	0,00	900,00
4360	Opłaty z tytułu zakupu usług telekomunikacyjnych świadczonych w ruchomej publicznej sieci telefonicznej	1 150,00	0,00	1 150,00	0,00	1 150,00
4370	Opłata z tytułu zakupu usług telekomunikacyjnych świadczonych w stacjonarnej publicznej sieci telefonicznej	1 190,00	0,00	1 190,00	0,00	1 190,00
4410	Podróże służbowe krajowe	2 500,00	0,00	2 500,00	0,00	2 500,00
4440	Odpisy na zakładowy fundusz świadczeń socjalnych	63 065,00	0,00	63 065,00	0,00	63 065,00
4700	Szkolenia pracowników niebędących członkami korpusu służby cywilnej	1 020,00	0,00	1 020,00	0,00	1 020,00
6050	Wydatki inwestycyjne jednostek budżetowych	40 000,00	0,00	40 000,00	0,00	40 000,00
80110	Gimnazja	2 841 291,00	0,00	2 841 291,00	0,00	2 841 291,00
3020	Wydatk osobowe niezaliczone do wynagrodzeń	128 008,00	0,00	128 008,00	0,00	128 008,00
4010	Wynagrodzenia osobowe pracowników	1 860 734,00	0,00	1 860 734,00	0,00	1 860 734,00
4040	Dodatkowe wynagrodzenie roczne	152 217,00	0,00	152 217,00	0,00	152 217,00
4110	Składki na ubezpieczenia społeczne	316 124,00	0,00	316 124,00	0,00	316 124,00
4120	Składki na Fundusz Pracy	50 805,00	0,00	50 805,00	0,00	50 805,00

4210	Zakup materiałów i wyposażenia	21 000,00	0,00	21 000,00
4240	Zakup pomocy naukowych, dydaktycznych i książek	5 000,00	0,00	5 000,00
4260	Zakup energii	115 200,00	0,00	115 200,00
4270	Zakup usług remontowych	36 500,00	0,00	36 500,00
4280	Zakup usług zdrowotnych	4 156,00	0,00	4 156,00
4300	Zakup usług pozostałych	23 000,00	0,00	23 000,00
4350	Zakup usług dostępu do sieci Internet	1 730,00	0,00	1 730,00
4360	Oplaty z tytułu zakupu usług telekomunikacyjnych świadczonych w ruchomej publicznej sieci telefonicznej	2 900,00	0,00	2 900,00
4370	Oplata z tytułu zakupu usług telekomunikacyjnych świadczonych w stacjonarnej publicznej sieci telefonicznej	2 460,00	0,00	2 460,00
4410	Podróże służbowe krajowe	1 370,00	0,00	1 370,00
4440	Odpisy na zakładowy fundusz świadczeń socjalnych	107 667,00	0,00	107 667,00
4700	Szkolenia pracowników niebędących członkami korpusu służby cywilnej	420,00	0,00	420,00
6050	Wydatki inwestycyjne jednostek budżetowych	12 000,00	0,00	12 000,00
8013	Dowozenie uczniów do szkoły	524 500,00	0,00	524 500,00
3020	Wydatki osobowe niezaliczone do wynagrodzeń	360,00	0,00	360,00
4010	Wynagrodzenia osobowe pracowników	19 570,00	0,00	19 570,00
4040	Dotatkowe wynagrodzenie roczne	1 200,00	0,00	1 200,00
4110	Składki na ubezpieczenia społeczne	3 160,00	0,00	3 160,00
4120	Składki na Fundusz Pracy	510,00	0,00	510,00
4210	Zakup materiałów i wyposażenia	36 500,00	0,00	36 500,00
4300	Zakup usług pozostałych	462 000,00	0,00	462 000,00
4440	Odpisy na zakładowy fundusz świadczeń socjalnych	1 200,00	0,00	1 200,00
8014	Zespół obsługi ekonomiczno-administracyjnej szkoły	337 990,00	0,00	337 990,00
3020	Wydatki osobowe niezaliczone do wynagrodzeń	2 400,00	0,00	2 400,00
4010	Wynagrodzenia osobowe pracowników	191 313,00	0,00	191 313,00
4040	Dotatkowe wynagrodzenie roczne	23 000,00	0,00	23 000,00
4110	Składki na ubezpieczenia społeczne	36 078,00	0,00	36 078,00
4120	Składki na Fundusz Pracy	5 819,00	0,00	5 819,00
4170	Wynagrodzenia bezosobowe	23 200,00	0,00	23 200,00

4210	Zakup materiałów i wyposażenia	10 600,00	0,00	10 600,00
4260	Zakup energii	11 000,00	0,00	11 000,00
4280	Zakup usług zdrowotnych	600,00	0,00	600,00
4300	Zakup usług pozostałych	19 000,00	0,00	19 000,00
4350	Zakup usług dostępu do sieci Internet	1 800,00	0,00	1 800,00
4360	Opłaty z tytułu zakupu usług telekomunikacyjnych świadczonych w ruchomej publicznej sieci telefonicznej	1 500,00	0,00	1 500,00
4370	Opłata z tytułu zakupu usług telekomunikacyjnych świadczonych w stacjonarnej publicznej sieci telefonicznej	3 000,00	0,00	3 000,00
4410	Podróże służbowe krajowe	1 200,00	0,00	1 200,00
4440	Odpisy na zakładowy fundusz świadczeń socjalnych	6 180,00	0,00	6 180,00
4700	Szkolenia pracowników niebędących członkami korpusu służby cywilnej	1 300,00	0,00	1 300,00
80146	Dokształcanie i doskonalenie nauczycieli	46 718,00	0,00	46 718,00
4240	Zakup pomocy naukowych, dydaktycznych i książek	3 000,00	0,00	3 000,00
4300	Zakup usług pozostałych	12 000,00	0,00	12 000,00
4410	Podróże służbowe krajowe	8 500,00	0,00	8 500,00
4700	Szkolenia pracowników niebędących członkami korpusu służby cywilnej	23 218,00	0,00	23 218,00
80148	Stołówka szkolna i przedszkolna	127 314,00	0,00	127 314,00
4010	Wynagrodzenia osobowe pracowników	48 444,00	0,00	48 444,00
4040	Dotatkowe wynagrodzenie roczne	4 150,00	0,00	4 150,00
4110	Składki na ubezpieczenia społeczne	8 026,00	0,00	8 026,00
4120	Składki na Fundusz Pracy	1 294,00	0,00	1 294,00
4220	Zakup środków żywności	63 000,00	0,00	63 000,00
4440	Odpisy na zakładowy fundusz świadczeń socjalnych	2 400,00	0,00	2 400,00
80195	Pozostała działalność	27 800,00	0,00	27 800,00
3030	Różne wydatki na rzecz osób fizycznych	400,00	0,00	400,00
3260	Inne formy pomocy dla uczniów	5 000,00	0,00	5 000,00
4210	Zakup materiałów i wyposażenia	10 000,00	0,00	10 000,00
4300	Zakup usług pozostałych	12 400,00	0,00	12 400,00
851	Ochrona zdrowia	194 320,00	0,00	194 320,00
85111	Szpitałe ogólne	40 000,00	0,00	40 000,00

85153	6300	Dotacja celowa na pomoc finansową udzielaną między jednostkami samorządu terytorialnego na dofinansowanie własnych zadań inwestycyjnych i zakupów inwestycyjnych	40 000,00	0,00	40 000,00
	4210	Zwalczanie narkomanii	5 000,00	0,00	5 000,00
	4300	Zakup materiałów i wyposażenia	2 000,00	0,00	2 000,00
		Zakup usług pozostałych	3 000,00	0,00	3 000,00
85154		Przezwidzanie alkoholizmowi	149 320,00	0,00	149 320,00
	2710	Dotacja celowa na pomoc finansową udzielaną między jednostkami samorządu terytorialnego na dofinansowanie własnych zadań bieżących	4 320,00	0,00	4 320,00
	4110	Składki na ubezpieczenia społeczne	4 000,00	0,00	4 000,00
	4120	Składki na Fundusz Pracy	100,00	0,00	100,00
	4170	Wynagrodzenia bezosobowe	57 000,00	0,00	57 000,00
	4210	Zakup materiałów i wyposażenia	35 000,00	0,00	35 000,00
	4260	Zakup energii	13 000,00	0,00	13 000,00
	4300	Zakup usług pozostałych	31 400,00	0,00	31 400,00
	4370	Opłata z tytułu zakupu usług telekomunikacyjnych świadczonych w stacjonarnej publicznej sieci telefonicznej	500,00	0,00	500,00
	4410	Podróże służbowe krajowe	2 000,00	0,00	2 000,00
	4700	Szkolenia pracowników niebędących członkami korpusu służby cywilnej	2 000,00	0,00	2 000,00
852		Pomoc społeczna	6 322 335,00	27 000,00	6 349 335,00
85202		Domy pomocy społecznej	330 000,00	0,00	330 000,00
	4330	Zakup usług przez jednostki samorządu terytorialnego od innych jednostek samorządu terytorialnego	330 000,00	0,00	330 000,00
85204		Rodziny zastępcze	20 000,00	0,00	20 000,00
	3110	Świadczenia społeczne	20 000,00	0,00	20 000,00
85205		Zadania w zakresie przeciwdziałania przemocy w rodzinie	5 000,00	0,00	5 000,00
	4330	Zakup usług przez jednostki samorządu terytorialnego od innych jednostek samorządu terytorialnego	5 000,00	0,00	5 000,00
85206		Wspieranie rodziny	17 970,00	0,00	17 970,00
	4010	Wynagrodzenia osobowe pracowników	15 000,00	0,00	15 000,00
	4110	Składki na ubezpieczenia społeczne	2 600,00	0,00	2 600,00
	4210	Zakup materiałów i wyposażenia	370,00	0,00	370,00
85212		Świadczenia rodzinne: świadczenia z funduszu alimentacyjnego oraz składki na ubezpieczenia emerytalne i rentowe z ubezpieczenia społecznego	3 972 200,00	0,00	3 972 200,00

3110	Świadczenia społeczne	3 678 785,00	0,00	3 678 785,00
4010	Wynagrodzenia osobowe pracowników	75 000,00	0,00	75 000,00
4040	Dodatkové wynagrodzenie roczne	5 832,00	0,00	5 832,00
4110	Składki na ubezpieczenia społeczne	163 000,00	0,00	163 000,00
4120	Składki na Fundusz Pracy	2 000,00	0,00	2 000,00
4210	Zakup materiałów i wyposażenia	5 328,00	0,00	5 328,00
4300	Zakup usług pozostałych	34 755,00	0,00	34 755,00
4440	Odpisy na zakładowy fundusz świadczeń socjalnych	2 500,00	0,00	2 500,00
4700	Szkolenia pracowników niebędących członkami korpusu służby cywilnej	5 000,00	0,00	5 000,00
85213	Składki na ubezpieczenie zdrowotne opłacane za osoby pobierające niektóre świadczenia z pomocy społecznej, niektóre świadczenia rodzinne oraz za osoby uczęszczające w zajęciach w centrum integracji społecznej	47 313,00	0,00	47 313,00
4130	Składki na ubezpieczenie zdrowotne	47 313,00	0,00	47 313,00
85214	Zasiłki i pomoc w naturze oraz składki na ubezpieczenia emerytalne i rentowe	425 059,00	0,00	425 059,00
3110	Świadczenia społeczne	425 059,00	0,00	425 059,00
85215	Dodatki mieszkaniowe	125 000,00	0,00	125 000,00
3110	Świadczenia społeczne	125 000,00	0,00	125 000,00
85216	Zasiłki stałe	255 400,00	0,00	255 400,00
3110	Świadczenia społeczne	255 400,00	0,00	255 400,00
85218	Powiatowe centra pomocy rodzinie	0,00	0,00	0,00
2710	Dotacja celowa na pomoc finansową udzielaną między jednostkami samorządu terytorialnego na dofinansowanie własnych zadań bieżących	0,00	0,00	0,00
85219	Ośrodki pomocy społecznej	569 793,00	0,00	569 793,00
3020	Wydatki osobowe niezaliczone do wynagrodzeń	7 050,00	0,00	7 050,00
4010	Wynagrodzenia osobowe pracowników	364 671,00	0,00	364 671,00
4040	Dodatkové wynagrodzenie roczne	32 800,00	0,00	32 800,00
4110	Składki na ubezpieczenia społeczne	57 400,00	0,00	57 400,00
4120	Składki na Fundusz Pracy	10 130,00	0,00	10 130,00
4170	Wynagrodzenia bezosobowe	5 000,00	0,00	5 000,00
4210	Zakup materiałów i wyposażenia	13 000,00	0,00	13 000,00
4240	Zakup pomocy naukowych, dydaktycznych i książek	1 000,00	0,00	1 000,00

4260	Zakup energii	7 000,00	0,00	7 000,00	7 000,00
4280	Zakup usług zdrowotnych	900,00	0,00	900,00	900,00
4300	Zakup usług pozostałych	37 600,00	0,00	37 600,00	37 600,00
4350	Zakup usług dostępu do sieci Internet	2 500,00	0,00	2 500,00	2 500,00
4360	Opłaty z tytułu zakupu usług telekomunikacyjnych świadczonych w ruchomej publicznej sieci telefonicznej	1 400,00	0,00	1 400,00	1 400,00
4370	Opłata z tytułu zakupu usług telekomunikacyjnych świadczonych w stacjonarnej publicznej sieci telefonicznej.	3 000,00	0,00	3 000,00	3 000,00
4410	Podróże służbowe krajowe	6 000,00	0,00	6 000,00	6 000,00
4440	Odpisy na zakładowy fundusz świadczeń socjalnych	11 942,00	0,00	11 942,00	11 942,00
4480	Podatek od nieruchomości	2 400,00	0,00	2 400,00	2 400,00
4610	Koszty postępowania sądowego i prokuratorskiego	2 500,00	0,00	2 500,00	2 500,00
4700	Szkolenia pracowników niebędących członkami korpusu służby cywilnej	3 500,00	0,00	3 500,00	3 500,00
85228	Usługi opiekuńcze i specjalistyczne usługi opiekuńcze	140 000,00	0,00	140 000,00	140 000,00
4300	Zakup usług pozostałych	140 000,00	0,00	140 000,00	140 000,00
85295	Pozostała działalność	414 600,00	27 000,00	441 600,00	441 600,00
3110	Świadczenia społeczne	349 600,00	27 000,00	376 600,00	376 600,00
6050	Wydatki inwestycyjne jednostek budżetowych	65 000,00	0,00	65 000,00	65 000,00
853	Pozostałe zadania w zakresie polityki społecznej	84 320,00	0,00	84 320,00	84 320,00
85311	Rehabilitacja zawodowa i społeczna osób niepełnosprawnych	64 320,00	0,00	64 320,00	64 320,00
4010	Wynagrodzenia osobowe pracowników	14 551,00	0,00	14 551,00	14 551,00
4110	Składki na ubezpieczenia społeczne	1 388,00	0,00	1 388,00	1 388,00
4120	Składki na Fundusz Pracy	197,00	0,00	197,00	197,00
4210	Zakup materiałów i wyposażenia	34 700,00	0,00	34 700,00	34 700,00
4260	Zakup energii	2 500,00	0,00	2 500,00	2 500,00
4300	Zakup usług pozostałych	9 684,00	0,00	9 684,00	9 684,00
4410	Podróże służbowe krajowe	300,00	0,00	300,00	300,00
4430	Różne opłaty i składki	1 000,00	0,00	1 000,00	1 000,00
85395	Pozostała działalność	20 000,00	0,00	20 000,00	20 000,00
3119	Świadczenia społeczne	20 000,00	0,00	20 000,00	20 000,00
854	Edukacyjna opieka wychowawcza	607 256,00	0,00	607 256,00	607 256,00

85401		Świetlice szkolne	477 444,00	0,00	477 444,00
3020		Wydatki osobowe niezaliczone do wynagrodzeń	23 824,00	0,00	23 824,00
4010		Wynagrodzenia osobowe pracowników	340 562,00	0,00	340 562,00
4040		Dodatkowe wynagrodzenie roczne	29 200,00	0,00	29 200,00
4110		Składki na ubezpieczenia społeczne	51 708,00	0,00	51 708,00
4120		Składki na Fundusz Pracy	8 340,00	0,00	8 340,00
4210		Zakup materiałów i wyposażenia	2 030,00	0,00	2 030,00
4440		Opisy na zakładowy fundusz świadczeń socjalnych	21 780,00	0,00	21 780,00
85415		Pomoc materialna dla uczniów	127 328,00	0,00	127 328,00
3240		Stypendia dla uczniów	127 328,00	0,00	127 328,00
85446		Dokształcanie i doskonalenie nauczycieli	2 484,00	0,00	2 484,00
4700		Szkolenia pracowników niebędących członkami korpusu służby cywilnej	2 484,00	0,00	2 484,00
900		Gospodarka komunalna i ochrona środowiska	5 421 393,00	0,00	5 421 393,00
90002		Gospodarka odpadami	309 037,00	0,00	309 037,00
2710		Dotacja celowa na pomoc finansową udzielaną między jednostkami samorządu terytorialnego na dofinansowanie własnych zadań inwestycyjnych i zakupów inwestycyjnych	15 000,00	0,00	15 000,00
4300		Zakup usług pozostałych	70 000,00	0,00	70 000,00
6300		Dotacja celowa na pomoc finansową udzielaną między jednostkami samorządu terytorialnego na dofinansowanie własnych zadań inwestycyjnych i zakupów inwestycyjnych	0,00	0,00	0,00
6650		Wpłaty gmin i powiatów na rzecz innych jednostek samorządu terytorialnego oraz związków gmin lub związków powiatów na dofinansowanie zadań inwestycyjnych i zakupów inwestycyjnych	224 037,00	0,00	224 037,00
90003		Orzeczanie miast i wsi	215 000,00	0,00	215 000,00
4300		Zakup usług pozostałych	215 000,00	0,00	215 000,00
90004		Utrzymanie zieleni w miastach i gminach	7 500,00	0,00	7 500,00
4210		Zakup materiałów i wyposażenia	4 500,00	0,00	4 500,00
4300		Zakup usług pozostałych	3 000,00	0,00	3 000,00
90013		Schroniska dla zwierząt	67 200,00	0,00	67 200,00
4300		Zakup usług pozostałych	67 200,00	0,00	67 200,00
90015		Oświetlenie ulic placów i dróg	460 000,00	0,00	460 000,00
4260		Zakup energii	195 000,00	0,00	195 000,00
4300		Zakup usług pozostałych	265 000,00	0,00	265 000,00

90017	Zakłady gospodarki komunalnej	2 482 649,00	0,00	2 482 649,00
3020	Wydatki osobowe niezaliczone do wynagrodzeń	27 900,00	0,00	27 900,00
4010	Wynagrodzenia osobowe pracowników	686 336,00	0,00	686 336,00
4040	Dodatkcwe wynagrodzenie roczne	59 283,00	0,00	59 283,00
4110	Składki na ubezpieczenia społeczne	120 674,00	0,00	120 674,00
4120	Składki na Fundusz Pracy	18 456,00	0,00	18 456,00
4170	Wynagrodzenia bezosobowe	12 000,00	0,00	12 000,00
4210	Zakup materiałów i wyposażenia	185 000,00	0,00	185 000,00
4260	Zakup energii	1 023 000,00	0,00	1 023 000,00
4270	Zakup usług remontowych	21 702,00	0,00	21 702,00
4280	Zakup usług zdrowotnych	1 487,00	0,00	1 487,00
4300	Zakup usług pozostałych	64 918,00	0,00	64 918,00
4350	Zakup usług dostępu do sieci Internet	1 464,00	0,00	1 464,00
4360	Opłaty z tytułu zakupu usług telekomunikacyjnych świadczonych w ruchomej publicznej sieci telefonicznej	4 195,00	0,00	4 195,00
4370	Opłata z tytułu zakupu usług telekomunikacyjnych świadczonych w stacjonarnej publicznej sieci telefonicznej	2 403,00	0,00	2 403,00
4410	Podróże służbowe krajowe	2 245,00	0,00	2 245,00
4430	Różne opłaty i składki	1 880,00	0,00	1 880,00
4440	Odpisy na zakładowy fundusz świadczeń socjalnych	28 443,00	0,00	28 443,00
4480	Podatek od nieruchomości	145 500,00	0,00	145 500,00
4510	Opłaty na rzecz budżetu państwa	26 200,00	0,00	26 200,00
4520	Opłaty na rzecz budżetów jednostek samorządu terytorialnego	1 508,00	0,00	1 508,00
4530	Podatek od towarów i usług (VAT)	2 600,00	0,00	2 600,00
4580	Pozostałe odsetki	100,00	0,00	100,00
4600	Kary i odszkodowania wypłacane na rzecz osób prawnych i innych jednostek organizacyjnych	11 000,00	0,00	11 000,00
4700	Szkolenia pracowników niebędących członkami korpusu służby cywilnej	3 000,00	0,00	3 000,00
4780	Składki na Fundusz Emerytur Pomostowych	6 355,00	0,00	6 355,00
6060	Wydatki na zakupy inwestycyjne jednostek budżetowych	25 000,00	0,00	25 000,00
90095	Pozostała działalność	1 880 007,00	0,00	1 880 007,00
4210	Zakup materiałów i wyposażenia	94 410,00	0,00	94 410,00

921	4270	Zakup usług remontowych	5 000,00	0,00	5 000,00
	4300	Zakup usług pozostałych	276 363,00	0,00	276 363,00
	6050	Wydatki inwestycyjne jednostek budżetowych	1 504 234,00	0,00	1 504 234,00
	6300	Dotacja celowa na pomoc finansową udzielaną między jednostkami samorządu terytorialnego na dofinansowanie własnych zadań inwestycyjnych i zakupów inwestycyjnych	0,00	0,00	0,00
		Kultura i ochrona dziedzictwa narodowego	1 924 496,00	0,00	1 924 496,00
92109		Domy i ośrodki kultury, świetlice i kluby	1 703 996,00	0,00	1 703 996,00
	2480	Dotacja podmiotowa z budżetu dla samorządowej instytucji kultury	371 500,00	0,00	371 500,00
	4210	Zakup materiałów i wyposażenia	13 787,00	0,00	13 787,00
	4270	Zakup usług remontowych	33 396,00	0,00	33 396,00
	6050	Wydatki inwestycyjne jednostek budżetowych	236 313,00	0,00	236 313,00
	6228	Dotacje celowe z budżetu na finansowanie lub dofinansowanie kosztów realizacji inwestycji i zakupów inwestycyjnych innych jednostek sektora finansów publicznych	549 000,00	0,00	549 000,00
	6229	Dotacje celowe z budżetu na finansowanie lub dofinansowanie kosztów realizacji inwestycji i zakupów inwestycyjnych innych jednostek sektora finansów publicznych	500 000,00	0,00	500 000,00
92116		Biblioteki	210 500,00	0,00	210 500,00
	2480	Dotacja podmiotowa z budżetu dla samorządowej instytucji kultury	210 500,00	0,00	210 500,00
92120		Ochrona zabytków i opieka nad zabytkami	10 000,00	0,00	10 000,00
	2720	Dotacje celowe z budżetu na finansowanie lub dofinansowanie prac remontowych i konserwatorskich obiektów zabytkowych przekazane jednostkom niezaliczanym do sektora finansów publicznych	10 000,00	0,00	10 000,00
926		Kultura fizyczna	212 742,00	0,00	212 742,00
92606		Zadania w zakresie kultury fizycznej	212 742,00	0,00	212 742,00
	2360	Dotacje celowe z budżetu jednostki samorządu terytorialnego, udzielone w trybie art. 221 ustawy, na finansowanie lub dofinansowanie zadań zleconych do realizacji organizacjom prowadzącym działalność pożytku publicznego	50 000,00	0,00	50 000,00
	2820	Dotacja celowa z budżetu na finansowanie lub dofinansowanie zadań zleconych do realizacji stowarzyszeniom	20 000,00	0,00	20 000,00
	3030	Różne wydatki na rzecz osób fizycznych	3 200,00	0,00	3 200,00
	4170	Wynagrodzenia bezosobowe	600,00	0,00	600,00
	4210	Zakup materiałów i wyposażenia	22 400,00	0,00	22 400,00
	4260	Zakup energii	79 000,00	0,00	79 000,00
	4300	Zakup usług pozostałych	23 500,00	0,00	23 500,00

6050	Wydatki inwestycyjne jednostek budżetowych	8 042,00	0,00	8 042,00
6060	Wydatki na zakupy inwestycyjne jednostek budżetowych	6 000,00	0,00	6 000,00
92695	Pozostała działalność	0,00	0,00	0,00
4210	Zakup materiałów i wyposażenia	0,00	0,00	0,00
4300	Zakup usług pozostałych	0,00	0,00	0,00
Razem:		30 773 528,00	27 000,00	30 800 528,00

P.o. BURMISTRZA OKONKA

Mieczysław Rapta

DOTACJE w 2012 roku

I. Dotacje celowe otrzymane z budżetu państwa na realizację własnych zadań bieżących gmin.

<i>Dział</i>	<i>Rozdział</i>	<i>§</i>	<i>Kwota w zł.</i>
852	85213	2030	22.437
	85214	2030	186.151
	85216	2030	255.400
	85219	2030	154.699
	85295	2030	223.400
	RAZEM		
854	85415	2030	92.328
	RAZEM		92.328
Ogółem			934.415

WYDATKI

II. Wydatki z dotacji celowych z budżetu państwa na realizację własnych zadań bieżących gmin.

<i>Dział</i>	<i>Rozdział</i>	<i>§</i>	<i>Kwota w zł.</i>
852	85213	4130	22.437
		Razem (85213):	
	85214	3110	186.151
		Razem (85214):	
	85216	3110	255.400
		Razem (85216):	
85219	4010	154.699	
	Razem(85219):		154.699
85295	3110	223.400	
	Razem(85295):		223.400
852	RAZEM		842.087
854	85415	3240	92.328
		Razem: (85415)	
854	RAZEM		92.328
OGÓŁEM			934.415

