

Załącznik graficzny nr 1
do decyzji o ustaleniu lokalizacji
inwestycji celu publicznego

 granice terenu objętego decyzją

mgr inż. arch. JOANNA SAPIEHA KOPICKA
PROJEKTANT
miejscowych planów
zagospodarowania przestrzennego
NR EWID. UPRAWNIEN 1170/91

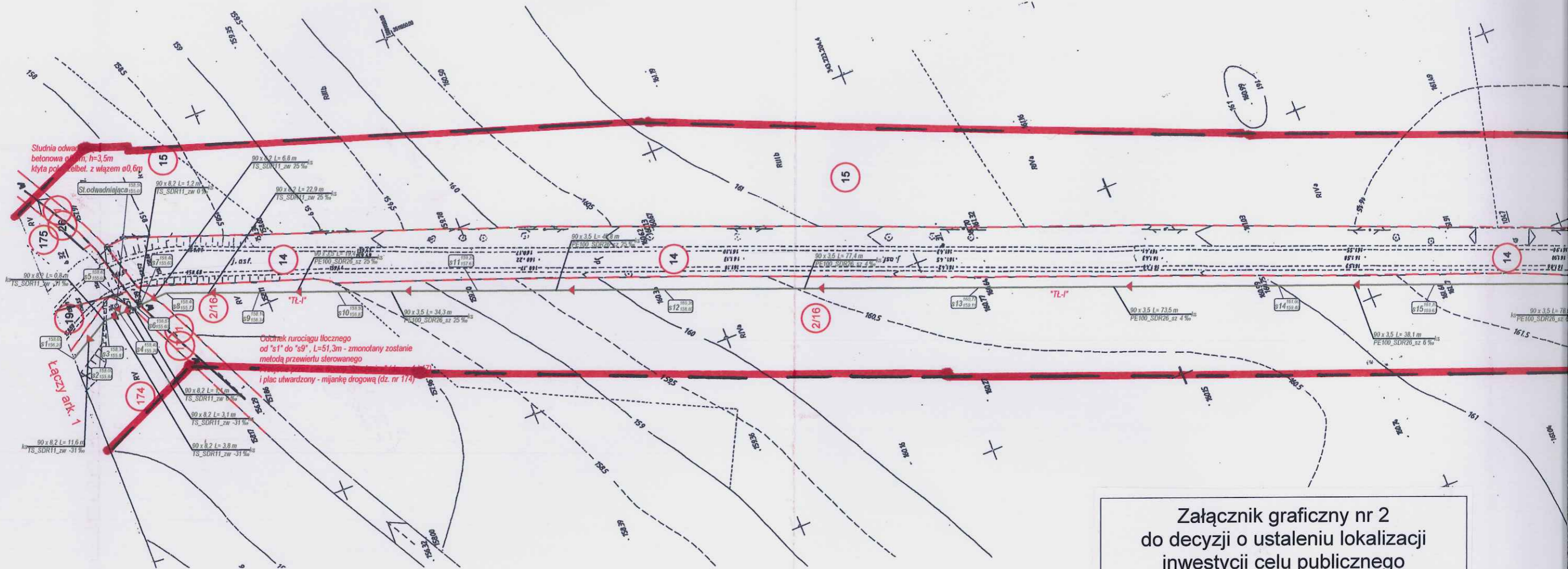

Studnia odwadniająca
betonowa Ø10m, h=3,5m
kryła polimerbet. z włazem Ø0,6m

Łaczy ark. 1

Odcinek rurociągu łączącego
od "s1" do "s9", L=51,3m - zmontowany zostanie
metodą przewiercu sterowanego
i plac ulwarżony - mijankę drogową (dz. nr 114)

Załącznik graficzny nr 2
do decyzji o ustaleniu lokalizacji
inwestycji celu publicznego

 granice terenu objętego decyzją

mgr inż. arch. JOANNA SAPIEHA KOPICKA
PROJEKTANT
miejscowych planów
zagospodarowania przestrzennego
NR EWG - UPRAWNIENIA 1170/91

Urząd Gminy Lipka ul. Kołuszki nr 28, 77-420 Lipka		Skala: 1:1000
Projektował: Inż. Ryszard Złotowski - upr. 1697CKa Spec. melioracje wodne i inżynieria sanitarna	Opis:	1

Wydruk w skali 1:1000

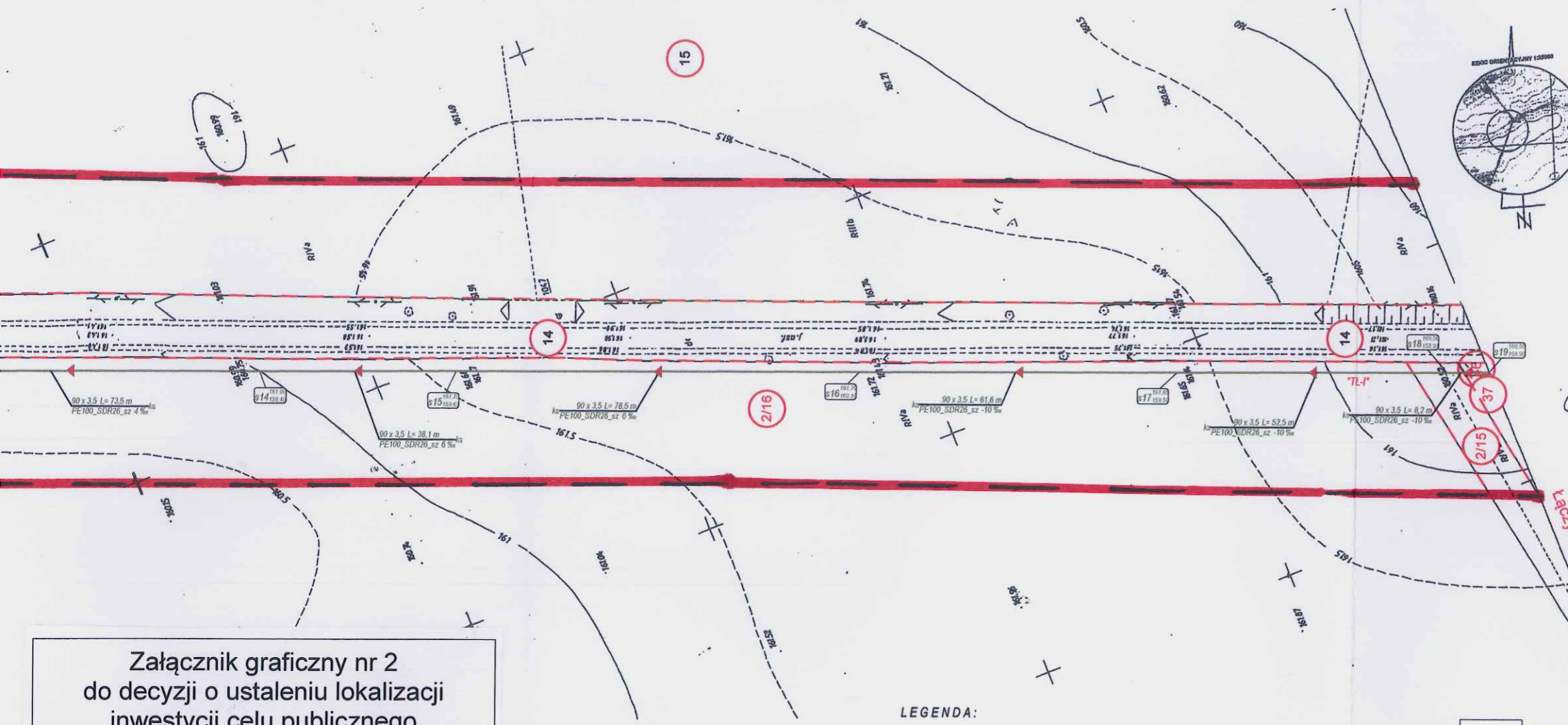

MAPA ZASADNICZA DO CELÓW PROJEKTOWYCH		
ARKUSZ NR 2		
Oznaczenie kancelaryjne zełożenia pracy geodezyjnej	Identyfikator 303104_2	Id.: (CN-6640.1750.2014)
Jednostka evidencyjna	nazwa Lipka	
Obszar evidencyjny	Identyfikator 0012-0011	
	nazwa Scholeystkowo-Lipka	
Działka nr 1		19.14
Skala mapy		1:500
Nazwa układu współrzędnych	prostokątnych płaskich układ wysokości	układ 1965/3 Kronstadt
Oznaczenie granic obszaru, który był przedmiotem aktualizacji		
Informacje o słabniejących gruntowych mających wpływ na zagospodarowanie gruntów, ułożeniowych w granicach projektowanej inwestycji		Nie badano
Nr sekcji/linii/ziemia mapy stanowi powiększenie		343.223.204.3.204.4.232.1
Data sporządzenia mapy		20.07.2015 r.
Wykonawca:	Sprawdził:	Nazwa wykonawcy
Geodeta (Inż. Ryszard Złotowski) 77-400 Lipka, ul. Kołuszki 28 tel. 087 265 01 58 / 087 265 01 59 kom. 0609 688 348 e-mail: r.zlotowski@wp.pl	Geodeta (Inż. Ryszard Złotowski) 77-400 Lipka, ul. Kołuszki 28 tel. 087 265 01 58 / 087 265 01 59 kom. 0609 688 348 e-mail: r.zlotowski@wp.pl	USŁUGI GEODEZYJNE Jon Pędrowski ul. Dąbrowskiego 13/2, 77-400 ZŁOTÓW tel. 087 265 01 58 kom. 0609 688 348 e-mail: j.pedrowski@wp.pl REGON 570000000

Podтверждаю, что настоящий документ
составлен в результате работ геодезических
и картографических, которые завершены
технически и внесены в Единый государственный
реестр недвижимости и картографический
реестр.
STAROSTA ZŁOTOWSKI
Ryszard Złotowski
(Identyfikator ewidencyjny materiału zasada - opartu technicznego)
2015-08-05
(Data wpisania do rejestru nieruchomości)
(Imię, nazwisko i podpis osoby reprezentującej organ)

Załącznik graficzny nr 2
do decyzji o ustaleniu lokalizacji
inwestycji celu publicznego

granice terenu objętego decyzją

mgr inż. arch. JOANNA SAPIEHA KOPICKA
PROJEKTANT
miejscowych planów
zagospodarowania przestrzennego
NR EW-6, UPRAWNIENIA 1170/91

- LEGENDA:
- Projektowana kanalizacja sanitarna
 - Granice nieruchomości
 - Kolizje z podziemnym uzbrojeniem terenu
 - Działki objęte zainwestowaniem
 - Działki ewidencyjne
 - Zakres oddziaływania obejmują działki ew. nr 174; 17; 1; 2/16; 2/15; 46

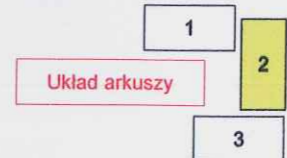

Projekt sporządzono na planie sytuacyjnym w skali 1:500,
zaktualizowanym i zatwierdzonym przez ODGIK w Złotowie
z d. 08.2015r.

Mapa aktualna na dzień sporządzenia
projektu budowlanego.

Za zgodność z oryginałem:
/ / Ryszard Złotowski

USŁUGI PROJEKTOWE MELIORACJI - WODOCIĄGÓW - KANALIZACJI Ryszard Złotowski - 77-400 Złotów, ul. Zakątek 7		
Opis: Obiekt pn: "Scholeystkowo-Lipka Wybudowanie - projekt kanalizacji sanitarnej"		Projekt budowlany
Opis: Projekt zagospodarowania terenu		08-2015
Projektował: Urząd Gminy Lipka ul. Kołuszki nr 28, 77-420 Lipka		1:1000
Projektował: Inż. Ryszard Złotowski - upr. 1697CKa Spec. melioracje wodne i inżynieria sanitarna		2

Wydruk w skali 1:1000

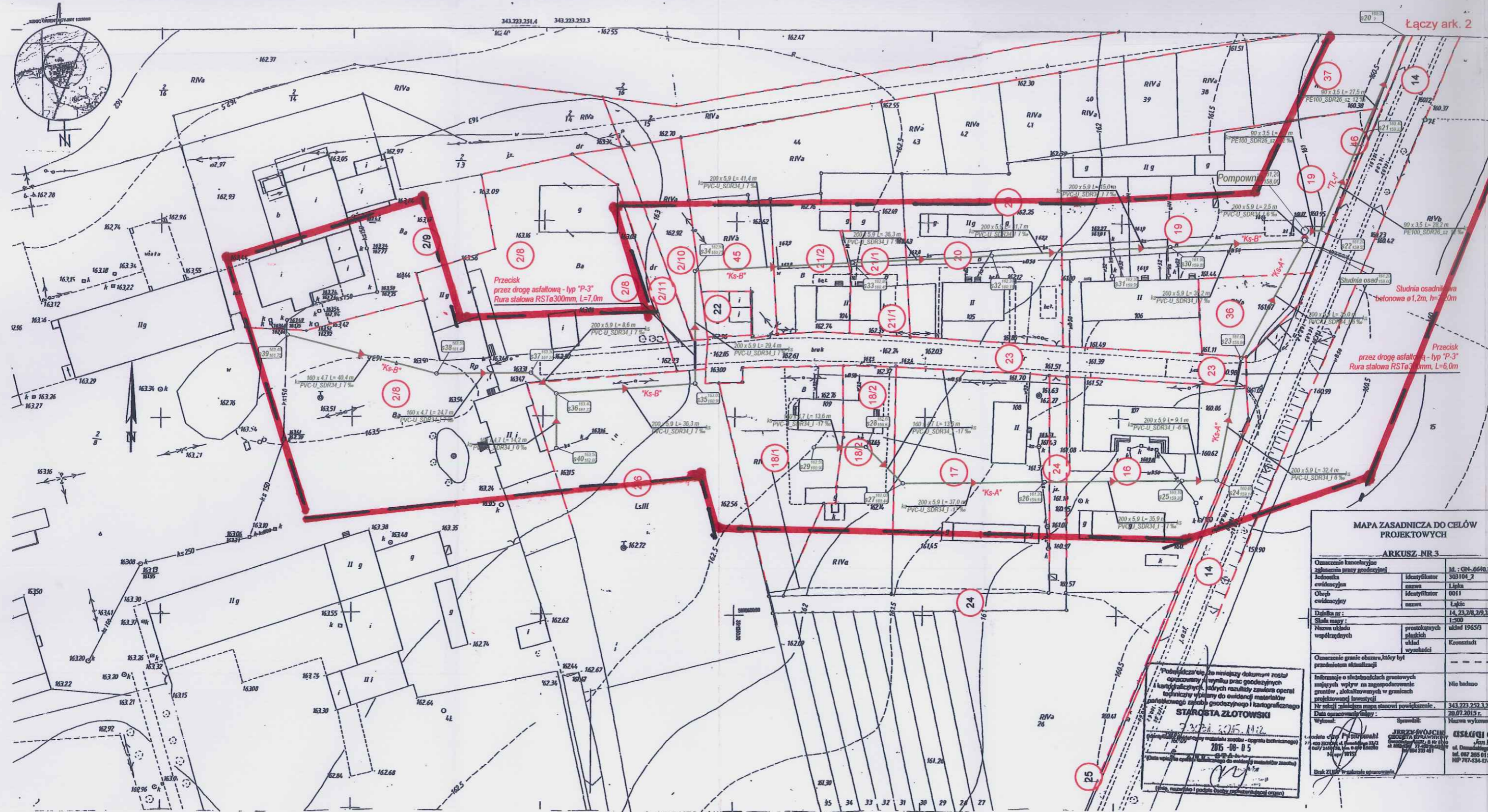

MAPA ZASADNICZA DO CELÓW PROJEKTOWYCH
ARKUSZ NR 3

Oznaczenie kancelaryjne zgłoszenia sprawy geodezyjnej	Identyfikator	Nr. : GN-6640.179
Jednostka ewidencyjna	nazwa	303104_2
Obszr ewidencyjna	Identyfikator	Ligba
	nazwa	0011
	nazwa	Ligba
Data nr :		14, 23, 28, 29, 214
Skala mapy :		1:500
Nazwa układu współrzędnych	prosta/ogólnych płaskich układ / wysokości	układ 1965/3 / Krosno
Oznaczenie granic obszaru, który był przedmiotem aktualizacji		---
Informacje o słabych stronach gruntowych mających wpływ na zagospodarowanie gruntów, zlokalizowanych w granicach projektowanej inwestycji		Nie dotyczy
Nr rejestracji zgłoszenia mapy stanowiącej powiększenie		343.223.253.3.2514
Data opracowania mapy :		20.07.2015 r.
Wykonanie:	Opisano:	Nazwa wykonawcy
<p>Podpiszcie/ele, że niniejszy dokument został opracowany w wyniku prac geodezyjnych i kartograficznych, których rezultaty zawiera operat techniczny w oparciu o dane i materiały planimetryczne i wysokościowe i kartograficzne STAROSTA ZŁOTOWSKI</p> <p>2015-09-05</p>		

