

Załącznik graficzny nr 1  
do decyzji o ustaleniu lokalizacji  
inwestycji celu publicznego

mgr inż. arch. JOANNA SAPIEHA KÓPIĆKA  
PROJEKTANT  
miejscowych planów  
zagospodarowania przestrzennego  
NR EWID. UPRAWNIEŃ 1170/91  
ZOIU NR Z-251

Poświadczam, że niniejszy dokument został  
opracowany w wyniku prac geodezyjnych  
i kartograficznych, których rezultaty zawiera operat  
techniczny wpisany do ewidencji materiałów  
państwowego zasobu geodezyjnego i kartograficznego  
**STAROSTA ZŁOTOWSKI**  
  
P. 3031.2014.1031  
(identyfikator ewidencyjny materiału zasobu - operatu technicznego)  
2014-06-24  
**Z up. STAROSTY**  
(Data wpisania operatu technicznego do ewidencji materiałów zasobu)  
**inż. Danieła Żurawicka**  
KIEROWNIK  
Powiatowego Biura Dokumentacji  
Geodezyjnej i Kartograficznej  
(imię, nazwisko i podpis osoby reprezentującej organ)

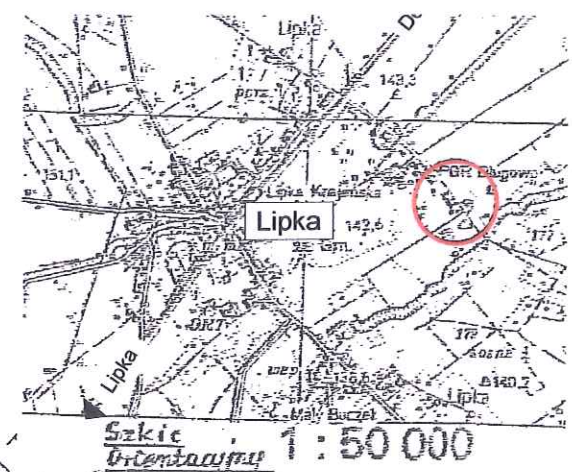

LEGENDA:

- Projektowana kanalizacja sanitarna
- Kolizje z podziemnym uzbrojeniem terenu
- Nieruchomości objęte zainwestowaniem
- Zakres decyzji o warunkach zabudowy

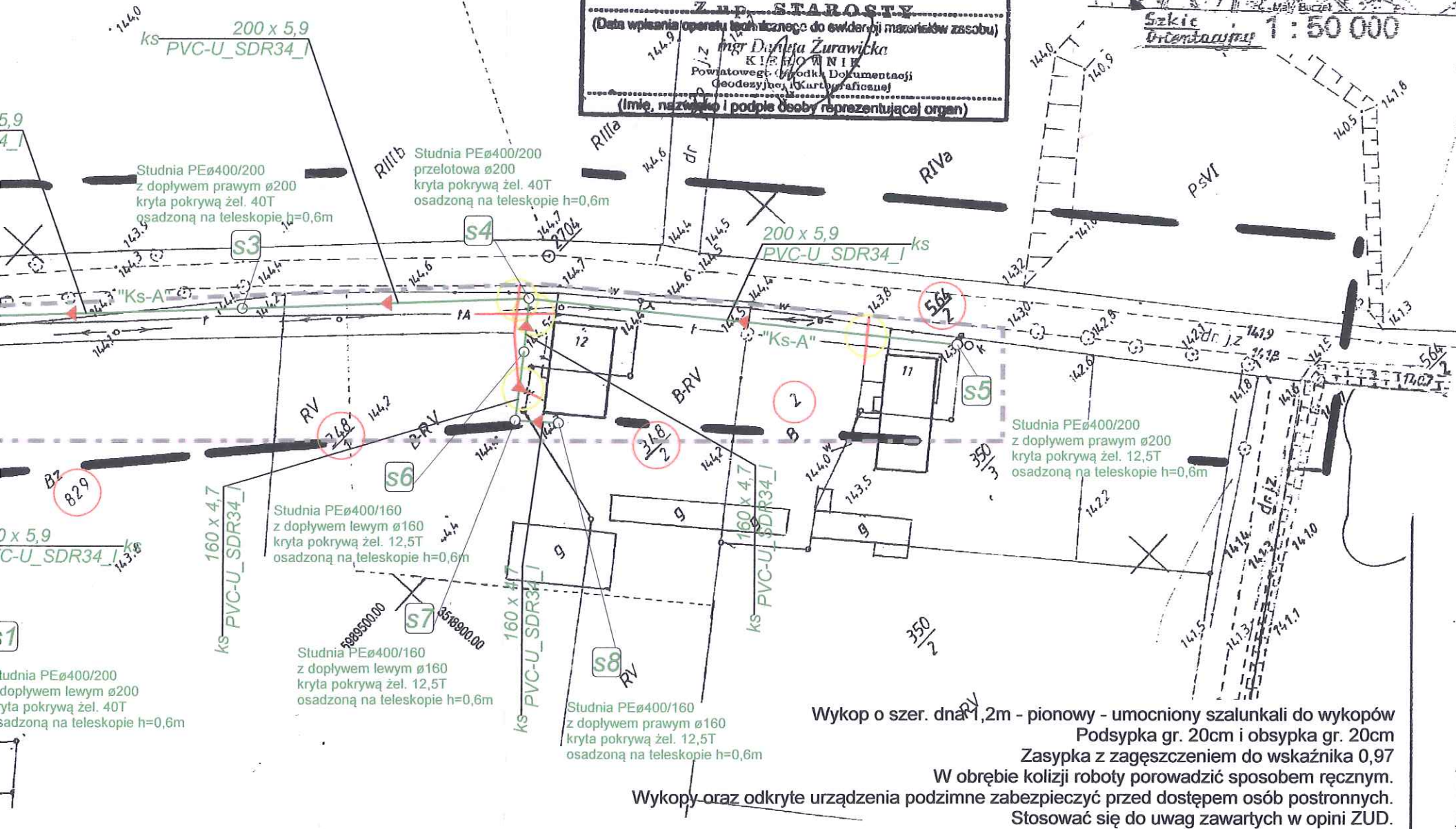

Mapa zasadnicza  
o celów projektowych  
  
skala 1: 1000

Niniejsza mapa stanowi kopię mapy zasadniczej sekcja nr: 343.242.053, 343.242.051  
Układ współrzędnych płaskich 1965/3, pionowo Kronsztand.  
Redakcja mapy zgodnie z instrukcją K-1  
Wykonał: **Geodeta Jan Puzdrowski**  
77-400 ZŁOTÓW, ul. Domańskiego 33/2  
Tel. 067/2650158, kom. 0609 656263  
Fax: 18151  
Sprawdził: **JERZYWOJCZAK**  
GEODETA  
Świadczenia geodezyjne  
ul. Miła 13/2, 77-400 ZŁOTÓW  
Stan z dnia 17.06.2014r

Brak ZUDP w zakresie opracowania  
**USŁUGI GEODEZYJNE**  
**Jan Puzdrowski**  
ul. Domańskiego 33/2 77-400 ZŁOTÓW  
tel. 067 265 01 58 kom. 0609 656 263  
NIP 767-134-17-66 REGON 570305666

Projekt sporządzono na planie  
syf-wys w skali 1:1000, zaktualizowanej  
i zatwierdzonej przez ODGIK w Złotowie  
z 24.06.2014 rok  
  
Mapa aktualna na dzień sporządzenia  
projektu budowlanego.  
Za zgodność z oryginałem:

Inwestor : Gmina Lipka ul. Kościuszki 28 , 77-420 Lipka		Stadium Projekt budowlany	
Budowa kanalizacji grawitacyjnej w m. Bługowo, gm. Lipka		Skala 1:1000	
Projekt sieci kanalizacyjnej		KANALIZACYJNA	
Mapa zasadnicza - plan sieci		Nr rysunku 1	
Branża		Data 07-2014r.	
Kresili - Jarosław Zółtowski		Opracował : tech. Ryszard Zółtowski - upr. 1687C/Ks spec. melioracje wodne i inżynieria sanitarna Projektował - kanalizacja : mgr inż. Małgorzata Fertala upr. GP:7342/1931/94 spec. instalacyjno-inżynieria w zakresie sieci sanitarnych z ograniczeniem do sieci wodociągowych, kanalizacyjnych i ciepłowniczych uzbrojenia terenu	





Poświadczam, że niniejszy dokument został opracowany w wyniku prac geodezyjnych i kartograficznych, których rezultaty zawiera operat techniczny wpisany do ewidencji materiałów państwowego zasobu geodezyjnego i kartograficznego

**STAROSTA ZŁOTOWSKI**

7. 3031.2014.1031  
(identyfikator ewidencyjny materiału zasobu - operatu technicznego)

2014-06-24  
(Data wpisania operatu technicznego do ewidencji materiałów zasobu)

ZUP STAROSTY  
Inż. Danuta Żurawicka  
K 1/0000000000  
Powiatowe Biuro Dokumentacji Geodezyjnej i Kartograficznej  
(imię, nazwisko i podpis osoby reprezentującej organ)

Szkie Orientacyjny 1:500

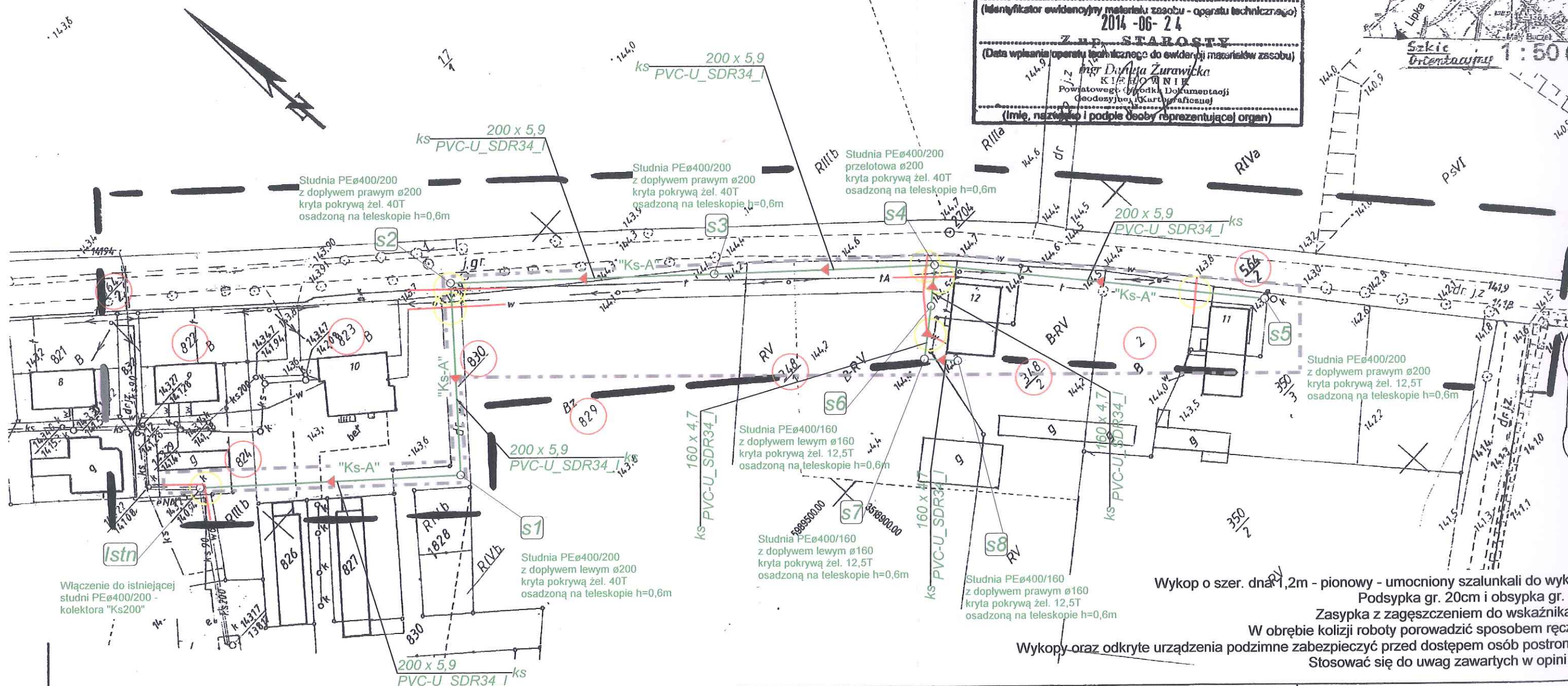

Włączenie do istniejącej studni PEø400/200 - kolektora "Ks200"

Wykop o szer. dna 1,2m - pionowy - umocniony szalunkami do wykopu  
Podsypka gr. 20cm i obsypka gr. 2  
Zasyпка z zagęszczeniem do wskaźnika  
W obrębie kolizji roboty prowadzić sposobem ręcznym  
Stosować się do uwag zawartych w opinii Z

SG1 i SG2 - prawo przejścia i przejazdu pasem gruntu - bez uwag

województwo wielkopolskie  
gm. Lipka - 303104\_2  
Obręb : Lipka - D017  
Działka Nr : 564/2

**Mapa zasadnicza  
do celów projektowych**

**skala 1: 1000**

Niniejsza mapa stanowi kopię mapy zasadniczej, sekcja nr: 343.242.053, 343.242.051  
Układ współrzędnych płaskich 1965/3, pionowo Kronsztadt.  
Redakcja mapy zgodnie z instrukcją K-1  
Wykonał: *[Signature]* Sprawdził: *[Signature]*  
Geodeta: Jan Puzdrowski  
77-400 ZŁOTÓW, ul. Domańskiego 33/2  
Tel. 067/2650158, kom. 0 609 656263  
NIP 141-181151  
Id: GN6640.854.2014

JERZY WÓJCICH  
GEODEZJA  
SWIĘTOGÓRSKI  
ul. Miła 13/2  
Stan z dnia 17.06.2014r

Brak ZUDP w zakresie opracowania

**USŁUGI GEODEZYJNE**  
Jan Puzdrowski  
ul. Domańskiego 33/2 77-400 ZŁOTÓW  
tel. 087 265 01 58 kom. 0609 656 263  
NIP 767-134-17-66 REGON 570305666



Załącznik graficzny nr 1  
do decyzji o ustaleniu lokalizacji  
inwestycji celu publicznego

mgr inż. arch. JOANNA SAPIEHA KOPICKA  
PROJEKTANT  
miejscowych planów  
zagospodarowania przestrzennego  
NR EMD. UPRAWNIENI 1170/0  
ZOJL NR Z-251

Poświadczam, że niniejszy dokument został  
opracowany w wyniku prac geodezyjnych  
i kartograficznych, których rezultaty zawiera operat  
techniczny wpisany do ewidencji materiałów  
państwowego zasobu geodezyjnego i kartograficznego  
**STAROSTA ZŁOTOWSKI**

7.3031.2014.1031  
(identyfikator ewidencyjny materiału zasobu - operatu technicznego)  
2014-06-24  
Z up. STAROSTY  
(Data wpisania operatu technicznego do ewidencji materiałów zasobu)  
mgr Danuta Żurawicka  
KLASZCZYŃSKA  
Powiatowego Biura Dokumentacji  
Geodezyjnej i Kartograficznej  
(Imię, nazwisko i podpis osoby reprezentującej organ)

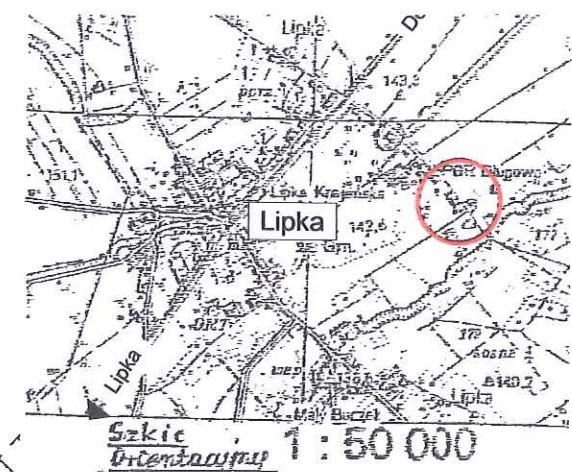

LEGENDA:

Projektowana  
kanalizacja sanitarna

Kolizje z podziemnym  
uzbrojeniem terenu

Nieruchomości objęte  
zainwestowaniem

Zakres decyzji o warunkach  
zabudowy

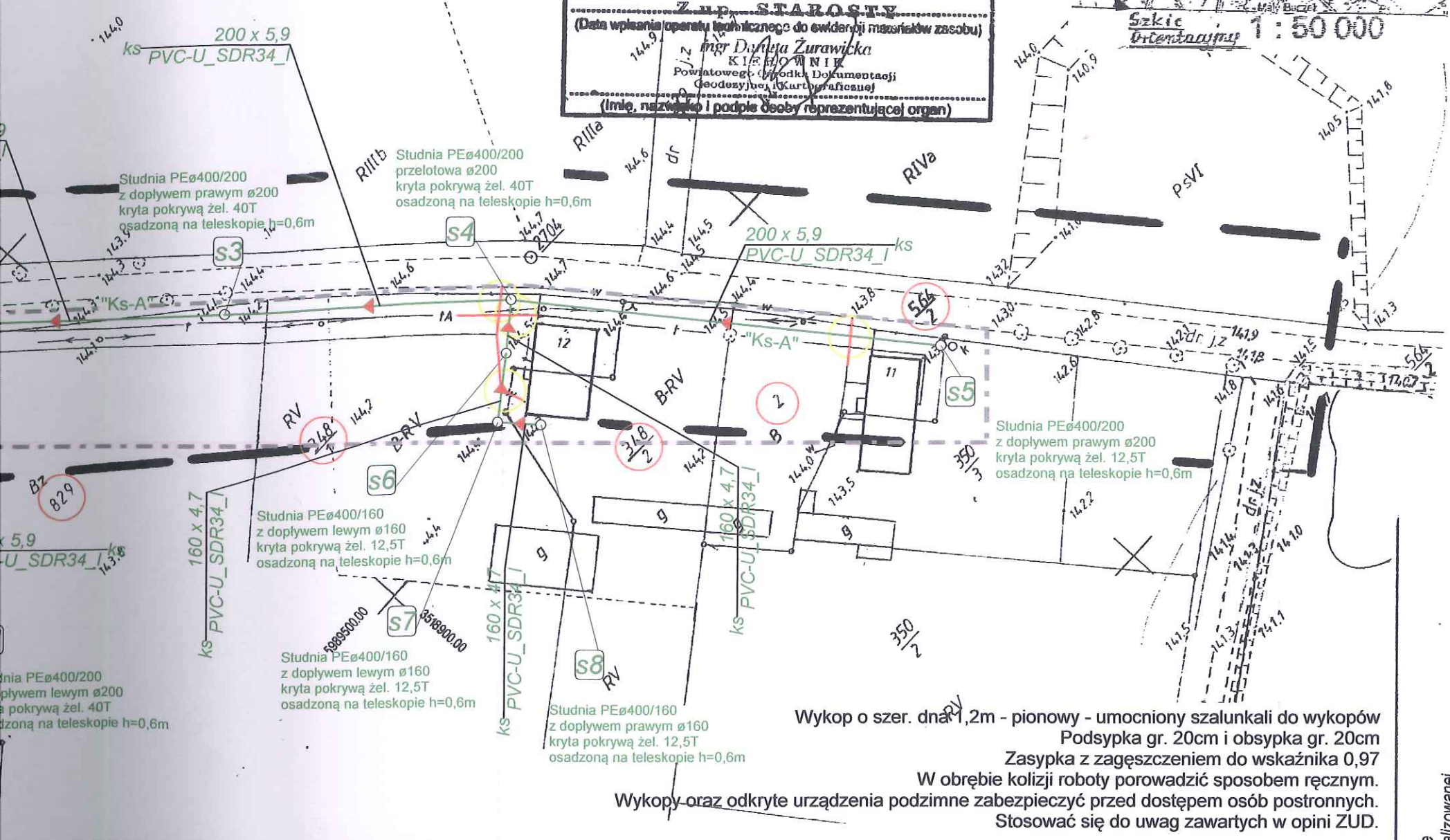
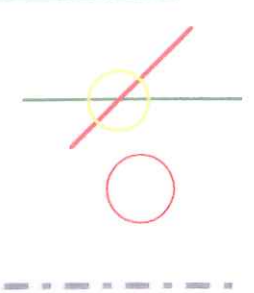

Mapa zasadnicza  
celów projektowych  
skala 1: 1000

Niniejsza mapa stanowi kopię mapy zasadniczej sekcja nr: 343.242.053, 343.242.051  
Układ współrzędnych płaskich 1965/3, pionowo Kronsztadt.  
Redakcja mapy zgodnie z instrukcją K-1  
Wykonał: *Jan Puzdrowski* Sprawdził: *Jan Puzdrowski*  
Geodeta **Jan Puzdrowski**  
77-400 ZŁOTÓW, ul. Domańskiego 33/2  
Tel. 067/ 2650158, kom. 0 609 656283  
NIP 148151  
M: GNI6640.854.2014  
Stan z dnia 17.06.2014r.

Brak ZUDP w zakresie opracowania  
**USŁUGI GEODEZYJNE**  
**Jan Puzdrowski**  
ul. Domańskiego 33/2 77-400 ZŁOTÓW  
tel. 087 265 01 58 kom. 0609 656 283  
NIP 787-134-17-66 REGON 570305666

Projekt sporządzono na planie  
syty-wys w skali 1:1000, zaktualizowanej  
i zatwierdzonej przez ODGIK w Złotowie  
z 24.06.2014 rok

Mapa aktualna na dzień sporządzenia  
projektu budowlanego.  
Za zgodność z oryginałem:

inwestycja	Inwestor : Gmina Lipka ul. Kościuszki 28 , 77-420 Lipka	
Opracowanie	Budowa kanalizacji grawitacyjnej w m. Bługowo, gm. Lipka	
Rysunek	Projekt sieci kanalizacyjnej	
Kształt - Jarosław Złotowski	Branża	Stadium Projekt budowlany
	KANALIZACYJNA	Skala 1:1000
		Nr rysunku 1
		Data 07-2014r.
Opracował : tech. Ryszard Złotowski - upr. 16877C/Ks Spec. melioracje wodne i inżynieria sanitarna Projektował - kanalizacja : mgr inż. Małgorzata Fertala upr. GP.7342/1931/94 Spec. instalacyjno-inżynierijna w zakresie sieci sanitarnych z ograniczeniem do sieci wodociągowych, kanalizacyjnych i ciepłowniczych uzbrojenia terenu.		



Poświadczam, że niniejszy dokument został opracowany w wyniku prac geodezyjnych i kartograficznych, których rezultaty zawiera operat techniczny wpisany do ewidencji materiałów państwowego zasobu geodezyjnego i kartograficznego

**STAROSTA ZŁOTOWSKI**

7. 3031.2014.1031  
(Identyfikator ewidencyjny materiału zasobu - operatu technicznego)

2014-06-24  
(Data wpisania operatu technicznego do ewidencji materiałów zasobu)

**Złoty Starosty**  
mgr Danuta Żurawicka  
KIEROWNIK  
Powiatowego Biura Dokumentacji  
Geodezyjnej i Kartograficznej  
(Imię, nazwisko i podpis osoby reprezentującej organ)

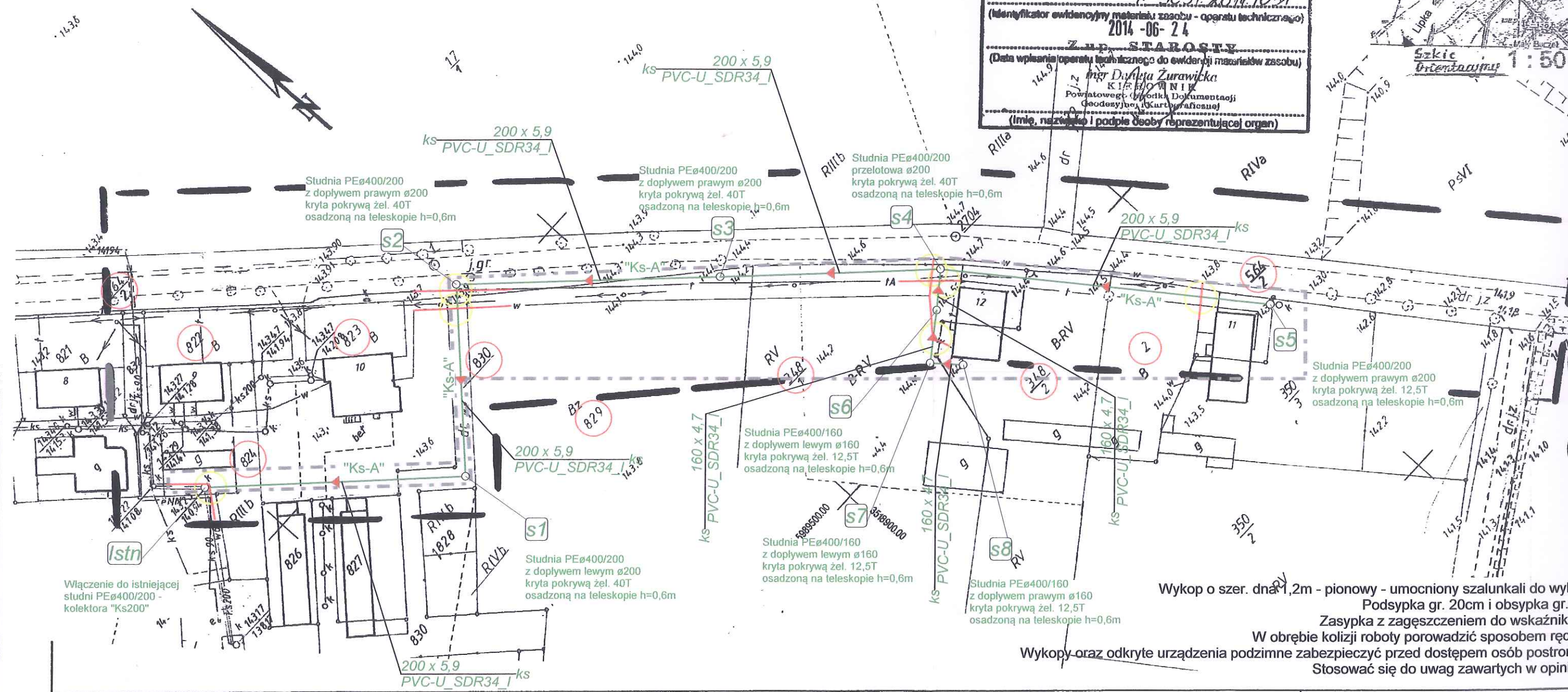

Wykop o szer. dna 1,2m - pionowy - umocniony szalunkami do wykopu  
Podsyпка gr. 20cm i obsypka gr. 20cm  
Zasyпка z zagęszczeniem do wskaźnika  
W obrębie kolizji roboty porównać sposobem ręcznym  
Wykopy oraz odkryte urządzenia podziemne zabezpieczyć przed dostępem osób postronnych  
Stosować się do uwag zawartych w opinii

SG1 i SG2 - prawo przejścia i przejazdu pasem gruntu - bez uwag

województwo wielkopolskie  
gm. Lipka - 303104\_2  
Obręb : Lipka - 0017  
Działka Nr : 564/2

**Mapa zasadnicza  
do celów projektowych**

skala 1: 1000

Niniejsza mapa stanowi kopię mapy zasadniczej sekcja nr: 343.242.053, 343.242.051  
Układ współrzędnych płaskich 1965/3, pionowo Kronsztadt.  
Redakcja mapy zgodnie z instrukcją K-1  
Wykonał: *[Signature]* Sprawdził: *[Signature]*

Geodeta **Jan Puzdrowski**  
77-400 Złoty, ul. Domańskiego 33/2  
Tel. 067 265 01 58, kom. 0 609 656 293  
NIP 767-134-17-66 REGON 570305666

**JEFZYWO**  
GEO. TA D...  
Swiętego...  
ul. Miła 132, 77-400 Złoty  
Stan z dnia 17.06.2014r

Brak ZUDP w zakresie opracowania

**USŁUGI GEODEZYJNE**  
**Jan Puzdrowski**  
ul. Domańskiego 33/2 77-400 ZŁOTÓW  
tel. 067 265 01 58 kom. 0609 656 293  
NIP 767-134-17-66 REGON 570305666



Poświadczam, że niniejszy dokument został opracowany w wyniku prac geodezyjnych i kartograficznych, których rezultaty zawiera operat techniczny wpisany do ewidencji materiałów państwowego zasobu geodezyjnego i kartograficznego

**STAROSTA ZŁOTOWSKI**

7. 3031.2014.1031

(identyfikator ewidencyjny materiału zasobu - operatu technicznego)

2014-06-24

(Data wpisania operatu technicznego do ewidencji materiałów zasobu)

**Z up. STAROSTY**

*mgr Danusia Żurawicka*  
KIEROWNIK  
Powiatowego Biura Dokumentacji  
Geodezyjno-Kartograficznej

(Imię, nazwisko i podpis osoby reprezentującej organ)

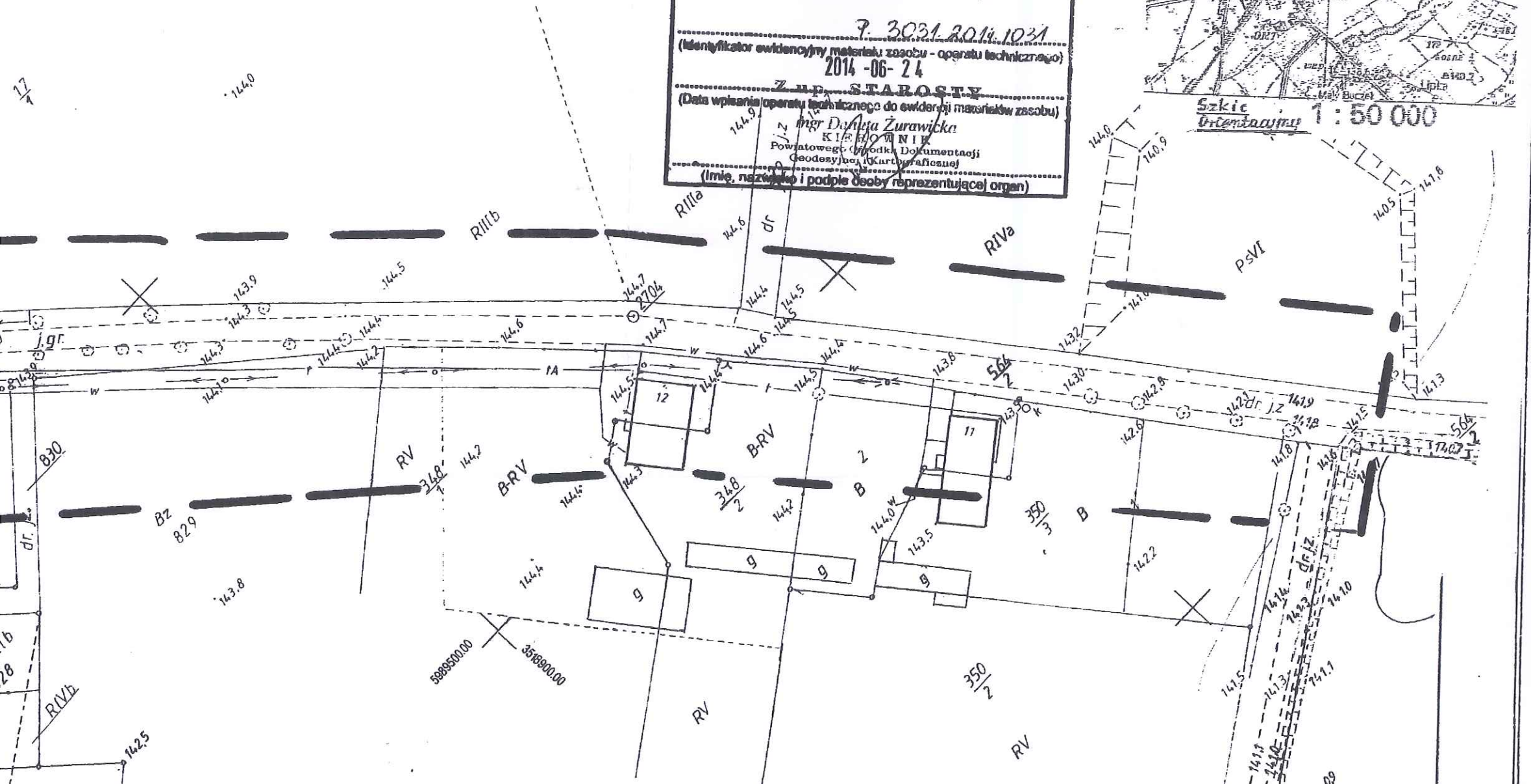



Poświadcza się, że niniejszy dokument został opracowany w wyniku prac geodezyjnych i kartograficznych, których rezultaty zawiera operat techniczny wpisany do ewidencji materiałów państwowego zasobu geodezyjnego i kartograficznego

**STAROSTA ZŁOTOWSKI**

P. 3031.2014.1031  
 (Identyfikator ewidencyjny materiału zasobu - operatu technicznego)

2014-06-24  
 (Data wpisania operatu technicznego do ewidencji materiałów zasobu)

**Zap. Starosta**  
 Inż. Dorota Żurawicka  
 KIEROWNICZKA  
 Powiatowego Centrum Dokumentacji  
 Geodezyjnej i Kartograficznej

(Imię, nazwisko i podległe osoby reprezentującej organ)

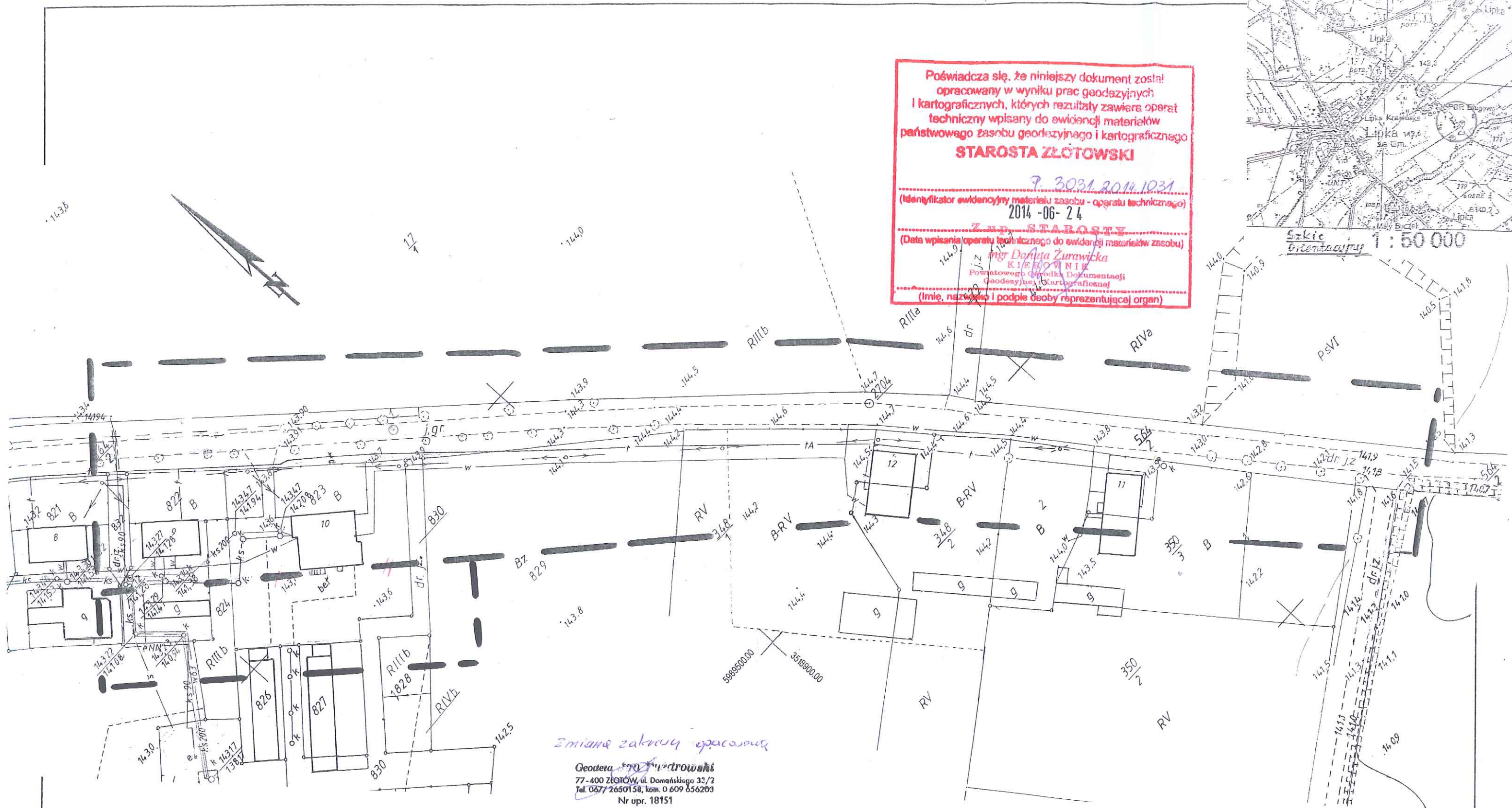
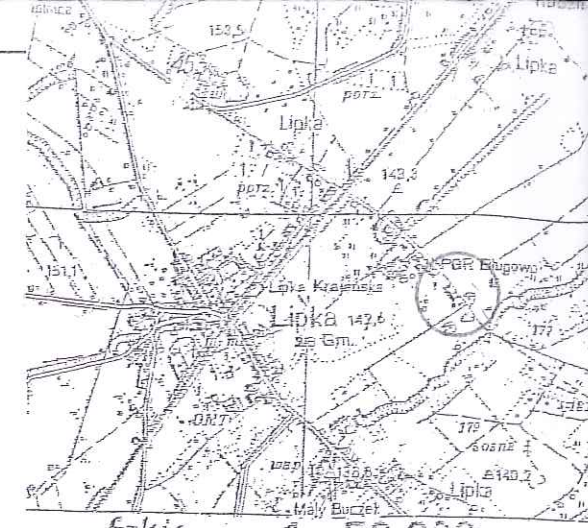

*Zmiana zakresu opracowania*

Geodeta **Jan Puzdrowski**  
 77-400 ZŁOTÓW, ul. Domańskiego 33/2  
 Tel. 067/2650158, kom. 0 609 656203  
 Nr upr. 18151

**Mapa zasadnicza**  
 do celów projektowych

skala 1: 1000

Niniejsza mapa stanowi kopię mapy zasadniczej, sekcja nr: 343.242.053, 343.242.051  
 Układ współrzędnych płaskich 1965/3, pionowo Kronsztadt.  
 Redakcja mapy zgodnie z instrukcją K-1  
 Wykonał: \_\_\_\_\_ Sprawdził: \_\_\_\_\_

Geodeta **Jan Puzdrowski**  
 77-400 ZŁOTÓW, ul. Domańskiego 33/2  
 Tel. 067/2650158, kom. 0 609 656203  
 Nr upr. 18151

**JERZY WÓJCIK**  
 GEODETA UPRAWNIONY  
 Świadectwo MGF - B Nr 8760  
 ul. Miła 13/2, 77-400 ZŁOTÓW  
 tel. 604 233 481

Stan z dnia 17.06.2014r

Id: GN6640.854.2014

Brak ZUDP w zakresie opracowania

**USŁUGI GEODEZYJNE**  
**Jan Puzdrowski**  
 ul. Domańskiego 33/2 77-400 ZŁOTÓW  
 tel. 067 265 01 58 kom. 0609 656 203  
 NIP 767-134-17-66 REGON 570305666

SG1 i SG2 - prawo przejścia i przejazdu pasem gruntu - bez uwag

województwo wielkopolskie  
 gm. Lipka - 303104\_2  
 Obręb : Lipka - 0017  
 Działka Nr : 564/2