

# PROJEKT BUDOWLANY

<b>Tytuł opracowania:</b>	Projekt przebudowy toalet ogólnodostępnych w budynku Szkoły Podstawowej w Kuźnicy Grabowskiej	
<b>Obiekt:</b>	Budynek Szkoły Podstawowej w Kuźnicy Grabowskiej	
<b>Lokalizacja:</b>	Działka nr ewidencyjny 280, Kuźnica Grabowska 106, 63-522 Kraszewice	
<b>Inwestor:</b>	Gmina Kraszewice	
<b>Adres Inwestora:</b>	ul. Wieluńska 53, 63-522 Kraszewice	
<b>Kategoria obiektu:</b>	IX	
<b>Branża:</b>	BUDOWLANA	
<b>Wykonawca:</b> Firma tytuł, imię i nazwisko adres tel.	DASTORE mgr inż. Marcin Domagała ul. Kościuszki 13A 63-400 Ostrów Wlkp. 600 078 580	
<b>Główny projektant:</b> tytuł, imię i nazwisko branża – specjalność nr uprawnień	mgr inż. arch. Maria Jastrzębska ARCHITEKTURA UAN-8386/75/90	
<b>Sprawdzający:</b> tytuł, imię i nazwisko branża – specjalność nr uprawnień:	mgr inż. arch. Marcin Rześniowiecki ARCHITEKTURA 44/WPOKK/2012	
<b>Opracowała:</b> tytuł, imię i nazwisko	mgr inż. arch. Agnieszka Jastrzębska-Orzeszyna	
Ostrów Wlkp., czerwiec 2016 r.		

## SPIS ZAWARTOŚCI PROJEKTU BUDOWLANEGO

<b>I.</b>	<b>STRONA TYTUŁOWA</b>	<b>str. 1</b>
<b>II.</b>	<b>SPIS ZAWARTOŚCI PROJEKTU BUDOWLANEGO</b>	<b>str. 2</b>
<b>III.</b>	<b>SPIS DOKUMENTÓW I UZGODNIEŃ</b>	
	• Mapa zasadnicza w skali 1:1000	str. 3
	• Wypis z ewidencji gruntów	str. 4
	• Uprawnienia projektantów, wpis do izb branżowych	str. 5
	• Oświadczenia projektantów	str. 10
<b>IV.</b>	<b>ZAGOSPODAROWANIE DZIAŁKI</b>	
	• Część opisowa	str. 11
	• Część rysunkowa	rys. A-1
<b>V.</b>	<b>PROJEKT ARCHITEKTONICZNO-BUDOWLANY, część: ARCHITEKTURA</b>	
	• Część opisowa	str.17
	• Część rysunkowa:	
	a. Rzut – toaleta parter (przedszkole) – inwentaryzacja	rys. A-1/I
	b. Rzut – toaleta kotłownia – inwentaryzacja	rys. A-2/I
	c. Rzut – toaleta damska I piętro – inwentaryzacja	rys. A-3/I
	d. Rzut – toaleta męska I piętro – inwentaryzacja	rys. A-4/I
	e. Rzut – toaleta poddasze – inwentaryzacja	rys. A-5/I
	f. Rzut – toaleta parter (przedszkole)	rys. A-2
	g. Rzut oraz przekrój A-A – toaleta kotłownia	rys. A-3
	h. Rzut – toaleta damska – I piętro	rys. A-4
	i. Rzut – toaleta męska – I piętro	rys. A-5
	j. Rzut oraz przekrój A-A – toaleta poddasze	rys. A-6
	k. Przekrój A-A – toaleta parter (przedszkole)	rys. A-7
	l. Przekrój A-A – toaleta damska – I piętro	rys. A-8
	m. Przekrój A-A – toaleta męska – I piętro	rys. A-9

## Mapa

## WYPIS Z EG

WOJEWÓDZA KALISKI  
(pieczęć)

Kalisz, dnia 20.9. 1990 r.

Nr UAI-8386/75/90

**DECYZJA O STWIERDZENIU PRZYGOTOWANIA ZAWODOWEGO  
do pełnienia samodzielnych funkcji technicznych w budownictwie**

Na podstawie § 4 ust. 1 i 2, § 7 ----- i § 13 ust. 1 pkt 1 lit. --

rozporządzenia Ministra Gospodarki Terenowej i Ochrony Środowiska z dnia 20 lutego 1975 r.  
w sprawie samodzielnych funkcji technicznych w budownictwie (Dz.U. Nr 8, poz. 46) stwierdza się, że:

Obywatel (ka) Maria Jolanta J A S T R Z Ę B S K A  
(imię i nazwisko)

magister inżynier architekt  
(tytuł naukowy – zawodowy)

urodzony (a) dnia 09 listopada 1947 r. w Przygodzicach

posiada przygotowanie zawodowe upoważniające do wykonywania samodzielnej funkcji

-- projektanta --  
(rodzaj funkcji)

w specjalności architektonicznej  
(rodzaj specjalności techniczno-budowlanej)

w zakresie

MA-BUA/14 (specjalizacja zawodowa)  
CWD MA-BUA-14 zam. 16087-Kw-W-78 WDA zam. 218-K1 50.008 piśm. 91g

PROJEKT BUDOWLANY PRZEBUDOWY TOALET OGÓLNODOSTĘPNYCH  
W BUDYNKU SZKOŁY PODSTAWOWEJ W KUŹNICY GRABOWSKIEJ  
Działka nr ewidencyjny 280, Kuźnica Grabowska 106, 63-522 Kraszewice.

Wywalec (ka) Maria Jolanta JASTRZĘBSKA jest upoważniony (a) do:  
(imię i nazwisko)

- 1/ sporządzania projektów w zakresie rozwiązań:
  - a/ architektonicznych wszelkich obiektów budowlanych,
  - b/ konstrukcyjno-budowlanych obiektów budowlanych w budownictwie osób fizycznych, z wyłączeniem konstrukcji fundamentów głębokich i trudniejszych konstrukcji statycznie niewyznaczalnych,
- 2/ w budownictwie osób fizycznych - do kierowania, nadzorowania i kontrolowania budowy, kierowania i kontrolowania wytwarzania konstrukcyjnych elementów budowlanych oraz oceniania i badania stanu technicznego obiektów budowlanych z wyłączeniem konstrukcji fundamentów głębokich i trudniejszych konstrukcji statycznie niewyznaczalnych.

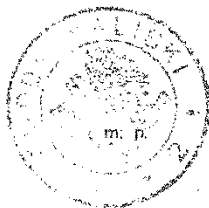

Z up. Wojewody Wielkopolskiej

mgr inż. E. Jastrzębska  
63-522 Kraszewice, ul. Kościuszki 13A  
(podpis i pieczęć)

PROJEKT BUDOWLANY PRZEBUDOWY TOALET OGÓLNODOSTĘPNYCH  
W BUDYNKU SZKOŁY PODSTAWOWEJ W KUŹNICY GRABOWSKIEJ  
Działka nr ewidencyjny 280, Kuźnica Grabowska 106, 63-522 Kraszewice.



IZBA ARCHITEKTÓW  
WIELKOPOLSKA OKRĘGOWA IZBA ARCHITEKTÓW  
RZECZYPOSPOLITEJ POLSKIEJ  
OKRĘGOWA KOMISJA KWALIFIKACYJNA

Poznań, dnia 30 listopada 2012 r.

L.dz. 95/WPOKK/2012

sygnatura akt: WOIA-OKK/UpB/61/2012

**DECYZJA nr 44 / WPOKK/ 2012**

Na podstawie art. 12 ust. 1 pkt 1, ust. 2 i 3, art. 43 ust. 1 pkt 1 i ust. 4 ustawy z dnia 7 lipca 1994 r. - Prawo budowlane (tekst jednolity: Dz. U. z 2010 r. Dz.U. Nr 243 poz. 1623 z późn. zmian), art. 11 i 24 ust. 1 pkt 2 ustawy z dnia 15 grudnia 2000 r. o samorządach zawodowych architektów, inżynierów budownictwa oraz urbanistów (Dz. U. z 2001 r. Nr 5, poz. 42, z późn. zmian), § 11 ust. 1 pkt 1 rozporządzenia Ministra Transportu i Budownictwa z dnia 28 kwietnia 2008r. w sprawie samodzielných funkcji technicznych w budownictwie (Dz.U. z 2008r. Nr 83, poz. 578 z późn. zmian), oraz art. 104 i 107 § 1 i 4 ustawy z dnia 14 czerwca 1960 r. - Kodeks postępowania administracyjnego (tekst jednolity: Dz.U. z 2000r. Nr 98, poz. 1071 z późn. zmian)

stwierdza się, że

Pan

mgr inż. arch. Marcin Rzeźniowiecki

ur. 20 stycznia 1981 r. w Ostrowie Wielkopolskim

posiada odpowiednio wykształcenie techniczne i praktykę zawodową  
i nadaje się

**UPRAWNIENIA BUDOWLANE**

**w specjalności architektonicznej do projektowania bez ograniczeń**

Decyzja niniejsza jako uwzględniająca w całości żądanie strony nie wymaga uzasadnienia.

Od decyzji przysługuje Panu odwołanie do Krajowej Komisji Kwalifikacyjnej Izby Architektów. Odwołanie wnosi się za pośrednictwem organu, który wydał decyzję tj. Okręgowej Komisji Kwalifikacyjnej Wielkopolskiej Okręgowej Izby Architektów RP, w terminie 14 dni od dnia doręczenia decyzji.

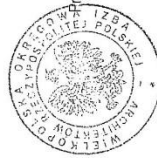

Przewodniczący Wielkopolskiej Okręgowej Komisji Kwalifikacyjnej

Andrzej J. Nowak

architekt

WIELKOPOLSKA OKRĘGOWA IZBA ARCHITEKTÓW  
RZECZYPOSPOLITEJ POLSKIEJ  
OKRĘGOWA KOMISJA KWALIFIKACYJNA

1. Przewodniczący Komisji: mgr inż. arch. Andrzej Nowak

2. Sekretarz Komisji: mgr inż. arch. Elżbieta Buchholz-Walenciak

3. Z-ca przewodniczącego Komisji: mgr inż. arch. Jacek Buszkiewicz

4. Członek Komisji: mgr inż. arch. Stefan Bajer

5. Członek Komisji: mgr inż. arch. Małgorzata Matusiewicz

6. Członek Komisji: mgr inż. arch. Stanisław Mikolejczak

7. Członek Komisji: mgr inż. arch. Anna Plesińska

8. Członek Komisji: mgr inż. arch. Eryk Sierński

9. Członek Komisji: mgr inż. arch. Szymon Weyna

Olizumula:

1) arch. Marcin Rzeźniowiecki

2) Główny Inspektor Nadzoru Budowlanego

3) Wielkopolska Okręgowa Rada Izby Architektów RP

4) a.a.

63-400 Ostrow Wielkopolski, ul. Strumysłowa 34

00-512 Warszawa ul. Krucza 38/42

61-712 Poznań, Stary Rynek 56

strona 2 z 2

61-772 Poznań, ul. Stary Rynek 56. Tel./fax: (061) 855 08 46, 852 00 20. E-mail: wielkopolska@izbaarchitektow.pl  
Http://wielkopolska.izbaarchitektow.pl





IZBA ARCHITEKTÓW  
RZECZYPOSPOLITEJ POLSKIEJ

Wielkopolska Okręgowa Rada Izby Architektów RP

## ZAŚWIADCZENIE - ORYGINAŁ (wypis z listy architektów)

Wielkopolska Okręgowa Rada Izby Architektów RP zaświadcza, że:

**mgr inż. arch. Maria Jastrzębska**

posiadająca kwalifikacje zawodowe do pełnienia samodzielnych funkcji technicznych w budownictwie w specjalności architektonicznej i w zakresie posiadanych uprawnień nr **UAN-8386/75/90**, jest wpisana na listę członków Wielkopolskiej Okręgowej Izby Architektów RP pod numerem: **WP-0076**.

Członek czynny od: 01-02-2009 r.

Data i miejsce wygenerowania zaświadczenia: 10-12-2015 r. Poznań.

Zaświadczenie jest ważne do dnia: **30-06-2016 r.**

Podpisano elektronicznie w systemie informatycznym Izby Architektów RP przez:  
Aleksandra Kornecka, Sekretarz Okręgowej Rady Izby Architektów RP.

Nr weryfikacyjny zaświadczenia:

**WP-0076-Y7E5-22B3-4Y1A-415F**

---

Dane zawarte w niniejszym zaświadczeniu można sprawdzić podając nr weryfikacyjny zaświadczenia w publicznym serwisie internetowym Izby Architektów: [www.izbaarchitektow.pl](http://www.izbaarchitektow.pl) lub kontaktując się bezpośrednio z właściwą Okręgową Izbą Architektów RP.





IZBA ARCHITEKTÓW  
RZECZYPOSPOLITEJ POLSKIEJ

Wielkopolska Okręgowa Rada Izby Architektów RP

## ZAŚWIADCZENIE - ORYGINAŁ

(wypis z listy architektów)

Wielkopolska Okręgowa Rada Izby Architektów RP zaświadcza, że:

**mgr inż. arch. Marcin Rześniowiecki**

posiadający kwalifikacje zawodowe do pełnienia samodzielnych funkcji technicznych w budownictwie w specjalności architektonicznej i w zakresie posiadanych uprawnień nr **44/WPOKK/2012**, jest wpisany na listę członków Wielkopolskiej Okręgowej Izby Architektów RP pod numerem: **WP-0955**.

Członek czynny od: 18-03-2013 r.

Data i miejsce wygenerowania zaświadczenia: 31-03-2016 r. Poznań.

Zaświadczenie jest ważne do dnia: **30-06-2017 r.**

Podpisano elektronicznie w systemie informatycznym Izby Architektów RP przez:  
Aleksandra Kornecka, Sekretarz Okręgowej Rady Izby Architektów RP.

Nr weryfikacyjny zaświadczenia:

**WP-0955-1AYB-B286-59BA-A93Y**

---

Dane zawarte w niniejszym zaświadczeniu można sprawdzić podając nr weryfikacyjny zaświadczenia w publicznym serwisie internetowym Izby Architektów: [www.izbaarchitektow.pl](http://www.izbaarchitektow.pl) lub kontaktując się bezpośrednio z właściwą Okręgową Izbą Architektów RP.

## OŚWIADCZENIE

Na podstawie art. 20, ust. 4 ustawy z dnia 7 lipca 1994r. – Prawo budowlane (tekst jednolity z dnia 2 października 2013r., Dz. U. 2013 poz. 1409 z późniejszymi zmianami)

### OŚWIADCZAM,

**że projekt budowlany:**

Projekt przebudowy toalet ogólnodostępnych w budynku  
Szkoły Podstawowej w Kuźnicy Grabowskiej

*(nazwa, rodzaj i adres zamierzenia budowlanego)*

został sporządzony zgodnie z obowiązującymi przepisami oraz zasadami wiedzy technicznej.

BRANŻA : ARCHITEKTURA – Główny projektant: mgr inż. arch. Maria Jastrzębska

Specjalność: architektoniczna Upr. Nr UAN-8386/75/90

.....

*(podpis)*

BRANŻA : ARCHITEKTURA – Sprawdzający: mgr inż. arch. Marcin Rzeźniowiecki

Specjalność: architektoniczna Upr. Nr 44/WPOKK/2012

.....

*(podpis)*

# ZAGOSPODAROWANIE TERENU

## 1. CHARAKTERYSTKA INWESTYCJI

### 1.1. STAN ISTNIEJĄCY:

- Teren inwestycji stanowi działka nr ewidencyjny 280,
- Działka nr ewidencyjny 280 objęta planowaną inwestycją zabudowana jest budynkiem szkoły podstawowej połączonej łącznikiem z budynkiem zabytkowego dworku (objętego ochroną konserwatorską) – tematem opracowania są tylko wnętrza budynku szkoły podstawowej,
- Działka ma dostęp do drogi publicznej.

### 1.2. ZAGOSPODAROWANIE DZIAŁKI:

- Projektowany zakres projektu przebudowy toalet ogólnodostępnych w budynku nie zmienia istniejącego zagospodarowania terenu.

### 1.3. BILANS TERENU:

<i>l.p.</i>	<i>Powierzchnie zabudowane i powierzchnie utwardzone</i>	<i>Powierzchnia (m<sup>2</sup>)</i>
1.	Powierzchnia zabudowy	556,7
2.	Powierzchnia całkowita	1372,9
3.	Kubatura brutto budynku	5399 m <sup>3</sup>
4.	Liczba kondygnacji nadziemnych	III

## 2. SIECI UZBROJENIA TERENU

### 2.1. INSTALACJA ELEKTRYCZNA

Istniejące uzbrojenie.

### 2.2. PRZYŁĄCZE WODOCIĄGOWE

Istniejące uzbrojenie.

### 2.3. INSTALACJA KANALIZACYJNA

Istniejące uzbrojenie.

### 2.4. INSTALACJA KANALIZACJI DESZCZOWEJ

Brak.

### 2.5. INSTALACJA GRZEWCZA

Istniejące uzbrojenie.

## 3. INFORMACJA O WPISIE DO REJESTRU ZABYTKÓW

Nie dotyczy.

## 4. INFORMACJA O WPLYWIE INWESTYCJI NA ŚRODOWISKO

Bez zmian.

Projektowana inwestycja nie wpłynie na stan środowiska.

## **5. INFORMACJA O Odstąpieniach od Projektu Budowlanego**

Na podstawie art. 36a ust. 6 ustawy *Prawo Budowlane* wszelkie nieistotne odstępstwa od projektu należy konsultować z projektantem oraz uzyskać jego pisemną zgodę.

## **6. INFORMACJA NA TEMAT BEZPIECZEŃSTWA POŻAROWEGO BUDYNKÓW**

Bez zmian.

## **7. INFORMACJA O OBSZARZE ODDZIAŁYWANIA OBIEKTU**

Nie dotyczy.

OPRACOWAŁA:  
mgr inż. arch. Maria Jastrzębska

Ostrów Wlkp., czerwiec 2016r.

## INFORMACJA

### DOTYCZĄCA BEZPIECZEŃSTWA I OCHRONY ZDROWIA

**OBIEKT:** Projekt przebudowy toalet ogólnodostępnych w budynku Szkoły Podstawowej w Kuźnicy Grabowskiej

**ADRES:** Kuźnica Grabowska 106, 63-522 Kraszewice

**DZIAŁKA:** nr ewidencyjny: 280

**INWESTOR:** Gmina Kraszewice  
ul. Wieluńska 53  
63-522 Kraszewice

**PROJEKTANT:** mgr inż. arch. Maria Jastrzębska  
uprawnienia nr UAN-8386/75/90  
WP-0076

Ostrów Wlkp., czerwiec 2016r.

Część opisowa informacji dot. bezpieczeństwa i ochrony zdrowia:

1. ZAKRES I KOLEJNOŚĆ ROBÓT:

Termomodernizacja budynku szkoły podstawowej:

- Roboty rozbiórkowe,
- Roboty murarskie,
- Wykonywanie nowych okładzin posadzek i ścian,
- Wymiana stolarki drzwiowej,
- Przebudowa wewnętrznej instalacji elektrycznej i sanitarnej,
- Prace malarskie.

**Należy zwrócić szczególną uwagę na zabezpieczenie wejść do przebudowywanych pomieszczeń podczas prac budowlanych.**

2. WYKAZ ISTNIEJĄCYCH OBIEKTÓW BUDOWLANYCH:

Na placu budowy znajduje się budynek objęty przebudową wewnątrz oraz łącznik wraz z zabytkowym dworkiem, boiska i place zabaw. Najbliższe istniejące obiekty budowlane to sąsiednie budynki jednorodzinne i usługowe.

3. ELEMENTY ZAGOSPODAROWANIA DZIAŁKI LUB TERENU, KTÓRE MOGĄ STWARZAĆ ZAGROŻENIE BEZPIECZEŃSTWA I ZDROWIA LUDZI:

Brak.

4. WSKAZANIA DOTYCZĄCE PRZEWIDYWANYCH ZAGROŻEŃ WYSTĘPUJĄCYCH PODCZAS REALIZACJI ROBÓT:

Wśród najczęściej występujących zagrożeń podczas w/w prac budowlanych można wymienić:

- Upadki z wysokości,
- Złamanie kończyn,
- Podrażnienia oczu,
- Stosowanie substancji mogących powodować alergie,
- Stosowanie szkodliwych substancji chemicznych,
- Używanie niesprawnych elektronarzędzi.

5. SPOSÓB PROWADZENIA INSTRUKTAŻU PRACOWNIKÓW PRZED PRYZYSTĄPIENIEM DO REALIZACJI ROBÓT SZCZEGÓLNIE NIEBEZPIECZNYCH:

Szkolenia w dziedzinie BHP dla pracowników zatrudnionych na stanowiskach robotniczych przeprowadza się jako:

- Szkolenie wstępne,
- Szkolenie okresowe.

Szkolenia te prowadzone są w oparciu o programy poszczególnych rodzajów szkoleń.

Szkolenia wstępne ogólne („instruktaż ogólny”) przechodzą wszyscy nowo zatrudniani pracownicy przed dopuszczeniem do wykonywania pracy.

Szkolenie wstępne na stanowisku pracy („instruktaż stanowiskowy”) powinien zapoznać pracowników z zagrożeniami występującymi na określonym stanowisku pracy, sposobami ochrony przed zagrożeniami, oraz metodami bezpiecznego wykonywania pracy na tym stanowisku.

Fakt odbycia przez pracownika szkoleń oraz zapoznania z ryzykiem zawodowym powinien być potwierdzony przez pracownika na piśmie oraz odnotowany w aktach osobowych pracownika.

Instruktaż pracowników w zakresie podstawowym winien przeprowadzić kierownik budowy.

Przestrzeganie podstawowych norm i przepisów BHP i ustaleń kierownika budowy.

## 6. ŚRODKI TECHNICZNE I ORGANIZACYJNE ZAPOBIEGAJĄCE NIEBEZPIECZEŃSTWOM WYNIKAJĄCYM Z PROWADZENIA ROBÓT:

Na terenie budowy powinna znajdować się tablica informacyjna z niezbędnymi danymi.

Na terenie budowy powinny być wydzielone strefy niebezpieczne, należy je oznakować i ogrodzić. Należy wykonać przejścia dla pieszych. Przejścia i strefy niebezpieczne powinny być oświetlone i oznakowane znakami ostrzegawczymi i znakami zakazu. Przejścia i przejazdy oraz stanowiska pracy w strefie niebezpiecznej powinny być zabezpieczone daszkami ochronnymi.

Na terenie budowy powinny być wyznaczone oznakowane, utwardzone i odwodnione miejsca składowania materiałów i wyrobów. Należy je wykonać w sposób wykluczający możliwość wywrócenia, zasunięcia, rozsunięcia się lub spadnięcia składowanych wyrobów i urządzeń.

Teren budowy powinien być wyposażony w sprzęt niezbędny do gaszenia pożarów. Ilość i rozmieszczenie gaśnic przenośnych powinna być zgodna z wymaganiami przepisów ppoż.

Odbiór rusztowania dokonuje się wpisem do dziennika budowy lub w protokole odbioru technicznego.

Przed przystąpieniem do pracy na rusztowaniach należy przeprowadzić ich codzienne przeglądy.

Pracownicy zatrudnieni na budowie powinni być wyposażeni w środki ochrony indywidualnej oraz odzież i obuwie robocze. Kierownik budowy obowiązany jest informować pracowników o sposobach posługiwania się tymi środkami.

Nie wolno dopuścić pracownika do pracy, do której wykonywania nie posiada wymaganych kwalifikacji lub potrzebnych umiejętności, a także dostatecznej znajomości przepisów oraz zasad BHP.

Bezpośredni nadzór nad bezpieczeństwem i higieną pracy na stanowiskach pracy sprawują odpowiednio kierownik budowy (kierownik robót) oraz mistrz budowlany, stosownie do zakresu obowiązków.

Łączność telefoniczna – komórkowa.

Obiekt w terenie otwartym.

Strefa szczególnego zagrożenia – brak.

OPRACOWAŁA:

mgr inż. arch. Maria Jastrzębska

Ostrów Wlkp., czerwiec 2016r.



**PROJEKT**

**ARCHITEKTONICZNO-BUDOWLANY**

**CZĘŚĆ: ARCHITEKTURA**

## 1. PODSTAWA OPRACOWANIA.

Podstawą opracowania jest:

- Umowa i ustalenia z Inwestorem.
- Inwentaryzacja budowlana.

## 2. PRZEDMIOT OPRACOWANIA

Przedmiotem opracowania jest przebudowa toalet ogólnodostępnych w budynku szkoły podstawowej. Budynek zlokalizowany jest w Kuźnicy Grabowskiej, działka nr ewidencyjny 280. Jest to budynek o 3 kondygnacjach nadziemnych. Budynek w technologii tradycyjnej, przykryty dwuspadowym dachem, krytym eternitem.

Budynek nie jest wpisany do ewidencji zabytków.

### 2.1. ZESTAWIENIE POWIERZCHNI ORAZ CHARAKTERYSTYCZNE DANE LICZBOWE

#### 2.1.1. BUDYNEK SZKOŁY PODSTAWOWEJ

- Powierzchnia zabudowy..... 556,7 m<sup>2</sup>
- Wysokość budynku.....11,90 m
- Długość budynku.....32,03 m,
- Szerokość budynku.....17,38 m
- Ilość kondygnacji budynku – III

### 2.2. FORMA I FUNKCJA OBIEKTU

Przebudowa wewnątrz nie wpłynie na zmianę bryły budynku. Zachowana zostanie jego funkcja.

## 3. OPIS STANU ISTNIEJĄCEGO.

Istniejące toalety wyposażone są w niezbędną ceramikę sanitarną. Kabiny ustępowe oddzielone są murowanymi ściankami grubości 12 cm i wysokości 220 cm. Ściany do wysokości 200 cm oraz posadzka pokryte są płytkami ceramicznymi. Powyżej tynk cementowo-wapienny.

Wentylacja grawitacyjna.

Zestawienie powierzchni:

- Toaleta parter (przedszkole) – 23,70 m<sup>2</sup>,
- Toaleta parter – kotłownia – 3,36 m<sup>2</sup>,
- Toaleta damska – I piętro – 14,02 m<sup>2</sup>,
- Toaleta męska – I piętro – 16,56 m<sup>2</sup>,
- Toaleta poddasze – 3,26 m<sup>2</sup>.

Brak toalety dostosowanej dla osób niepełnosprawnych.

## 4. ZAKRES PRAC BUDOWLANYCH.

Przebudowa toalet będzie polegała na:

- rozbiórce ścianek działowych (rozdzielających kabiny ustępowe),
- wymianie wewnętrznej stolarki drzwiowej (drzwi oddzielające przedsiónek),
- przebudowie wewnętrznych instalacji elektrycznych i sanitarnych,
- zainstalowaniu wentylatorów automatycznych (w obrębie kratki wentylacyjnej),
- zamurowaniu naświetla nad drzwiami wewnętrznymi,
- wymianie płytek ceramicznych ściennych, wymianie płytek gresowych podłogowych,
- wykonaniu nowych tynków gipsowych,

- obudowie pionów instalacyjnych płytą g-k wodoodporną,
- wymianie ceramiki sanitarnej,
- wydzieleniu toalety dla osób niepełnosprawnych na parterze budynku,
- montażu ścianek giszetowych w kabinach ustępowych.

Planowana przebudowa nie naruszy konstrukcji budynku.

#### 4.1. ZESTAWIENIE POWIERZCHNI – PO PLANOWANEJ PRZEBUDOWIE

Zestawienie powierzchni:

- Toaleta parter (przedszkole) – 19,10 m<sup>2</sup>,
- Toaleta dla osób niepełnosprawnych – 4,10 m<sup>2</sup>,
- Toaleta parter – kotłownia – 3,36 m<sup>2</sup>,
- Toaleta damska – I piętro – 14,02 m<sup>2</sup>,
- Toaleta męska – I piętro – 16,56 m<sup>2</sup>,
- Toaleta poddasze – 3,13 m<sup>2</sup>.

Ze względu na przystosowanie toalet do obowiązujących przepisów zmniejszyła się ilość kabin ustępowych w toalecie damskiej i męskiej na I piętrze budynku (z 4 do 3). Pomimo zmniejszenia ilości kabin ustępowych nadal zostają zachowane przepisy o ilości kabin ustępowych, umywalek oraz pisuarów.

W całym budynku szkolnym przebywa obecnie 124 dzieci, w tym:

- na parterze w oddziale przedszkolnym 17 dzieci,
- na parterze w oddziale „0” 17 dzieci,
- na I piętrze – 68 – 90 dzieci,
- na poddaszu – okresowo do 20 dzieci (zajęcia dodatkowe).

Do szkoły uczęszcza obecnie 18 uczniów niepełnosprawnych.

#### 4.2. ŚCIANY DZIAŁOWE

Ścianki działowe w kabinach ustępowych oraz ścianki oddzielające rzędy umywalek (w łazience przedszkolnej) należy wyburzyć metodą ręczną.

Naświetla zamurować płytkami z betonu komórkowego łączonymi na klej poliuretanowy lub wypełnić płytą g-k wodoodporną na ruszcie metalowym.

Ścianę działową w toalecie dla osób niepełnosprawnych oraz w toalecie na poddaszu należy wykonać z bloczków z betonu komórkowego przy zastosowaniu zapraw do cienkich spoin. Ścianę działową należy połączyć ze ścianą konstrukcyjną przy pomocy łączników do ścian działowych co trzecią spoinę. Ściana działowa wybudowana na całą wysokość pomieszczenia.

W toalecie na poddaszu po wybudowaniu ścianki działowej należy wykonać nowy sufit podwieszany z podwójnej płyty g-k na ruszcie metalowym (ocieplenie sufitu podwieszanego należy wykonać od strony poddasza nieużytkowego zgodnie z wcześniejszy projektem termomodernizacji budynku).

Należy uzupełnić tynki po skutej glazurze.

Poszerzenie otworów drzwiowych zgodnie z rysunkami.

#### 4.3. PRACE WYKOŃCZENIOWE.

Płytki ceramiczne ściennie oraz podłogowe należy skuć, powierzchnie ścian oraz podłóg wyrównać pod nowe okładziny ściennie i podłogowe.

Płytki ceramiczne ściennie (do wysokości 200 cm) oraz płytki gresowe podłogowe należy wykonać zgodnie z PROJEKTEM WYKONAWCZYM. Płytki gresowe podłogowe (antypoślizgowość R9, nasiąkliwość wodna <0,1%).

Nowe wewnętrzne instalacje elektryczne oraz sanitarne (w tym przekucia instalacyjne) należy wykonać zgodnie z PROJEKTEM WYKONAWCZYM.

Powierzchnie ścian i sufitów powyżej okładzin ceramicznych należy pokryć tynkiem gipsowy oraz pomalować farbą lateksową przeznaczoną do pomieszczeń mokrych – zgodnie z projektem kolorystyki zawartym w PROJEKCIE WYKONAWCZYM.

Ścianki działowe w kabinach ustępowych należy wykonać jako ścianki giszetowe systemowe z laminowanej płyty wiórowej gr. 18 mm w kolorystyce zgodnej z PROJEKTEM WYKONAWCZYM.

W łazience przedszkolnej ścianki giszetowe z drzwiami typu „kowbojki”.

Drzwi wewnętrzne (drzwi D1, D4) z wypełnieniem z płyty wiórowej otworowej, okładzina CPL – wg zestawienia stolarki.

Kolor drzwi wewnętrznych – białe – RAL 9016.

#### 4.4. TOALETA DOSTĘPNA DLA OSÓB NIEPEŁNOSPRAWNYCH.

Obecnie szkoła nie jest wyposażona w toaletę dla osób niepełnosprawnych.

W projekcie przebudowy toalet ogólnodostępnych przewidziano wydzielenie takiej toalety w pomieszczeniu łazienki przedszkolnej na parterze budynku. Ze względów instalacyjnych i konstrukcyjnych jest to jedyne miejsce, gdzie toaleta może być zlokalizowana. Wejście będzie odbywało się przez wspólne drzwi do toalety przedszkolnej, korytarzem o zawężonej szerokości (szerokość korytarza po przebudowie – 117cm).

Nie przewiduje się utrudnień z tego powodu, ponieważ nauczyciele zapewniają pomoc dzieciom niepełnosprawnym.

Toaleta zostanie wyposażona w ceramikę przystosowaną dla osób niepełnosprawnych oraz niezbędne uchwyty ściennie.

#### 4.5. KOLORYSTYKA ORAZ WYPOSAŻENIE

Zgodnie z PROJEKTEM WYKONAWCZYM.

### 5. DOPUSZCZALNE ZMIANY

Dopuszcza się stosowanie odmiennych materiałów lub rozwiązań przy zachowaniu charakterystyk i parametrów nie gorszych niż proponowane w projekcie oraz zachowanie projektowanej kolorystyki (po akceptacji projektanta i Inwestora).

### 6. DOSTĘPNOŚĆ DLA OSÓB NIEPEŁNOSPRAWNYCH.

Na parterze budynku projektuje się toaletę dla osób niepełnosprawnych.

### 7. INSTALACJE SANITARNE

W ramach instalacji sanitarnych zakłada się m.in.:

- Wymianę instalacji cwu.

Szczegóły rozwiązań w projekcie wykonawczym – część INSTALACJE SANITARNE

### 8. INSTALACJE ELEKTRYCZNE

W ramach instalacji zakłada się m.in.:

- Wymianę oświetlenia wewnętrznego.

Szczegóły rozwiązań w projekcie wykonawczym – część INSTALACJE ELEKTRYCZNE.

### 9. WPŁYW INWESTYCJI NA ŚRODOWISKO

Nie dotyczy.

## **10. ANALIZY MOŻLIWOŚCI RACJONALNEGO WYKORZYSTANIA WYSOKOEFEKTYWNYCH SYSTEMÓW ALTERNATYWNYCH ZAOPATRZENIA W ENERGIĘ I CIEPŁO**

Analiza wykonana we wcześniejszym projekcie termomodernizacji budynku.

Ze względu na projektowany montaż instalacji OZE polegającej na zmianie źródła ciepła (biomasa) nie przeprowadza się dodatkowej analizy możliwości racjonalnego wykorzystania wysokoefektywnych systemów alternatywnych zaopatrzenia w energię i ciepło (zgodnie z §11 ust.2, pkt 12 rozporządzenia Ministra Transportu, Budownictwa i Gospodarki Morskiej w sprawie szczegółowego zakresu i formy projektu budowlanego).

## **11. WARUNKI OCHRONY PRZECIWPOŻAROWEJ**

Planowana przebudowa toalet ogólnodostępnych nie zmieni warunków przeciwpożarowych. Zastosowane materiały budowlane muszą posiadać klasyfikację minimum NRO.

## **12. ZALECENIA OGÓLNE**

**Należy ściśle przestrzegać zasad wykonywania wszelkich prac budowlanych zgodnie z instrukcją dostarczoną przez producenta wybranego systemu.**

**Przebudowa wewnątrz budynku istniejącego w oparciu o rysunki i opis projektu budowlanego. Elementy nie uwzględnione w dokumentacji należy konsultować z projektantem i Inwestorem na etapie realizacji inwestycji.**

W cyklu technologicznym budowy, należy bezwzględnie przestrzegać wszystkich zasad i warunków technicznych wykonywania i prowadzenia robót budowlanych.

Wszelkie roboty prowadzić pod nadzorem osób uprawnionych.

Prace prowadzić zgodnie z obowiązującymi normami, przepisami oraz zasadami BHP.

Wszelkie niejasności dotyczące niniejszego projektu oraz ewentualne zmiany zastosowanych rozwiązań należy bezwzględnie, na bieżąco, w ramach nadzoru autorskiego konsultować i uzgadniać z jednostką projektową i upoważnionymi przez nią projektantami.

OPRACOWAŁA:  
mgr inż. arch. Maria Jastrzębska

Ostrów Wlkp., czerwiec 2016r.

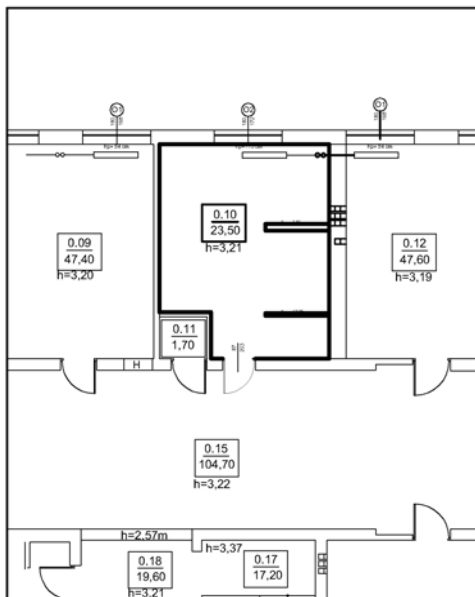
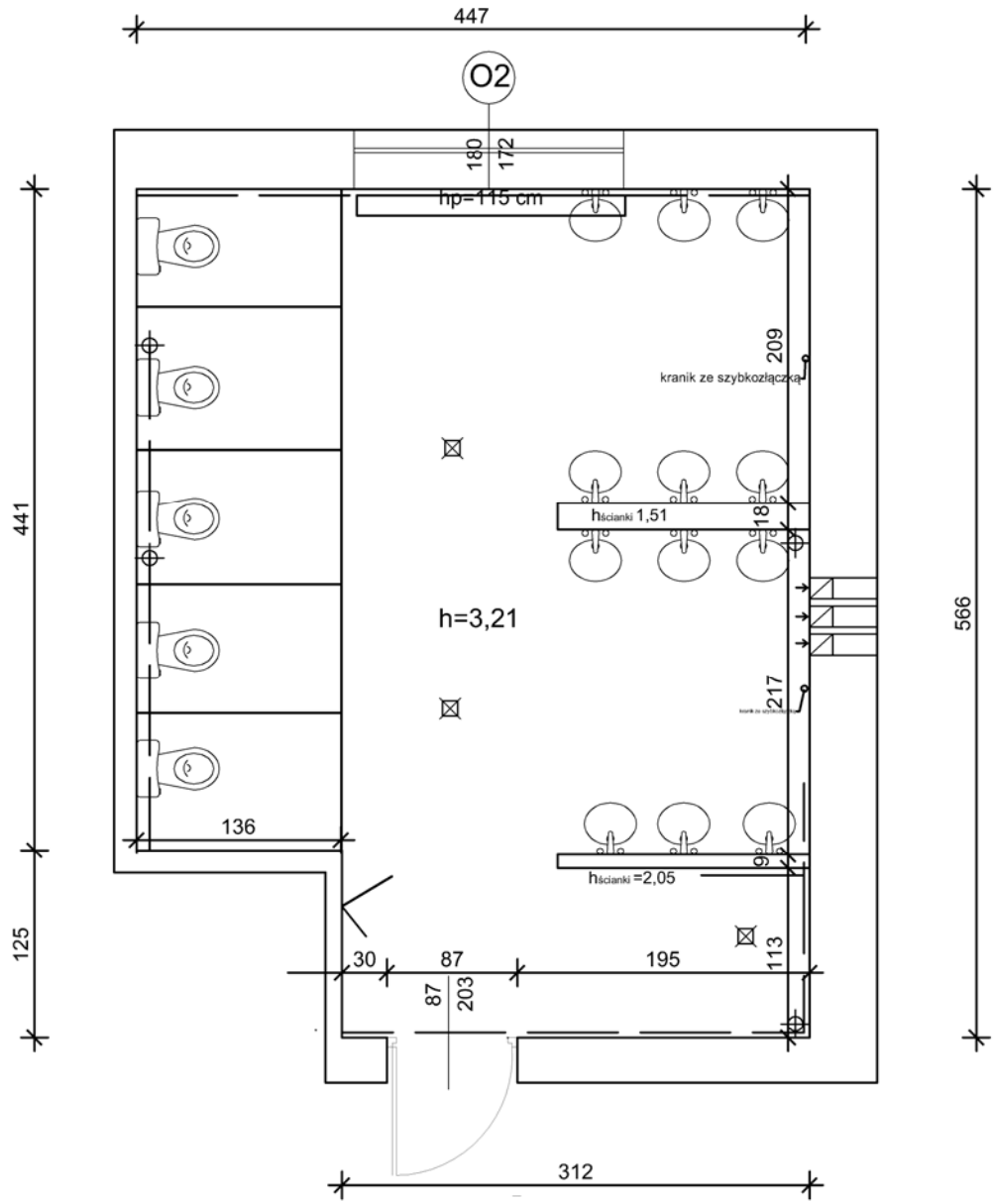

**DASTORE MARCIN DOMAGAŁA**

Marcin Domagała  
 ul. Kosciuszki 13A, 63-400 Ostrów Wlkp.  
 tel. 600 078 580  
 REGON: 301102242 NIP: 622-248-96-60  
 e-mail: biuro@dastore.pl  
 WWW: www.dastore.pl

**DASTORE**  
 KONSEPCJA PROJEKT NADZÓR

**NAZWA OBIEKTU:**  
 PRZEBUDOWA TOALET OGÓLNODOSTĘPNYCH W BUDYNKU SZKOŁY  
 PODSTAWOWEJ W KUŹNICY GRABOWSKIEJ

**ADRES INWESTYCJA:**  
 KUŹNICA GRABOWSKA 106, 63-522 KRASZEWICE, działka nr ewidencyjny 280

**TYTUŁ RYSUNKU:**  
 RZUT – TOAleta PARTER (PRZEDSZKOLE) – INWENTARYZACJA

**INWESTOR:**  
 GMINA KRASZEWICE

**ADRES INWESTORA:**  
 UL. WIELUŃSKA 53, 63-522 KRASZEWICE

<b>GŁÓWNY PROJEKTANT – ARCHITEKTURA</b> mgr inż. arch. Maria Jastrzębska Upr. nr UAM-8386/75/90	PODPIS
<b>SPRAWDZAJĄCY – ARCHITEKTURA</b> mgr inż. arch. Marcin Rzeźniowiecki Upr. nr 44/WPOK/2012	PODPIS
<b>OPRACOWNIA – ARCHITEKTURA</b> mgr inż. arch. Agnieszka Jastrzębska – Orzeszyna	PODPIS
<b>BRANŻA:</b> SKALA: FAZA PROJEKTU: DATA OPRACOWANIA: NUMER RYSUNKU:	
ARCHITEKTURA: 1-50: PB – INWENTARYZACJA: CZERWIEC 2016r.	A-1/1

PROJEKT CHRONIONY USTAWĄ O PRAWACH AUTORSKICH, WSELENIEM PRAWA ZAKRZEŻENIE.







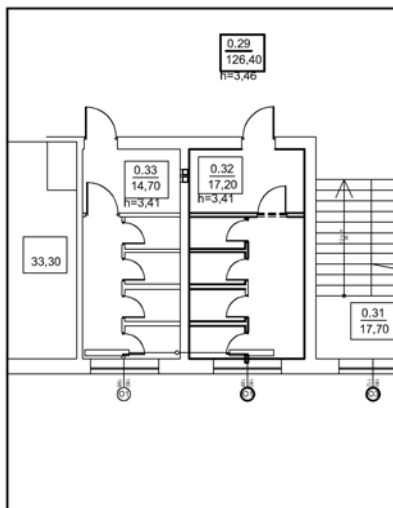
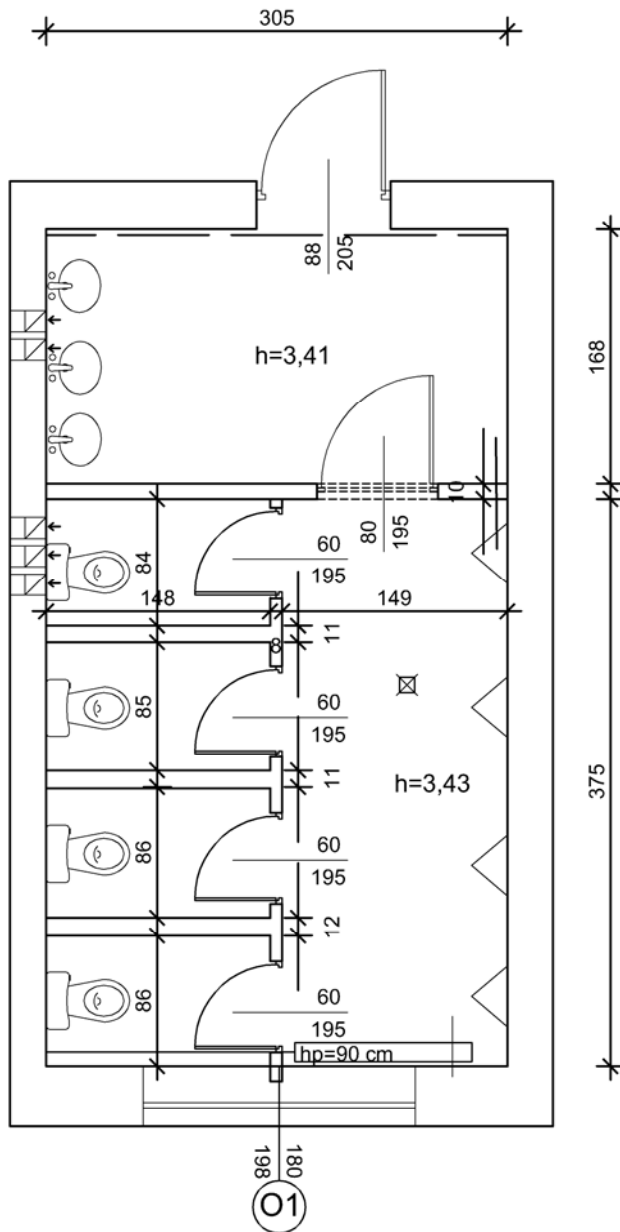

## DASTORE MARCIN DOMAGAŁA

Marcin Domagała  
 ul. Kościuski 13A, 63-400 Ostrów Wlkp.  
 tel. 600 078 580  
 RECON: 301102242 NIP: 622-248-96-60  
 e-mail: biuro@dastore.pl  
 WWW: www.dastore.pl



NAZWA OBIEKTU:

PRZEBUDOWA TOALET OGÓLNODOSTĘPNYCH W BUDYNKU SZKOŁY  
 PODSTAWOWEJ W KUŹNICY GRABOWSKIEJ

ADRES INWESTYCJI:

KUŹNICA GRABOWSKA 106, 63-522 KRASZEWICE, działka nr ewidencyjny 280

TYTUŁ RYSUNKU:

RZUT – TOALETA MĘSKA I PIĘTRO – INWENTARYZACJA

INWESTOR:

GINA KRASZEWICE

ADRES INWESTORA:

UL. WIELUŃSKA 53, 63-522 KRASZEWICE

GŁÓWNY PROJEKTANT – ARCHITEKTURA

mgr inż. arch. Maria Jastrzębska

POOPIS

Upr. nr UAN-8386/75/90

SPRZĘDZAJĄCY – ARCHITEKTURA

mgr inż. arch. Marcin Rzeźniowski

POOPIS

Upr. nr 44/NIPOK/2012

OPRACOWAŁA – ARCHITEKTURA

mgr inż. arch. Agnieszka Jastrzębska – Orzeszyna

POOPIS

BRANŻA:

SKALA:

FAZA PROJEKTU:

DATA OPRACOWANIA:

NUMER RYSUNKU:

ARCHITEKTURA

1:50

PB – INWENTARYZACJA

CZERWIEC 2016r.

PROJEKT CHRONIONY USTAWĄ O PRAWACH AUTORSKICH, WSKAZANE PRAWA ZASTRZEŻONE.

A-4/1

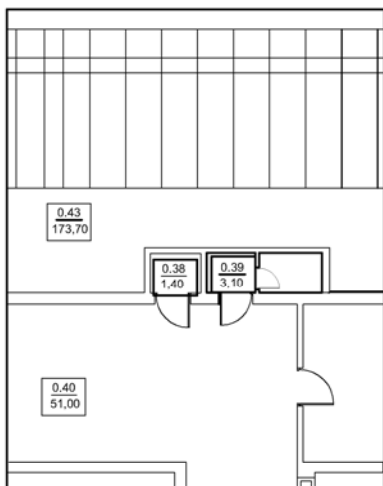
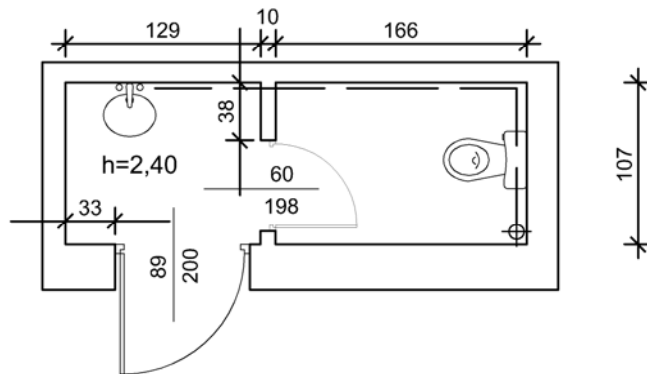

**DASTORE MARCIN DOMAGAŁA**

Marcin Domagała  
 ul. Kościuszki 13A, 63-400 Ostrów Wlkp.  
 tel. 600 078 580  
 REGON: 301102242 NIP: 622-248-96-60  
 e-mail: biuro@dastore.pl  
 WWW: www.dastore.pl



NAZWA OBIEKTU:

**PRZEBUDOWA TOALET OGÓLNODOSTĘPNYCH W BUDYNKU SZKOŁY  
 PODSTAWOWEJ W KUŹNICY GRABOWSKIEJ**

ADRES INWESTYCJI:

KUŹNICA GRABOWSKA 106, 63-522 KRASZEWICE, działka nr ewidencyjny 280

TYTUŁ RYSUNKU:

**RZUT - TOAleta Poddasze - INWENTARYZACJA**

INWESTOR:

GMINA KRASZEWICE

ADRES INWESTORA:

UL. WIELUŃSKA 53, 63-522 KRASZEWICE

GŁÓWNY PROJEKTANT - ARCHITEKTURA		mgr inż. arch. Maria Jastrzębska		Upr. nr UAN-8386/75/90	PODPIS
SPRAWDZAJĄCY - ARCHITEKTURA		mgr inż. arch. Marcin Rzeźniowiecki		Upr. nr 44/WPOK/2012	PODPIS
OPRACOWNIA - ARCHITEKTURA		mgr inż. arch. Agnieszka Jastrzębska - Orzeszyna			PODPIS
BRANŻA:	SKALA:	FAZA PROJEKTU:	DATA OPRACOWANIA:	NUMER RYSUNKU:	
ARCHITEKTURA	1:50	PB - INWENTARYZACJA	CZERWIEC 2016r.	A-5/1	
PROJEKT CHRONIANY USTAWĄ O PRAWACH AUTORSKICH, WSELEJĘ PRAWA ZASTRZEŻENIE.					

Kopia mapy zasadniczej

skala 1: 1000  
 miasto, gmina Kraszewice  
 wieś Kucice (miejscowość)  
 arkusz dz 28 pow.  
 właściciel \_\_\_\_\_  
 władający \_\_\_\_\_  
 poz. rej. gruntu KW  
 nr zasobu 65 6642 2812 2015

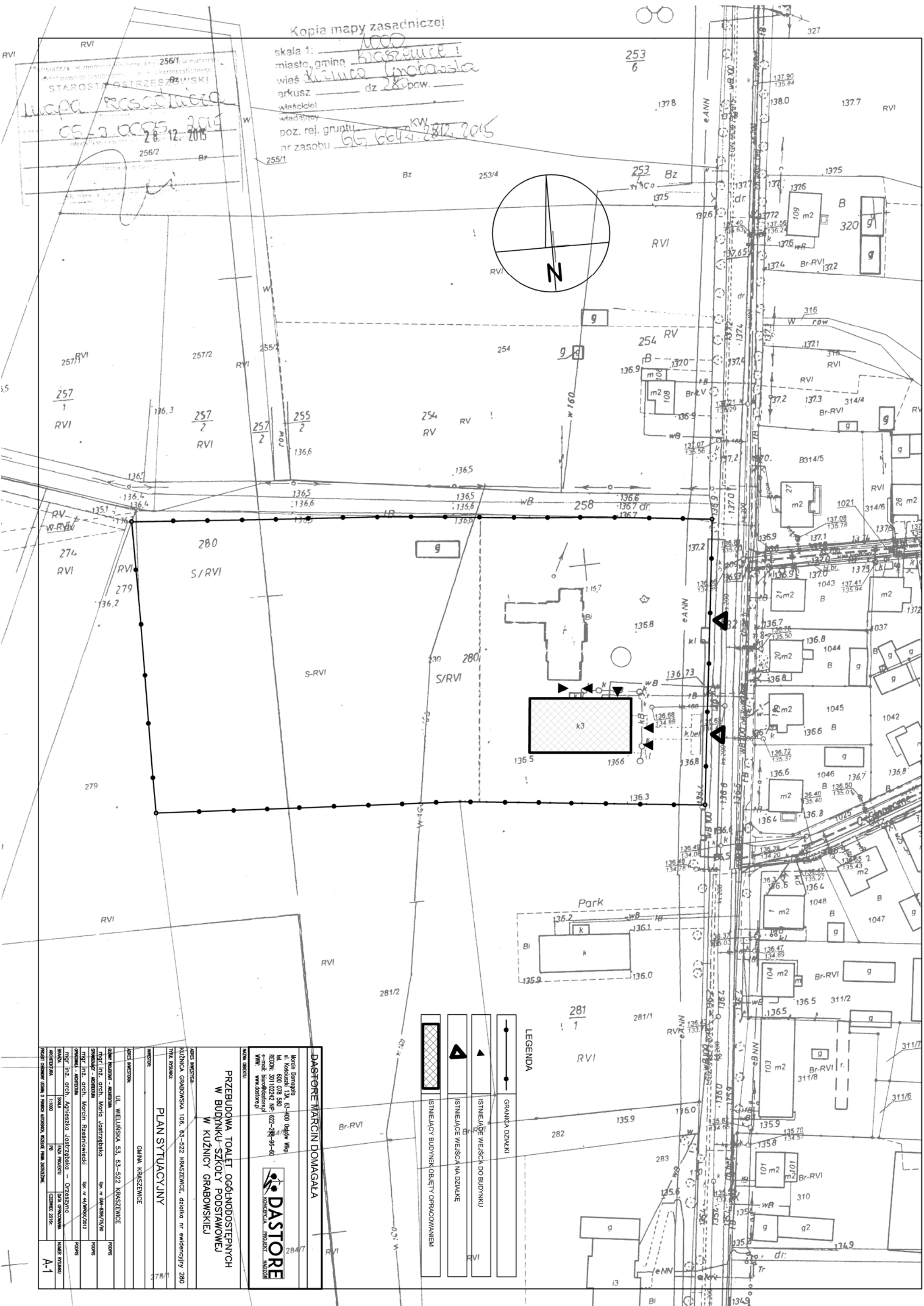
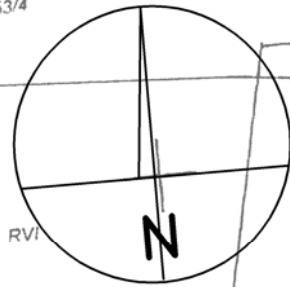

LEGENDA

	STNIENIACY BUDYNKOWY OBJEKTY OPRACOWANIEM
	ISTNIEJACE WEJSCIA NA DZIAŁKĘ
	ISTNIEJACE WEJSCIA DO BUDYNKU
	GRANICA DZIAŁKI

DASTORE MARCIN DOMAGAŁA

Marcin Domagała  
 ul. Koszowa 13A, 63-400 Olesza Wlkp.  
 tel. 602 078 580  
 REGON: 301102242; NIP: 622-286-96-60  
 e-mail: biuro@astore.pl  
 WWW: www.astore.pl



PRZEBUDOWA TOALET OGÓLNOODOSTĘPNYCH  
 W BUDYNKU SZKOŁY PODSTAWOWEJ  
 W KUCICIE GRABOWSKIEJ

PLAN SYTUACYJNY

MIĘDZY: GMINA KRASZEWICE

ADRES INWESTYCJI: UL. WIELUŃSKA 53, 63-522 KRASZEWICE

KLUCZYCA GRABOWSKA 106, 63-522 KRASZEWICE, działka nr ewidencyjny 280

PROJEKTOWAŁ: mgr inż. arch. Agnieszka Jostyrzewska - OTRZESZYŃCZAK	PROJEKTOWAŁ: mgr inż. arch. Marcin Rzesutowski
OPRACOWAŁ: mgr inż. arch. Marcin Rzesutowski	OPRACOWAŁ: mgr inż. arch. Marcin Rzesutowski
BRANŻA: SANITARYJNA	BRANŻA: SANITARYJNA
SKALA: 1:1000	SKALA: 1:1000
DATA OPRACOWANIA: CZERWIEC 2016 r.	DATA OPRACOWANIA: CZERWIEC 2016 r.
NUMER PLANU: A-1	NUMER PLANU: A-1

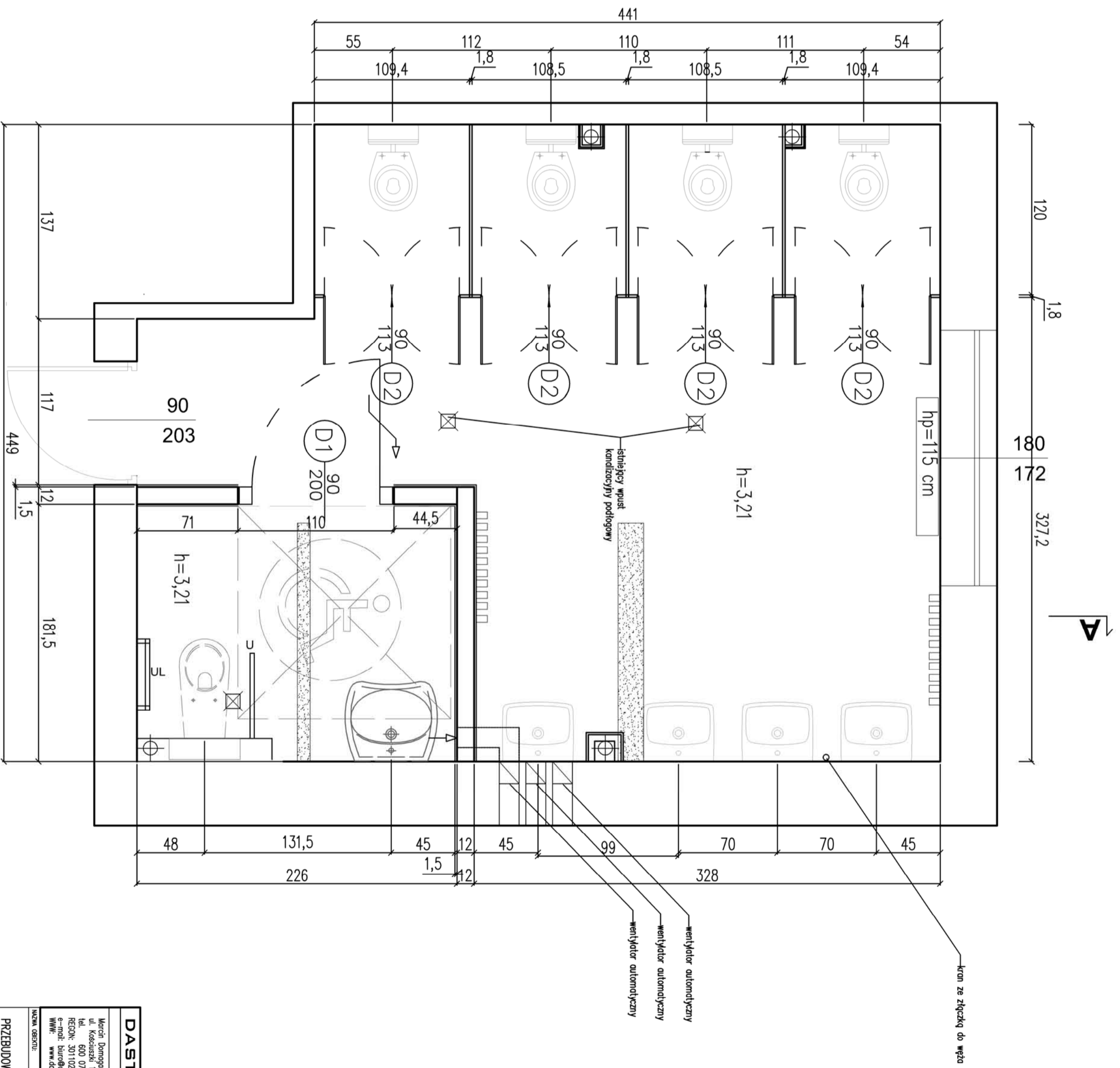
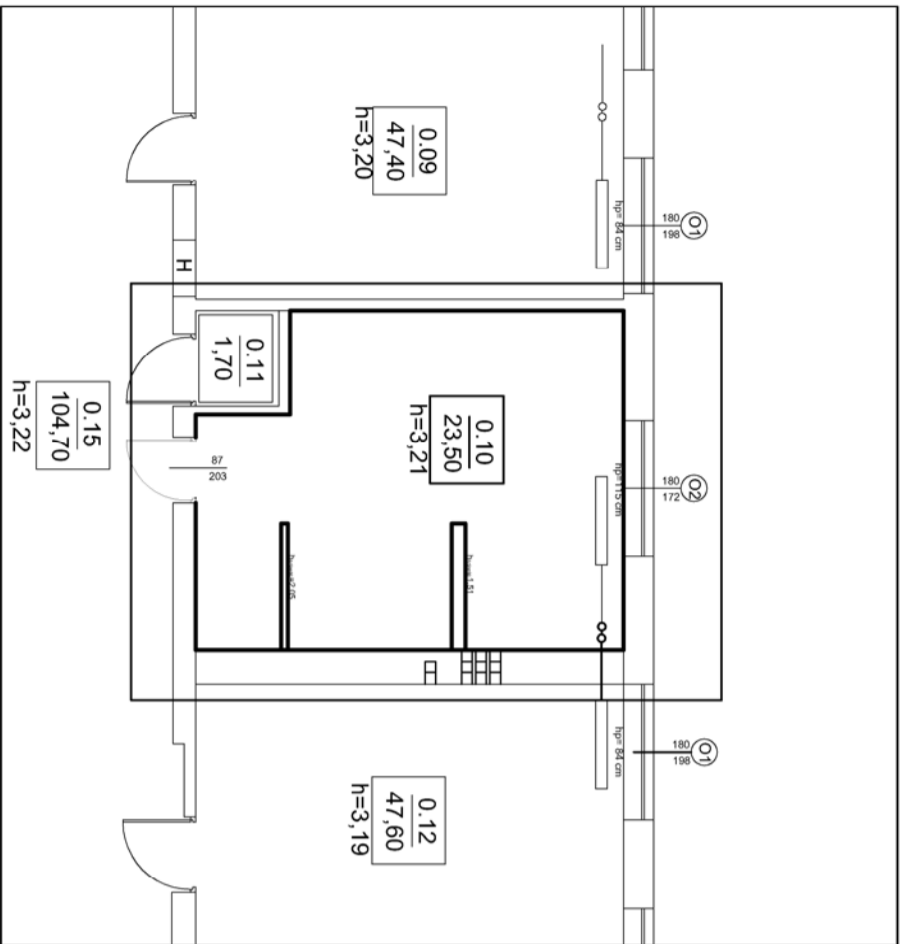

**DASTORE MARCIN DOMAGAŁA**

Marcin Domagała  
ul. Koszarzyska 13A, 63-400 Orlów Wlkp.  
tel. 600 078 580  
REGON: 301102242 NIP: 622-248-96-60  
e-mail: biuro@dastore.pl  
WWW: www.dastore.pl



**PRZEBUDOWA TOALET OGÓLNOODOSTĘPNYCH W SZKOLE PODSTAWOWEJ  
W KUCHNICY GRABOWSKIEJ**

NAZWA OBIEKTU:	KUCHNICA GRABOWSKA 106, 63-522 KOSZCENICE, działka nr ewidencyjny 280		
TITUL PROJEKTU:	RZUT - TOALETA PARTER (PRZEDSZKOLE)		
INWESTOR:	GMINA KOSZCENICE		
ADRES INWESTORA:	UL. WIELUNSKA 53, 63-522 KOSZCENICE		
ZAMÓWNIENIE:	OPRACOWANIE - ARCHITEKTURA	UPR. nr UM-588/73/00	PODS.
	mgr inż. arch. Marcin Domagała		
	mgr inż. arch. Marcin Domagała	UPR. nr 44/PM/07/2012	PODS.
OPRACOWANIE - ARCHITEKTURA	mgr inż. arch. Agnieszka Jastrzębska - Orzeszyna	DATA OPRACOWANIA	NAZWA INSTYTUCJI
	mgr inż. arch. Marcin Domagała	CZERNIEC 2016	A-2
BRANŻA:	SAWA	PAŃA PROJEKTU	
ACZYSTWA:	125	PAŃA PROJEKTU	
PROJEKT OBRONNY: CZĘŚĆ O BUDOWNI KUCHNICY, KOSZCENICE, GMINA KOSZCENICE			





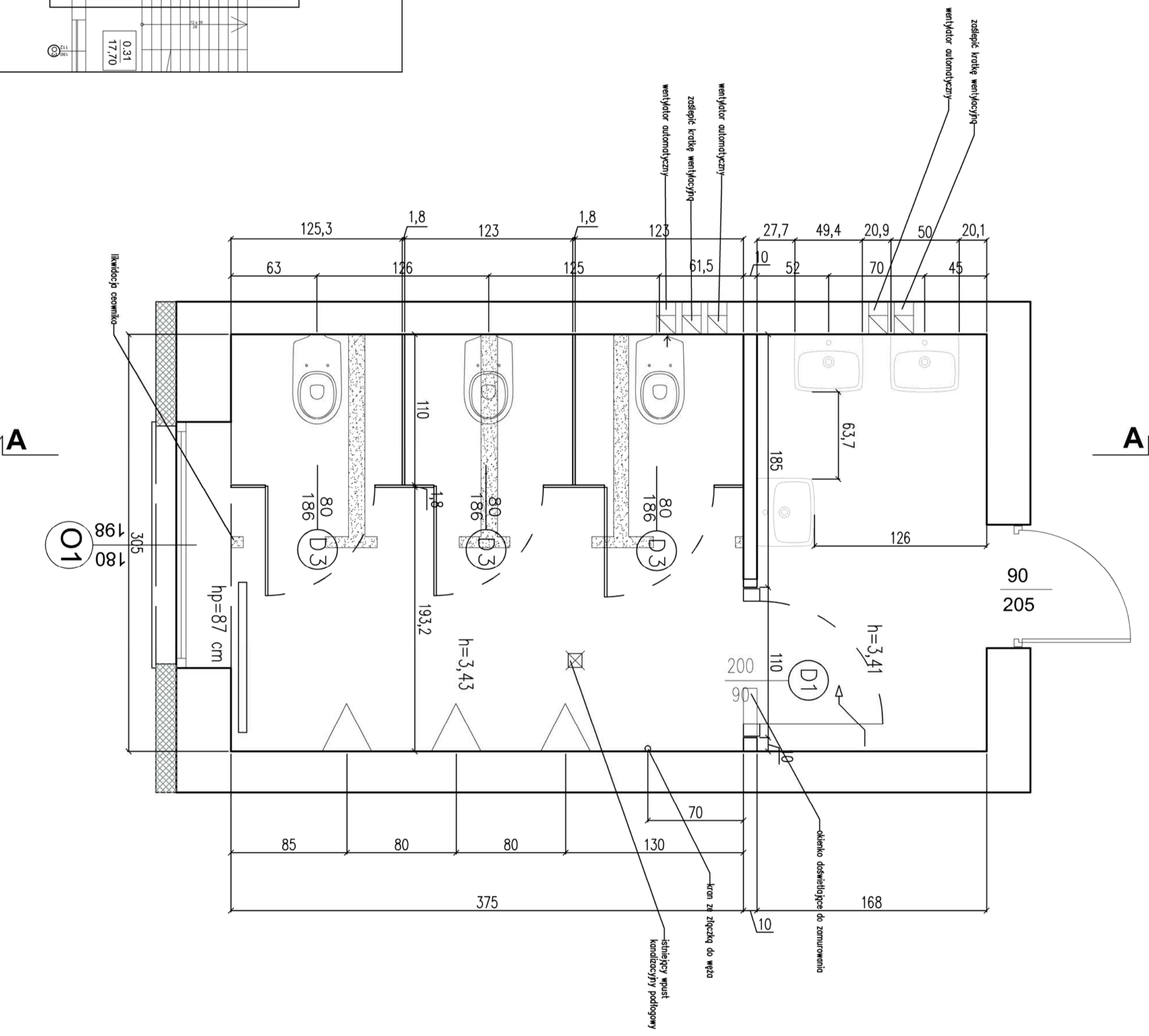
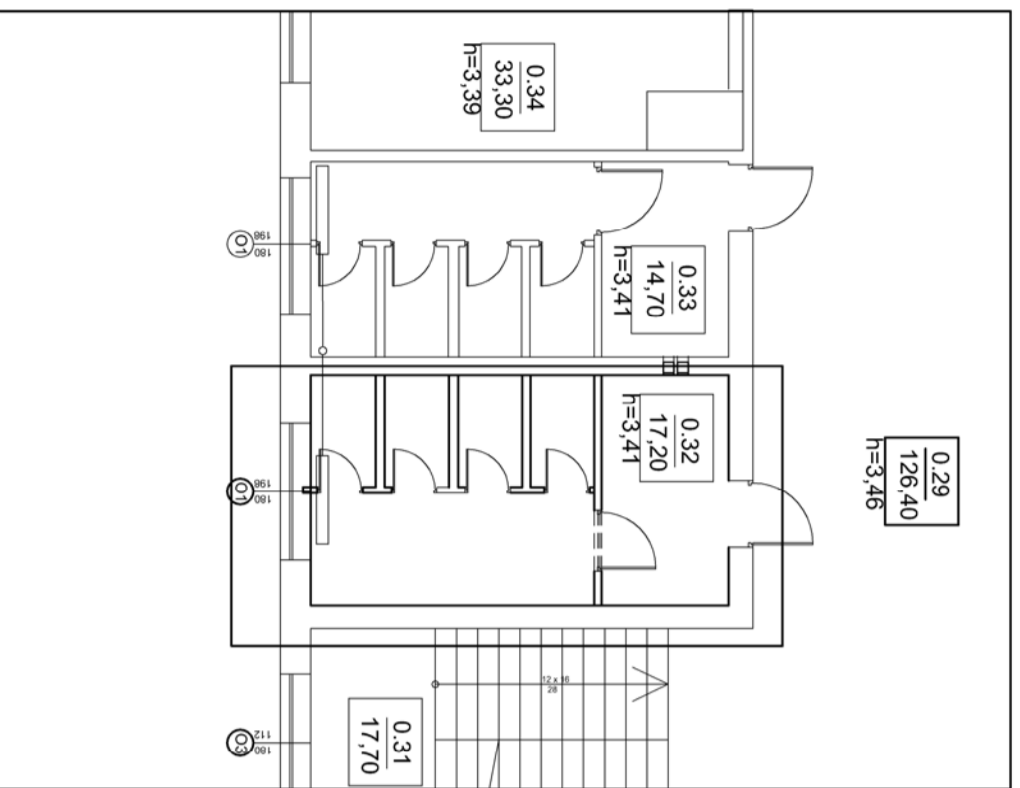

**DASTORE MARCIN DOMAGAŁA**

Marcin Domagała  
 ul. Kaszubska 13A, 63-400 Orlów Wlkp.  
 tel. 600 078 580  
 REGON: 301102242 NIP: 622-248-96-60  
 e-mail: biuro@dastore.pl  
 WWW: www.dastore.pl



**PRZEBUDOWA TOALET OGÓLNOODOSTĘPNYCH W SZKOLE PODSTAWOWEJ  
 W KULNICY GRABOWSKIEJ**

ADRES INWESTYCJI		KULNICA GRABOWSKA 106, 63-522 KOSZEWICE, dzielnica nr ewidencyjny 280	
TYTUŁ PROJEKTU		RZUT – TOALETY MĘSKA – I PIĘTRO	
INWESTOR		GMINA KOSZEWICE	
ADRES INWESTORA		UL. WIELUNSKA 53, 63-522 KOSZEWICE	
ZAMÓWNIENIE		OPRACOWANIE	
ZAMÓWNIENIE - WYKONANIE		OPRACOWANIE - WYKONANIE	
nrz. nr arch. Marcin Domagała		nrz. nr arch. Marcin Domagała	
OPRACOWANIE - WYKONANIE		OPRACOWANIE - WYKONANIE	
nrz. nr arch. Agnieszka Jastrzębska - Orzeszyna		nrz. nr arch. Agnieszka Jastrzębska - Orzeszyna	
BRANŻA		SALA	
ARCHITEKTURA		INŻYNIERIA	
PROJEKT OPRACOWANY W RAMACH UMOWY O WYKONANIE PRAC PROJEKTOWYCH		WYKONANIE PRAC PROJEKTOWYCH	
INSTRUMENT		A-5	

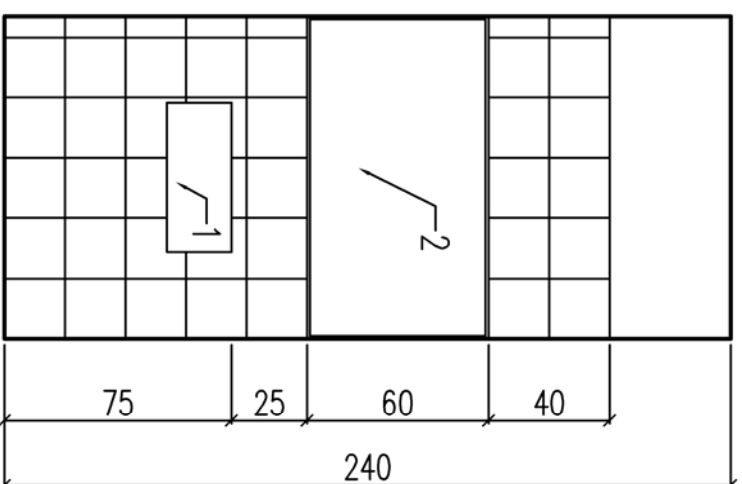

**PRZEKRÓJ A-A**

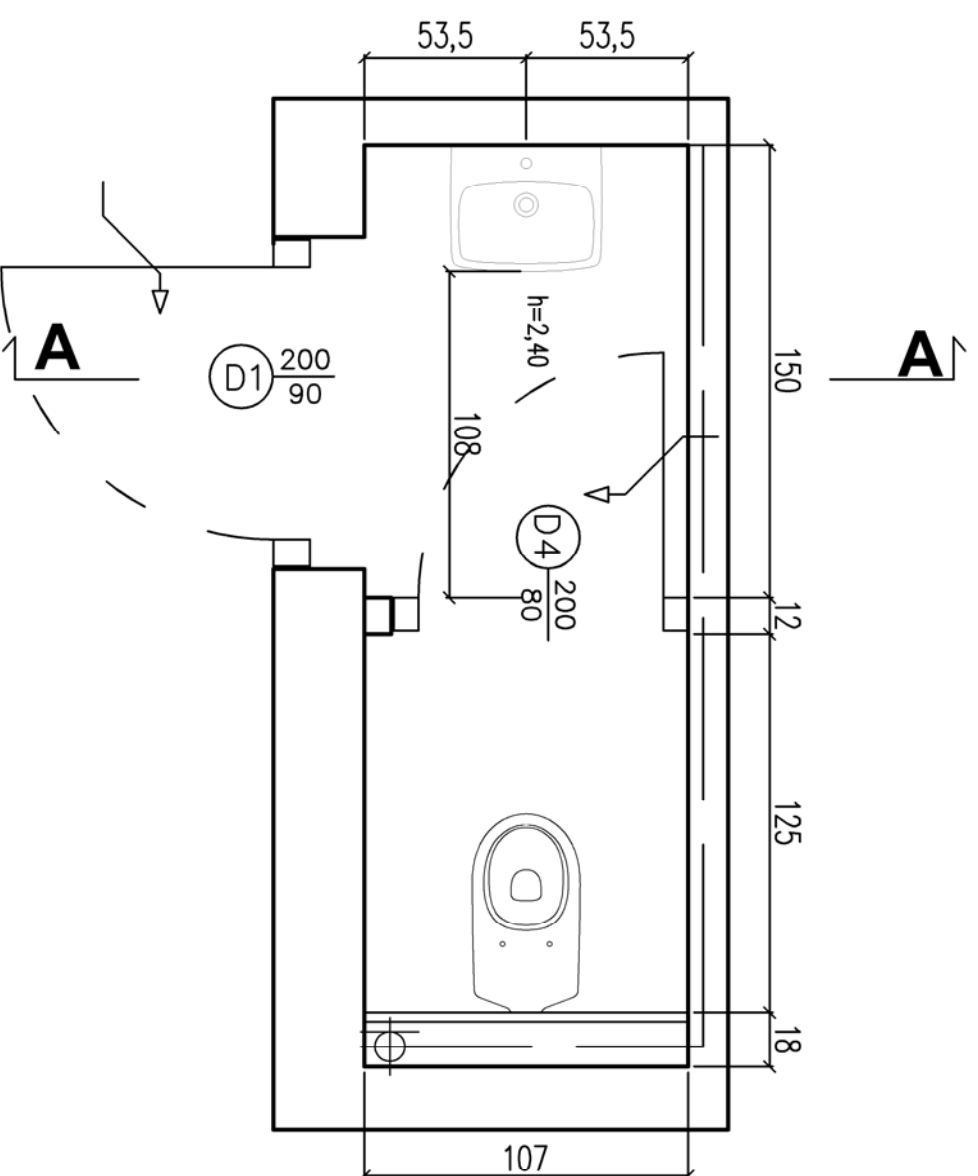

LEGENDA OZNACZEŃ WYPOSAŻENIA	
1	UMYWALKA – WYSOKOŚĆ MONTAŻU 75 cm
2	LISTRO WKLEJANE 60x105cm

**DASTORE MARCHIN DOMAGAŁA**

Marcin Domagała  
ul. Kosciuszki 13A, 63-400 Ostrow Wlkp.  
tel. 600 078 580  
REGON: 301102242 NIP: 622-248-96-60  
e-mail: biuro@dastore.pl  
WWW: www.dastore.pl



**PRZEBUDOWA TOALET OGÓLNODOSTĘPNYCH W SZKOLEY PODSTAWOWEJ  
W KUCHNICY GRABOWSKIEJ**

NAZWA OBIEKTU:

KUCHNICA GRABOWSKA 106, 63-522 KRASZEWICE, dzielnica nr ewidencyjny 280

Tytuł rysunku:

**RZUT ORAZ PRZEKRÓJ A-A - TOAILETA PODDASZE**

INWESTOR:

GMINA KRASZEWICE

ADRES INWESTORA:

ul. WIELKISKA 53, 63-522 KRASZEWICE

GŁÓWNY PROJEKTANT - ARCHITECTURA

mgr inż. arch. Maria Jastrzębska Upr. nr UW-898/79/90

SPRACODAJCĄ - ARCHITECTURA

mgr inż. arch. Marcin Rzeźniowski Upr. nr 44/WP/OK/2012

OPRACOWAŁ - ARCHITECTURA

mgr inż. arch. Agnieszka Jastrzębska - Urzędztwo

BRANŻA - SŁAUA

ARCHITEKTURA 1:25 RZĄD PROJEKTU DATA OPRACOWANIA CZERWIEC 2016r.

PROJEKT OBRONIANY ISTNIEMO O PRZYMAJĄCĄ ANTONIOWA, WIZUALIZACJA ZASTRZEŻENIE

NUMER RYSUNKU **A-6**



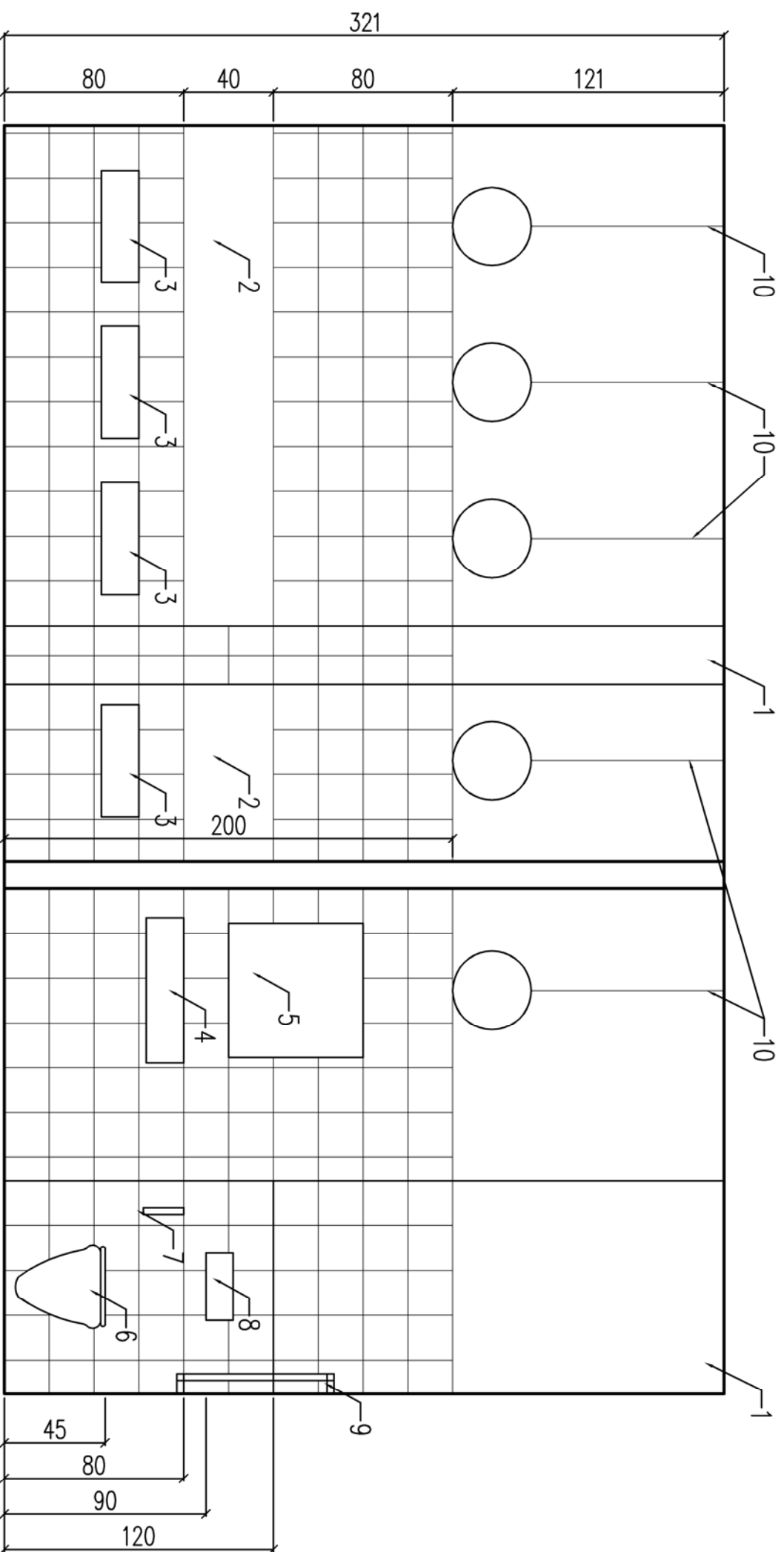

## A-A

LEGENDA OZNACZEŃ WYPOSAŻENIA	
1	OBUDOWA PIONÓW INSTALACYJNYCH - PŁYTA G-K
2	LUSTRO WKLEJANE
3	LAWYWAŁKA - WYSOKOŚĆ MONTAŻU 80 cm
4	LAWYWAŁKA DLA O.N. - WYSOKOŚĆ MONTAŻU 80 cm
5	LUSTRO UCHYLMNE DLA O.N.
6	MUSZLA - WC WISZĄCE DLA O.N.
7	UCHYMIYT UCHYLMNY
8	SPIŁCZKA - PRZYCISK
9	UCHYMIYT SZCZERNY
10	PROJEKTOWANE OŚWIETLENIE

## DASTORE MARCIN DOMAGAŁA

Marcin Domagała  
 ul. Kosciuszki 13A, 63-400 Ostrow Wlkp.  
 tel. 600 078 580  
 REGON: 301102242 NIP: 622-248-96-60  
 e-mail: biuro@dastore.pl  
 WWW: www.dastore.pl



PRZEBUDOWA TOALET OGÓLNOODOSTĘPNYCH W SZKOLEY PODSTAWOWEJ  
 W KUZNICZY GRABOWSKIEJ

NAZWA OBIEKTU:		KUZNICA GRABOWSKA 106, 63-522 KRASZENICE, dzielnica nr ewidencyjny 280	
ADRES INWESTYCJI:		ul. WIELKISKA 53, 63-522 KRASZENICE	
TYTUŁ RYSUNKU:		PRZEKROJ A-A - TOALETA PARTER (PRZEDSZKOLE)	
INWESTOR:		GMINA KRASZENICE	
ADRES INWESTORA:		ul. WIELKISKA 53, 63-522 KRASZENICE	
GŁÓWNY PROJEKTANT - ARCHITECTURA:		mgr inż. arch. Marcin Jastrzębski	
SPRACODAJCĄ - ARCHITECTURA:		mgr inż. arch. Marcin Rzeźniowski	
OPRACOWAŁA - ARCHITECTURA:		mgr inż. arch. Agnieszka Jastrzębska - Orzeszyna	
BRANŻA:		SZKOLA	
ARCHITEKTURA:		1:25	
PROJEKT OBRONIONY I STWIERDZONY O PRZEKROJU ARCHITECTURA:		CZERWIEC 2016r.	
NUMER RYSUNKU:		A-7	

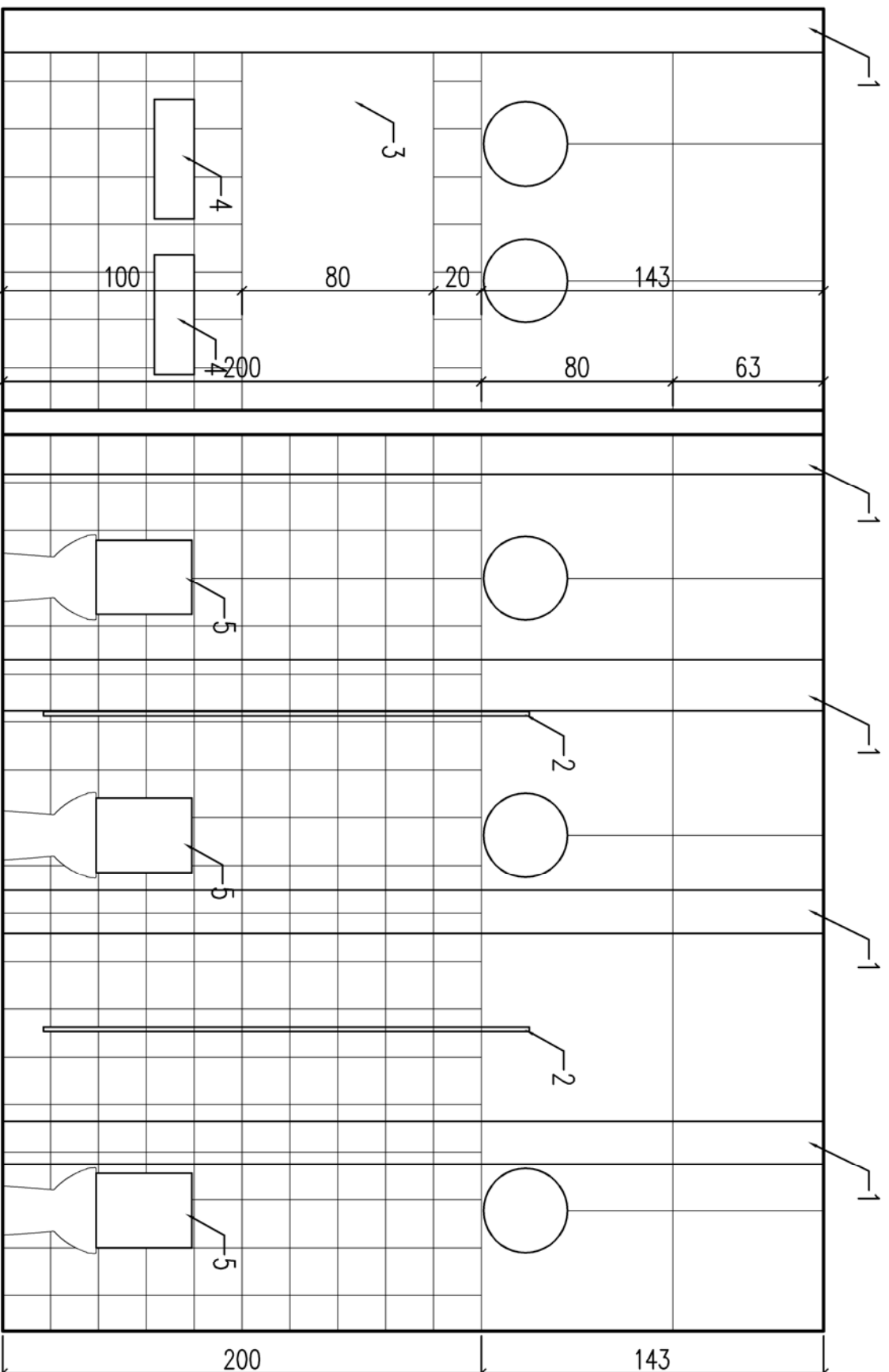

**A-A**

LEGENDA OZNACZEŃ WYPOSAŻENIA	
1	OBUDOWA PIONÓW INSTALACYJNYCH – PŁYTA G-K
2	ŚCIANKA GİSETOWA
3	LUSTRO WKLEJANE
4	UMYWALKA – WYSOKOŚĆ MONTAŻU 80 cm
5	MUSZLA – WC STOJĄCE TYPU KOMPAKT

Marcin Domagala  
 ul. Kosciuszki 13A, 63-400 Ostrow Wlkp.  
 tel. 600 078 580  
 REGON: 301102242 NIP: 622-248-96-60  
 e-mail: biuro@dstore.pl  
 WWW: www.dstore.pl



**PRZEBUDOWA TOALET OGÓLNODOSTĘPNYCH W SZKOLEY PODSTAWOWEJ  
 W KUZNICY GRABOWSKIEJ**

NAZWA OBIEKTU:		GAIINA KRASZEWICE	
ADRES INWESTYCJI:		UL. WIELKISKA 53, 63-522 KRASZEWICE	
TYTUŁ RYSUNKU:		PRZEKROJ A-A - TOALETA DAMSKA - I PIĘTRO	
INWESTOR:		GAIINA KRASZEWICE	
ADRES INWESTORA:		UL. WIELKISKA 53, 63-522 KRASZEWICE	
GŁÓWNY PROJEKTANT - ARCHITECTURA:		mgr inż. arch. Marcin Jastrzębski	
SPRACODAJCĄ - ARCHITECTURA:		mgr inż. arch. Marcin Rzeźniowski	
OPRACOWA - ARCHITECTURA:		mgr inż. arch. Agnieszka Jastrzębska - Urzędztwo	
BRANŻA:		SZKOLA	
ARCHITECTURA:		1:25	
PROJEKT OBRONIONY I STAWIA O PRAMIANI ARCHITEKTURA, WZGLĘDNE PRAMIA ZASTRZEŻENIE:		CZERWIEC 2016r.	
DATA OPRACOWANIA:		CZERWIEC 2016r.	
NUMER RYSUNKU:		A-8	

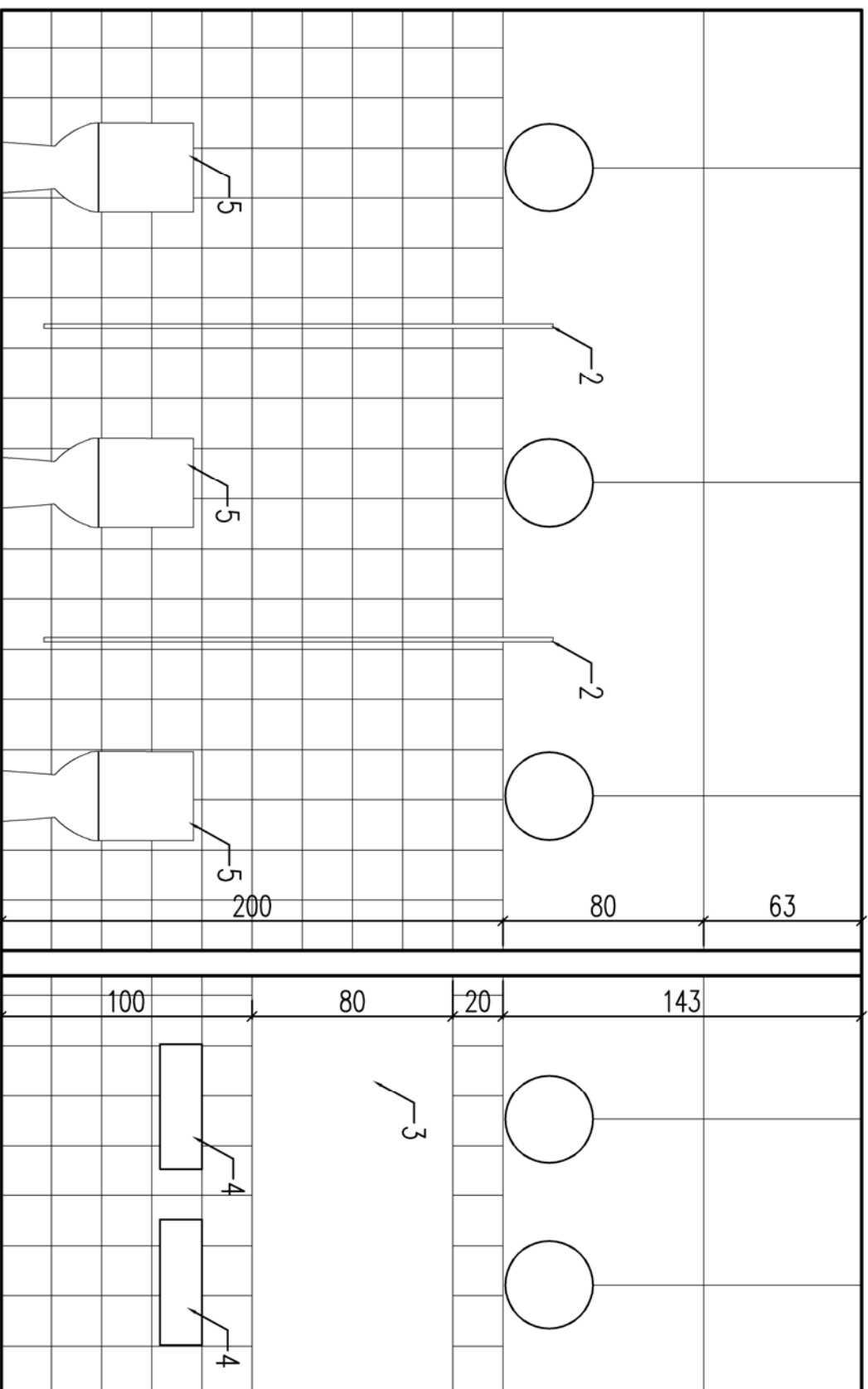

**A-A**

LEGENDA OZNACZEŃ WYPOSAŻENIA	
2	ŚCIANKA GISZETOWA
3	LUSTRO WKLEJANE
4	UMYWALKA – WYSOKOŚĆ MONTAŻU 80 cm
5	MUSZLA – WC STOJĄCE TYPU KOMPAKT

Marcin Domagala  
ul. Kosciuszki 13A, 63-400 Ostrow Wlkp.  
tel. 600 078 580  
REGON: 301102242 NIP: 622-248-96-60  
e-mail: biuro@dastore.pl  
WWW: www.dastore.pl



**PRZEBUDOWA TOALET OGÓLNODOSTĘPNYCH W SZKOLEY PODSTAWOWEJ  
W KUZNICY GRABOWSKIEJ**

NAZWA OBIEKTU:	GAIINA KRASZEWICE		
ADRES INWESTYCJI:	UL. WIELKISKA 53, 63-522 KRASZEWICE		
GŁÓWNY PROJEKTANT - ARCHITECTURA:	mgr inż. arch. Maria Jastrzębska	Upz. nr UM-898/75/90	PODPIS
SPRACODAJCĄ - ARCHITECTURA:	mgr inż. arch. Marcin Rzeźniowski	Upz. nr 44/WP/OK/2012	PODPIS
OPRACOWAŁ - ARCHITECTURA:	mgr inż. arch. Agnieszka Jastrzębska - Urzędowo		
BRANŻA:	SKALA	FAZA PROJEKTU	DATA OPRACOWANIA
ARCHITECTURA	1:25	PB	CZERWIEC 2016r.
PROJEKT OBRONIONY ISTNIEMO O PRZYMAJĄCĄ ANONIMOWAŁ, WZGLĘDNE PRYMAJĄCĄ ZASTRZEŻENIE.	NUMER PRZEMIANKI		
	A-9		