

**Załącznik do
Uchwały nr XIV.79.2015
Rady Gminy Kowala
z dnia 30.09.2015**

MAPA DO CELÓW PROJEKTOWYCH
pod obiekty linii
Skala 1:500
Trablice
142507_2 - Kow
0022 - Trablice
dz. 524/15

Id. zgl.: GKN.6642.1.52
Układ współrzędnych
prostopadłych: PL 2000/21
wysokościowych: Kransztań 86
Nr sekcji: 7.154.22.21.4.2
Aktualna w zakresie opracowania
na dzień 07.03.2015r.

Nie wykazuje się istnienia w terenie również wzdłuż
podziemnych, dla których brak było informacji branżowych
i nie zostały ochwalzone w terenie w czasie inwentaryzacji
geodezyjnej.

WYKONAWCA:

BIURO GEODEZYJNE
"GODETA"
ul. Piłsudskiego 118
14-100 Kowala
tel. 853 311 118
fax 853 311 118
NIP 521 003 501
REGON 141893
NIP 521 003 501
REGON 141893

mgr inż. Marek Bogdan
NIP 521 003 501
REGON 141893
mgr inż. Andrzej
KIEROWSKI
z up. Geodzy
22 Kwi. 2015

mgr inż. Andrzej
KIEROWSKI
z up. Geodzy
22 Kwi. 2015

VENTUS Berdzik Parzelski Sp. J.
26-600 Radom, ul. Subrzyckiego 2
HENRYK BERDZIK
Lp. do projektowania
Nr G.1711-73+2/64/94
Przewodniczący
Rady Gminy Kowala
Tadeusz Morczykowski

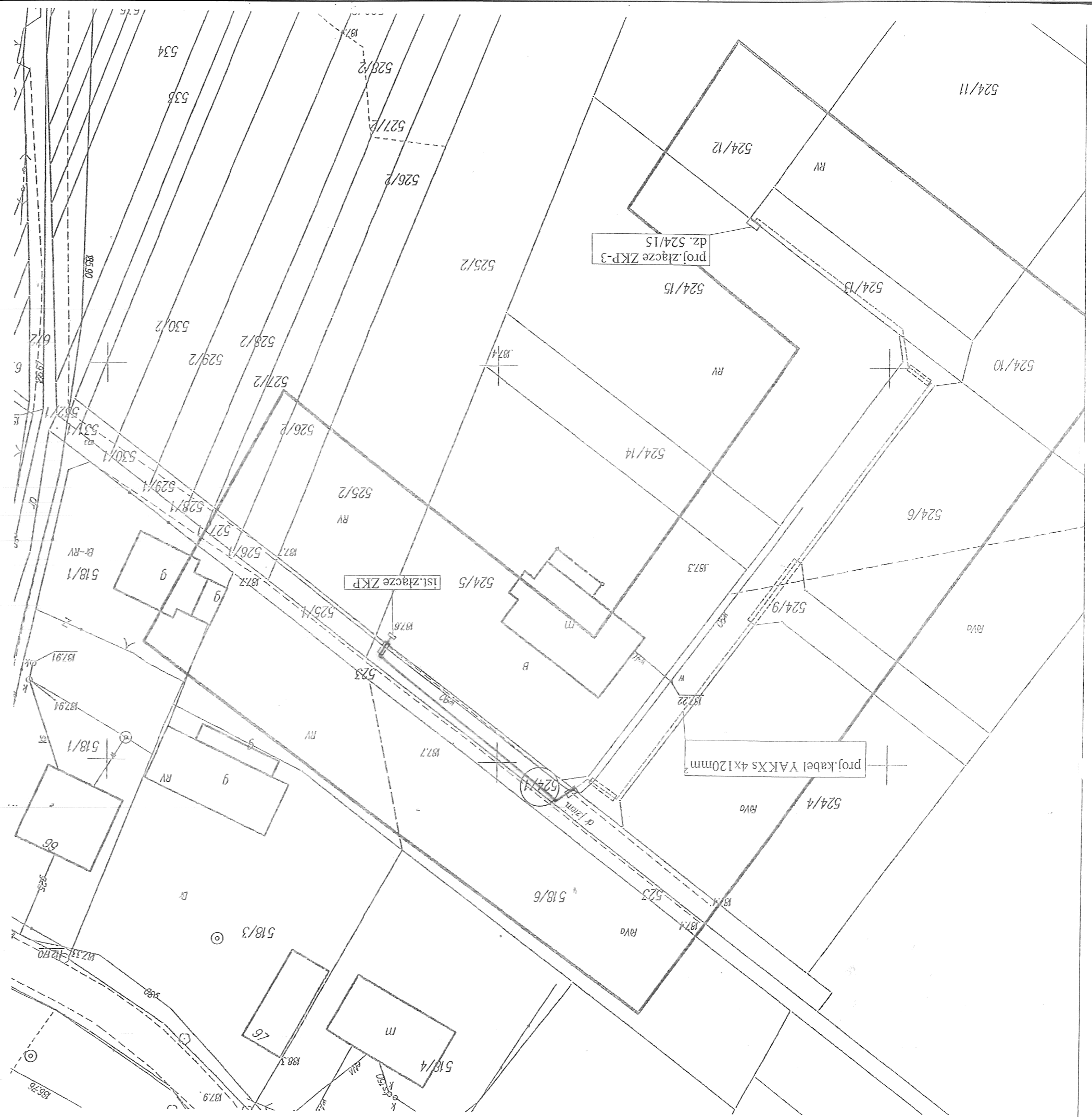

proj. kabel YAKXs 4x120mm

proj. złącze ZKP-3
dz. 524/15

ist. złącze ZKP