

EGZ

PRACOWNIA PROJEKTOWA
"MAXPOL"

Radom, ul. Żeromskiego 51a
Radom, ul. Komandosów 4/148
tel. fax. (0-48) 385-09-57
(0-48) 363-06-77
NIP: 948-167-27-80

INWENTARYZACJA BUDYNKU
PO BYŁEJ REMIZIE STRAŻACKIEJ
Trablice gm. Kowala

Oświadczam, iż inwentaryzacja budynku po byłej remizie strażackiej została sporządzona zgodnie z przepisami prawa i zasadami wiedzy technicznej.

Investor:
Gmina Kowala

ARCHITEKTURA	PROJEKTOWAŁ:	 mgr inż. arch. Witold Malmon GP-III-7342/130/91
	SPRAWDZIŁ:	

DATA OPRACOWANIA
IV. 2009r

00 012-111-2342/30/91

STWIERDZENIE PRZYBOWIANIA ZAŁOŻENEGO

do poleceń samodzielnich funkcji technicznych w budowlanych

na podstawie 3.13. ust. 1, pkt 1), 3.14. ust. 1, 1.2., 3.7.

13.13 ust. 1 rozporządzenia Ministra Gospodarki Terenowej i Ochrony Środowiska z dnia 10 lutego 1987 r. w sprawie samodzielnich funkcji technicznych w budownictwie (Dz. U. 60 8, poz. 10)

stanowiska 115, 155

PAN WITOLD MALMON

magister budowlany architekt
miejscowość Radom

stanowiony data 01 stycznia 1986 r. w biurze Ładulanka

podlega przygotowaniu rozważa, oporządki do ogłoszenia samodzielną funkcji

inżyniera

inżyniera

PAN WITOLD MALMON

155

W sprawie zwrócił projektów w zakresie rozważa i

a/ architektury wzniesienia obiektów budowlanych,

b/ konstrukcyjno - budowlanych obiektów budowlanych w budowlanych
miejscowościach w wyłączeniu konstrukcji konstrukcyjno - budowlanych
i konstrukcyjnych konstrukcji wzniesienia obiektów budowlanych,

c/ w budowlanych obiektach - do wykonania, nadzorowania i kon-
trolowania budowy, wykonania i kontrolowania wykonania konstrukcyj-
nych elementów budowlanych oraz oszacowania i badania stanu technicznego
obiektów budowlanych - z wyłączeniem konstrukcji fundamentów i konstrukcji
i konstrukcyjnych konstrukcji wzniesienia obiektów budowlanych.

Wzrostem 1,70 m

Pan Witold Malmon

Pl. Konstytucji 2 m 10

26 - 600 Radom

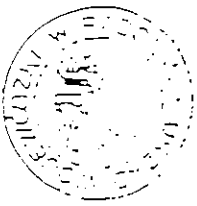

IZBA ARCHITEKTÓW
MAZOWIECKA OKRĘGOWA IZBA ARCHITEKTÓW

L.dz. 699/1909

ZASWIADCZENIE

Mazowiecka Okręgowa Rada Izby Architektów zaświadczają, że:

mgr inż. arch. Witold MALMON

imiona rodziców: Marianna i Stanisław

imię rodziców: imię matki i imię ojca

zamieszkały Plac Konstytucji 3 Maja 2A m 8

26-600 Radom

(zgodnie z kłopotliwym)

posiadający uprawnienia do pełnienia samodzielnych funkcji technicznych w budownictwie, w specjalności architektonicznej bez ograniczeń

nr ewid. GP.III.7342/30/91

jest wpisany na listę członków Mazowieckiej Okręgowej Izby Architektów

pod numerem MA- 0506

Zaświadczenie ważne jest do dnia 14 kwietnia 2010

Anatol Kuczyński
Sekretarz Mazowieckiej
Okręgowej Izby Architektów

(Pieczęć, pieczęć inna)

Warszawa, dnia 11 marca 2009
(miejscowość i data wystawienia zaświadczenia)



(miejscowość na pieczęci okręgowej izby architektów)

numer na liście członków

02-313 Warszawa ul. Miodowego 20, fax (0-22) 856-74-21, tel. (0-22) 856-21-23

e-mail: mazowiecka@izbaarchitektow.pl, biuro@izbaarchitektow.pl

NIP: 525-22-31-492, REGON: 017466395-00015, konto: PKO BP X OP Warszawa 85 1029 1013 0000 0102 0000 2367

OPIS TECHNICZNY DO INWENTARYZACJI BUDYNKU PO BYŁEJ REMIZIE STRAŻACKIEJ

1. Opis inwentaryzacji.

1.1. Charakterystyka.

Istniejący budynek jest wykonany w technologii tradycyjnej, murowanej z pustaka silikatowego i cegły cementowej.

FUNKCJA – istniejący budynek jest obiektem parterowym z poddaszem nieużytkowym, niepodpiwniczony.

BRYŁA BUDYNKU - bryłę budynku istniejącego opartą na rzucie prostokąta, przykrywa dwuspadowy dach o kącie nachylenia połaci 26 stopni

Na program funkcjonalny składają się następujące pomieszczenia:

1.2. Podstawowe dane techniczne.

PARTER:

1.1. SALA ZEBRAŃ	72.700 m ²
1.2. GARAŻ	28.67 m ²
1.3. POM. GOSP	7.16 m ²
1.4. POM. GOSP	14.05 m ²

PODDASZE:

2.1. POM. GOSP.	114.13 m ²
-----------------	-----------------------

powierzchnia zabudowy istn.	148.30 m ²
powierzchnia całkowita istn.	148.30 m ²
powierzchnia użytkowa istn.	236,71 m ²

kubatura brutto istn.	845.31 m ³
wysokość budynku istn.	8.04 m

Powierzchnie i kubaturę obliczono zgodnie z normami:

PN-70/B-02365 – „*Powierzchnia budynków. Podział, określenia i zasady obmiaru.*”

PN-69/B-02360 – „*Kubatura budynków. Zasady obliczania.*”

2. Rozwiązania materiałowe.

2.1. Fundamenty.

Poziom posadzki parteru – 0,00 poziom terenu istniejącego – 0,17 m.

Ściany fundamentowe grubości około 38,5cm

2.2. Ściany.

Ściany nośne wykonane są z pustaka silikatowegoi cegły cementowej grubości 38,5cm

Brak przewodów wentylacyjnych.

Ściany otynkowane od wewnątrz.

2.3. Stropy.

Strop z płyt kanałowych.

2.4. Nadproża okienne i drzwiowe.

Nadproża w ścianach zewnętrznych żelbetowe.

2.5. Podłogi.

Podłoga na parterze w pom. nr 1.1 z desek na legarach. Pozostałe pomieszczenia z posadzką betonową.

2.6. Wieżba dachowa.

Budynek jest zaopatrzony w instalację elektryczną.

OPRACOWAŁ:

mgr inż. Karol Gysiński

K. Gysiński

PROJEKTOWAŁ:

mgr inż. arch. Witold Malmon

GP-III-7342/130/91

M

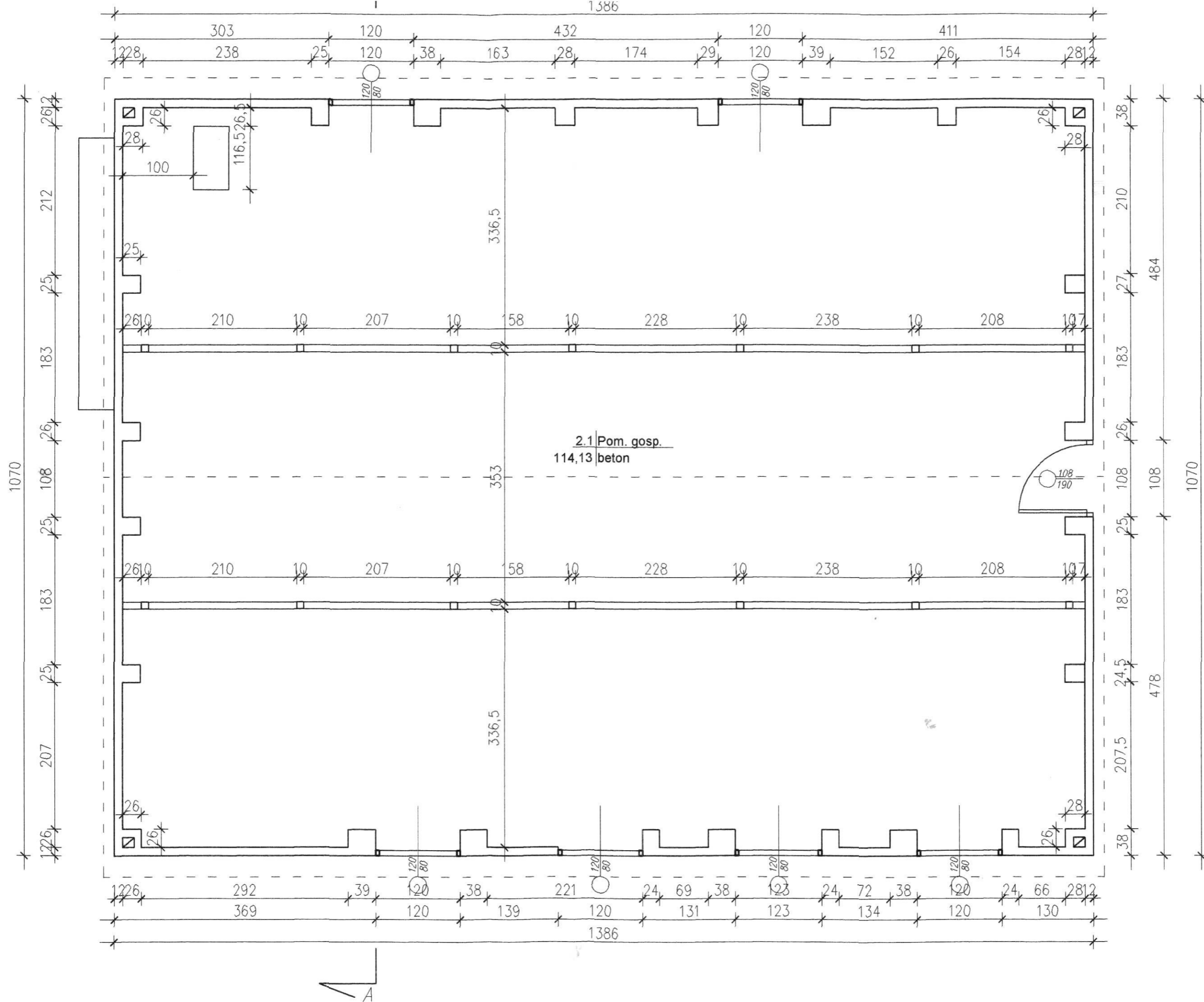

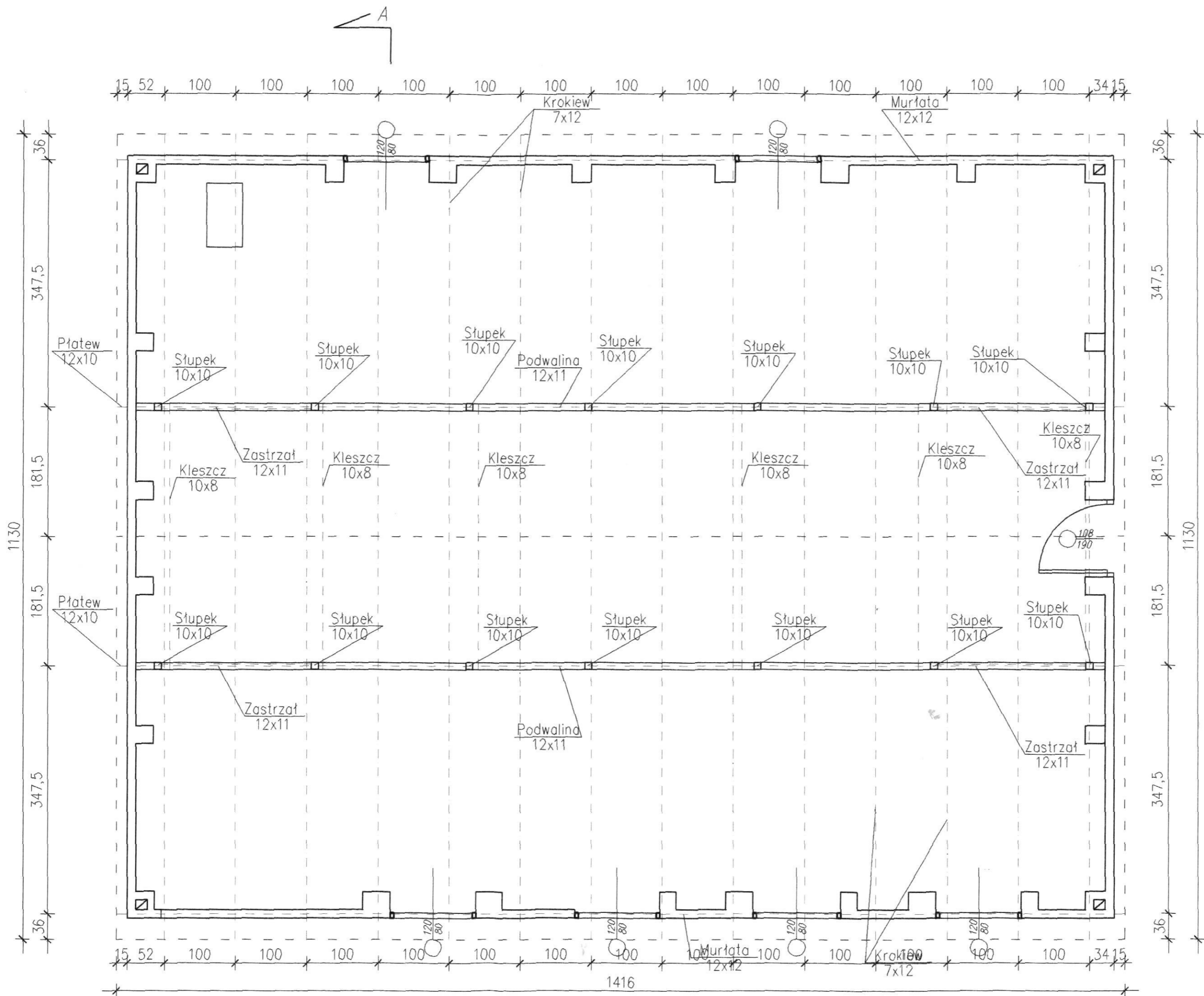

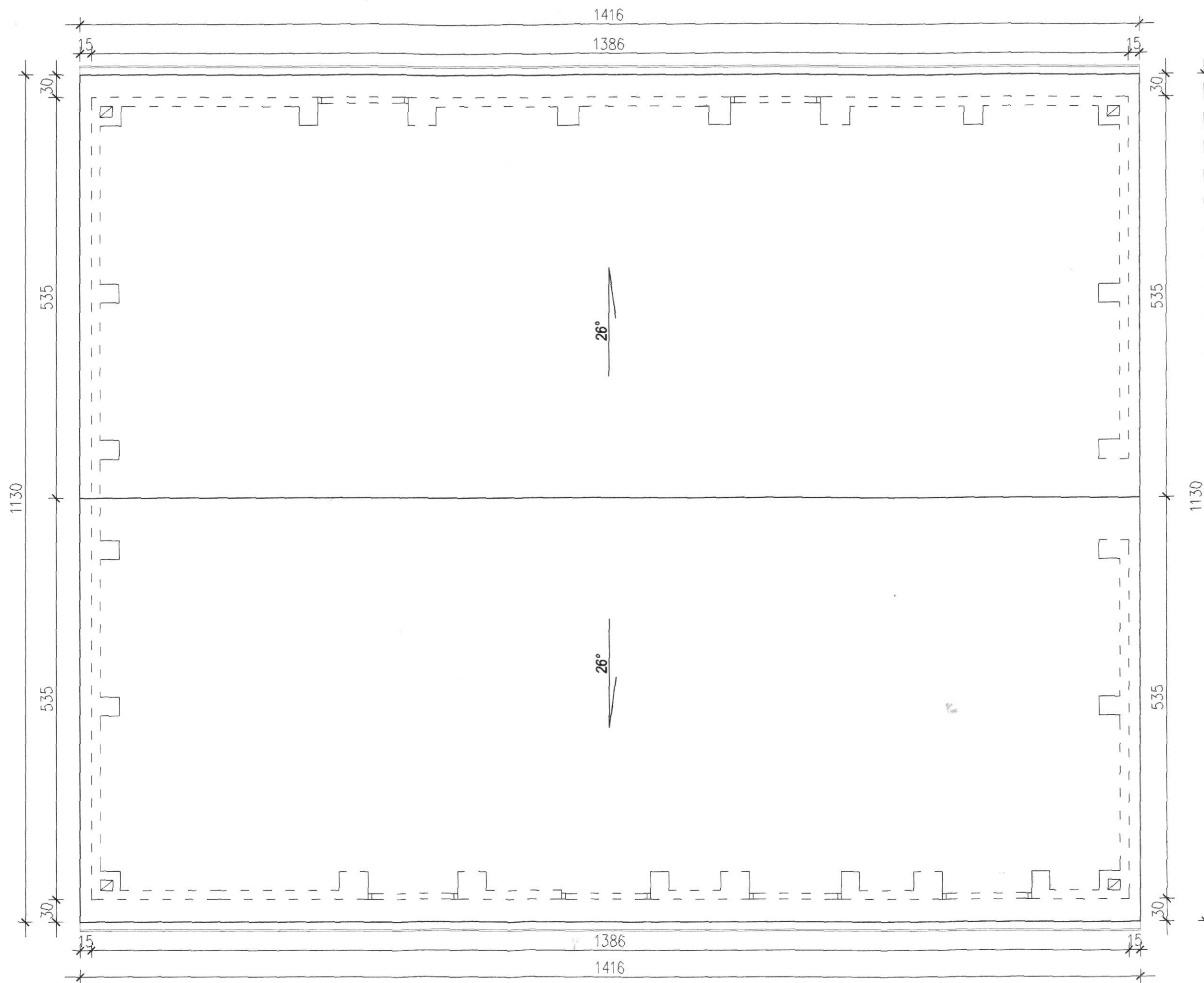

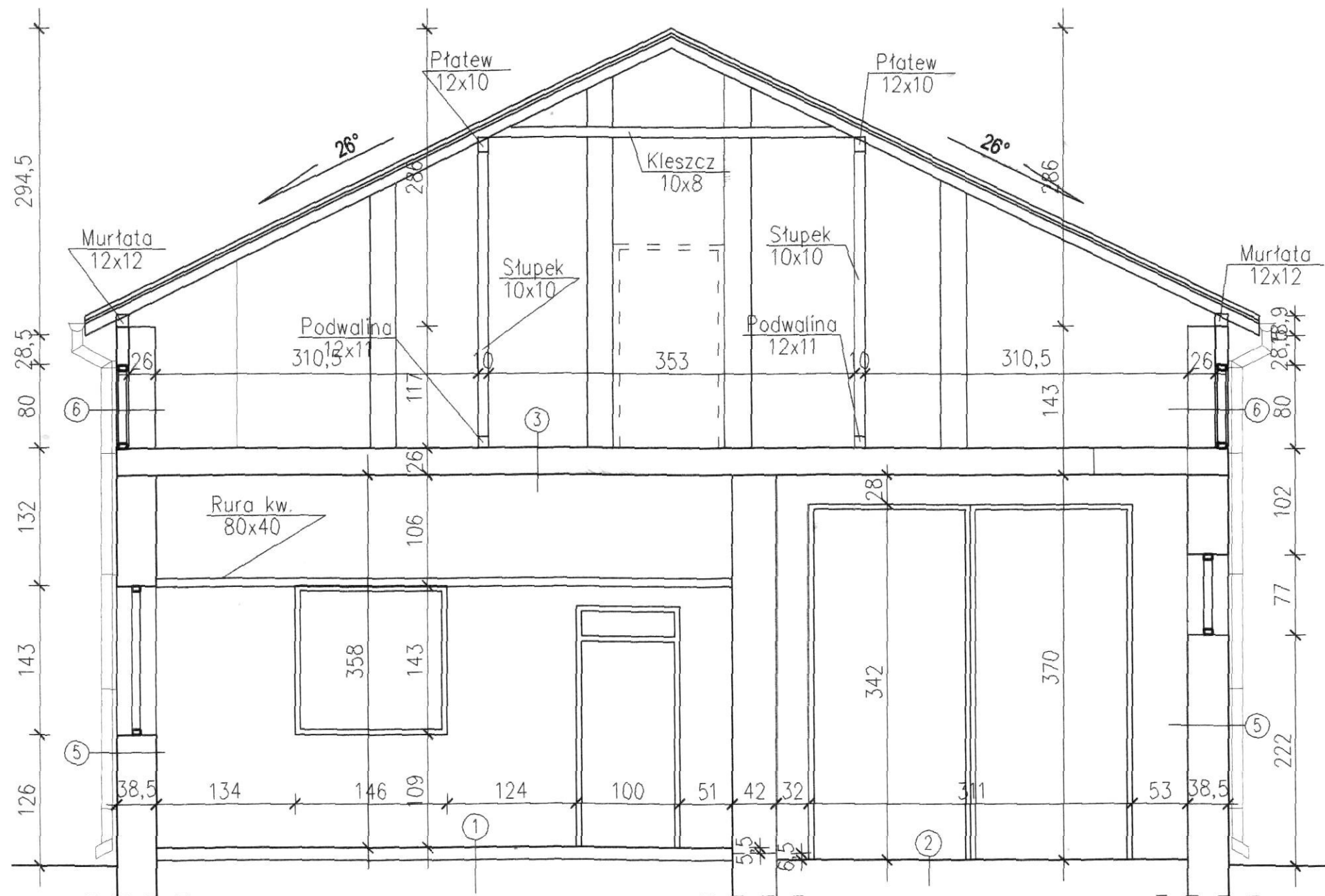

- ①

Deski
legary
plyta betonowa
podsyпка z piasku

- ②

plyta betonowa
podsyпка z piasku

- ③

strop plyta kanatowa
tynk cem. wap.

- ④

Eternit
łaty + kontrłaty
krokwie 12 cm

- ⑤

cegła cementowa
puszak
tynk cem.-wap.

- ⑥

puszak silikatowy

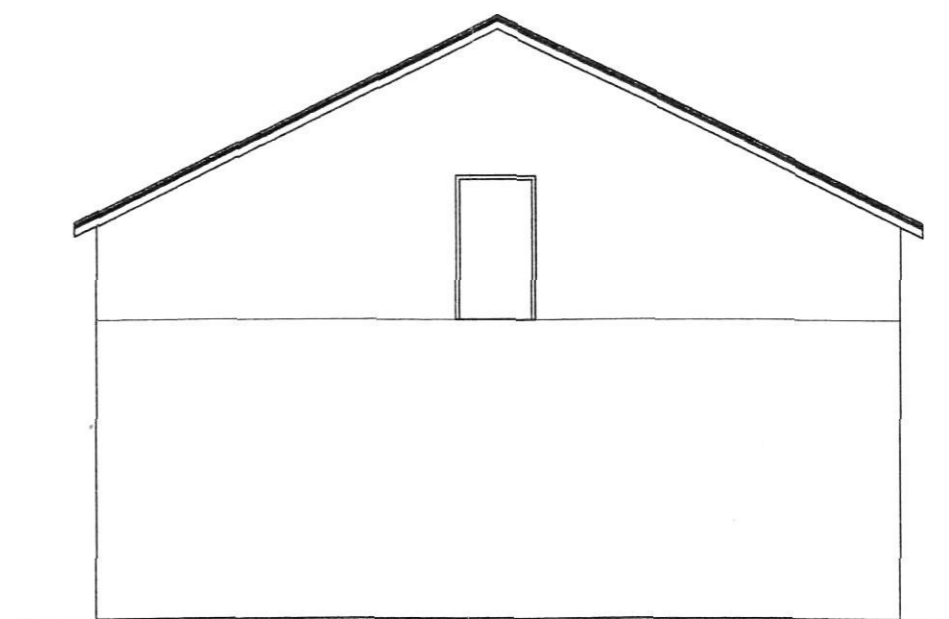
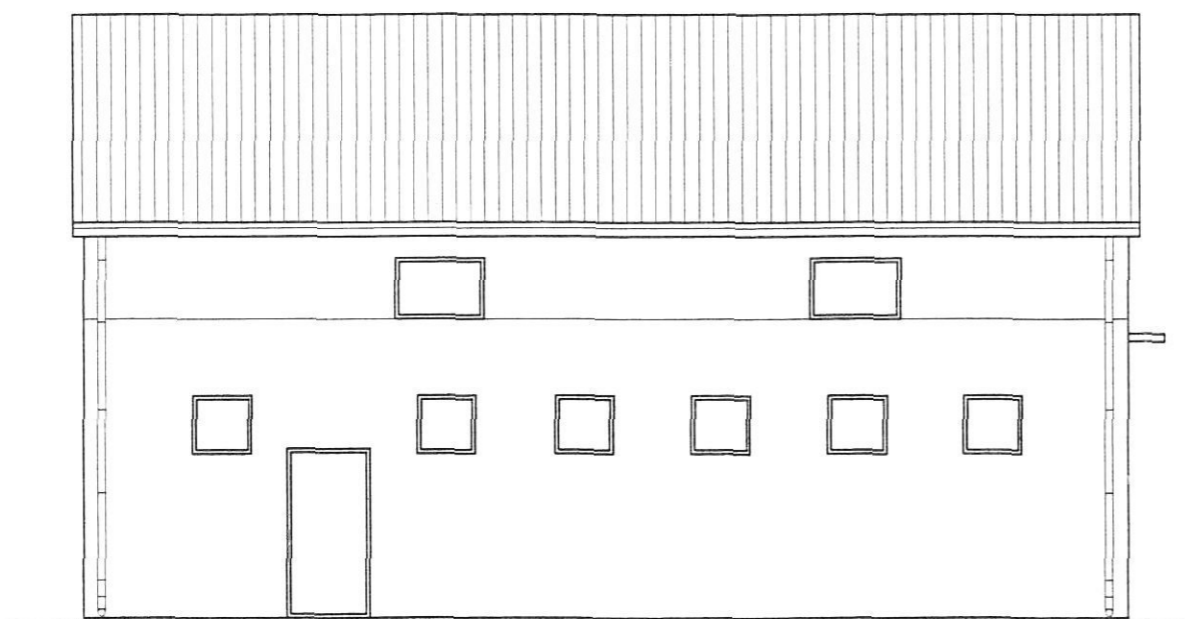
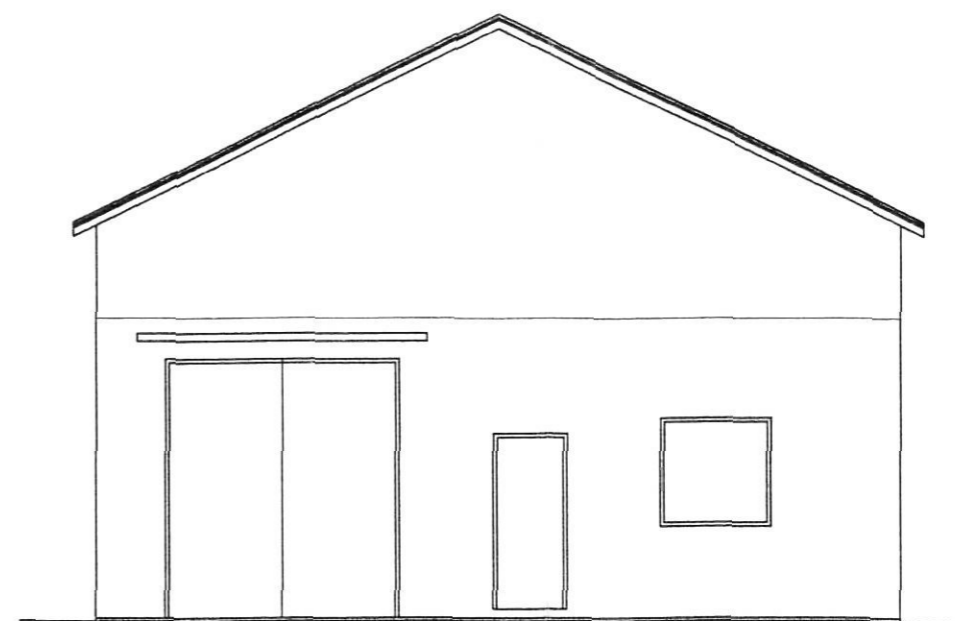
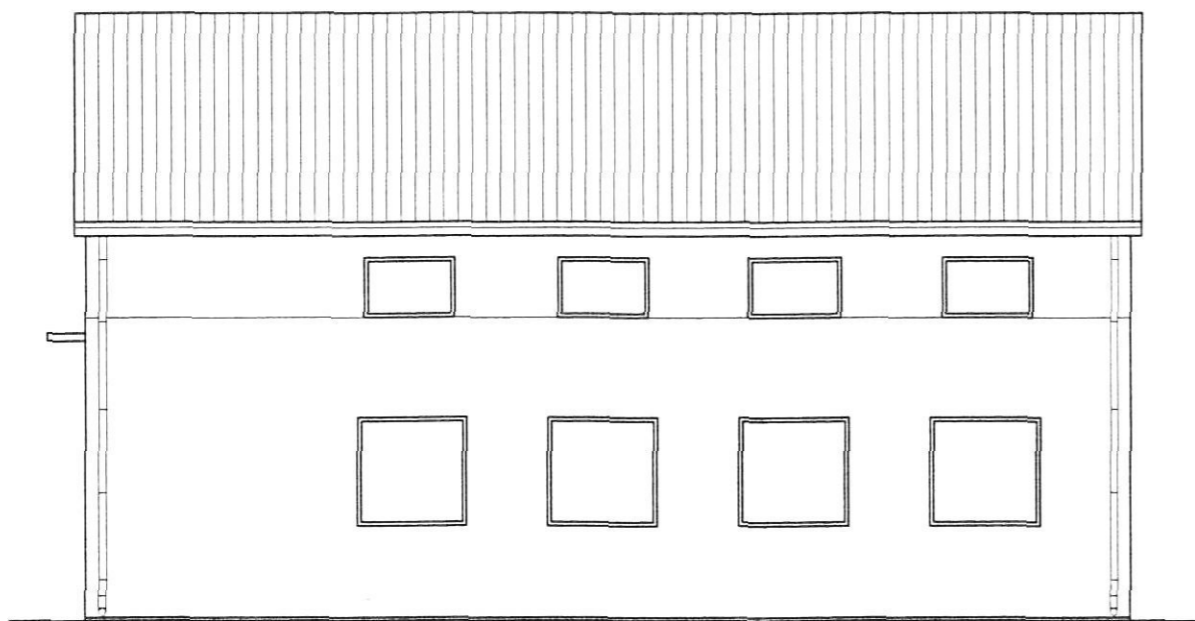

 PRACOWNIA PROJEKTOWA "MAXPOL" Żeromskiego 51A tel. (048) 385-09-57	projektanci:	imię i nazwisko	nr upr. bud.	data:	podpis:
		mgr inż. arch. Witold Malmon	GP-III-7342/130/91	IV.2009r.	<i>M</i>
	opracowanie:	mgr inż. Karol Grysiński		IV.2009r.	<i>Grysiński</i>
	sprawdzający:				
FAZA: INWENTARYZACJA					
Obiekt:	Inwestor:		skala:		
BUDYNEK PO BYŁEJ REMIZIE STRAZACKIEJ Trablice gm Kowala	Gmina Kowala		1:100		
Branża:	Tytuł rysunku:		nr rysunku:		
Architektura	ELEWACJE		6/A		
Niniejszy projekt jest własnością jego autorów. Kopiowanie, publikowanie oraz wykorzystanie projektu do jakichkolwiek innych celów bez wiedzy i zgody autorów jest zabronione na mocy Ustawy o Prawie Autorskim i prawach pokrewnych z dnia 4 lutego 1994 r. (Dz. U. z 1994r., nr 24, poz.83)					

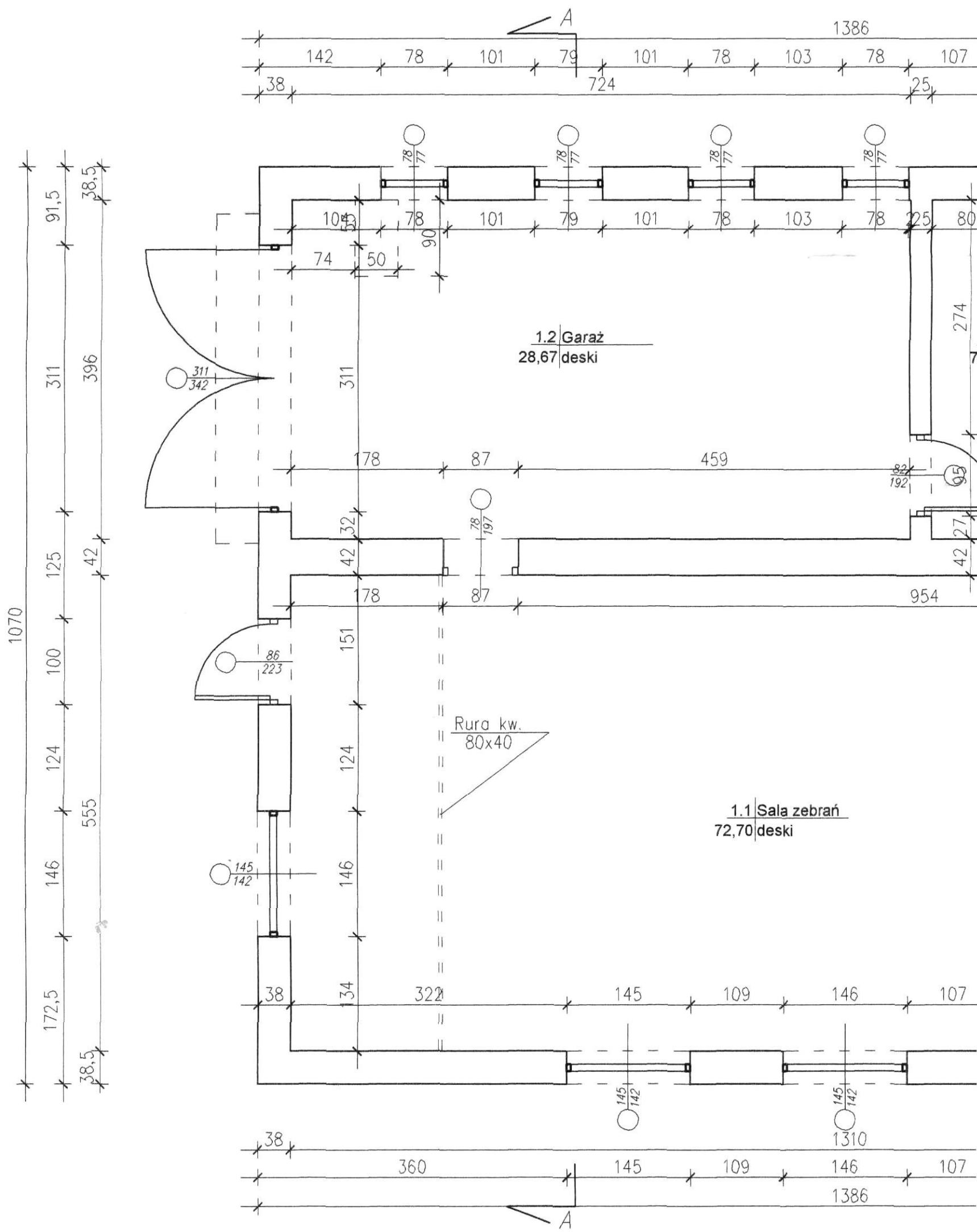

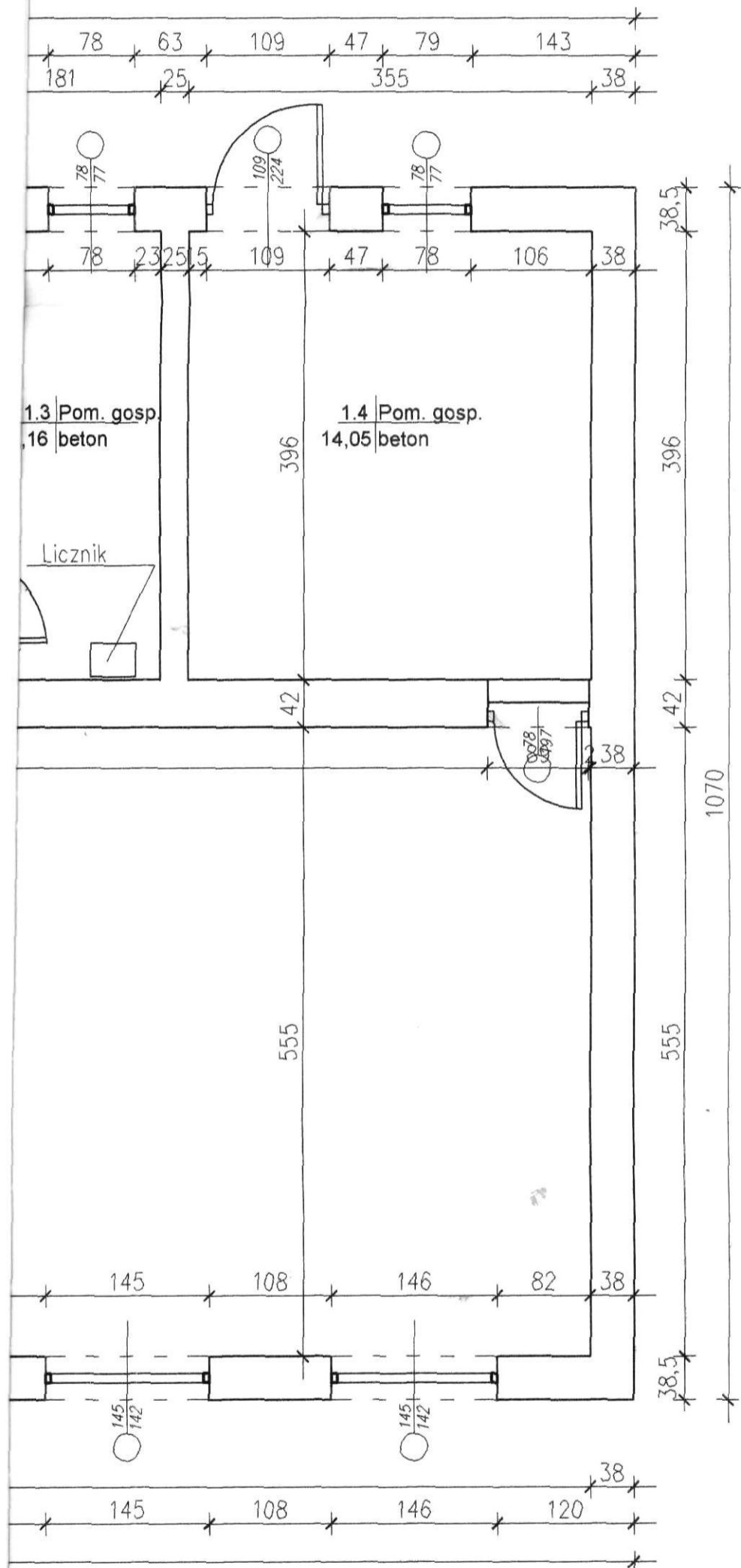

 PRACOWNIA PROJEKTOWA "MAXPOL" Żeromskiego 51A tel. (048) 385-09-57	projektanci:	mgr inż. arch. Witold Malmon	nr upr. bud.	GP-III-7342/130/91	data:	IV.2009r.	podpis:	<i>M</i>
	opracowanie:	mgr inż. Karol Grysiński				IV.2009r.		<i>Grysiński</i>
	sprawdzający:							
	FAZA: INWENTARYZACJA							
Obiekt:	BUDYNEK PO BYŁEJ REMIZIE STRAŻACKIEJ Trąblice gm Kowala		Investor:	Gmina Kowala		skala:	1:50	
Branża:	Architektura		Tytuł rysunku:	RZUT PARTERU		nr rysunku:	1/A	
Niniejszy projekt jest własnością jego autorów. Kopiowanie, publikowanie oraz wykorzystanie projektu do jakichkolwiek innych celów bez wiedzy i zgody autorów jest zabronione na mocy Ustawy o Prawie Autorskim i prawach pokrewnych z dnia 4 lutego 1994 r. (Dz. U. z 1994r., nr 24, poz.83)								