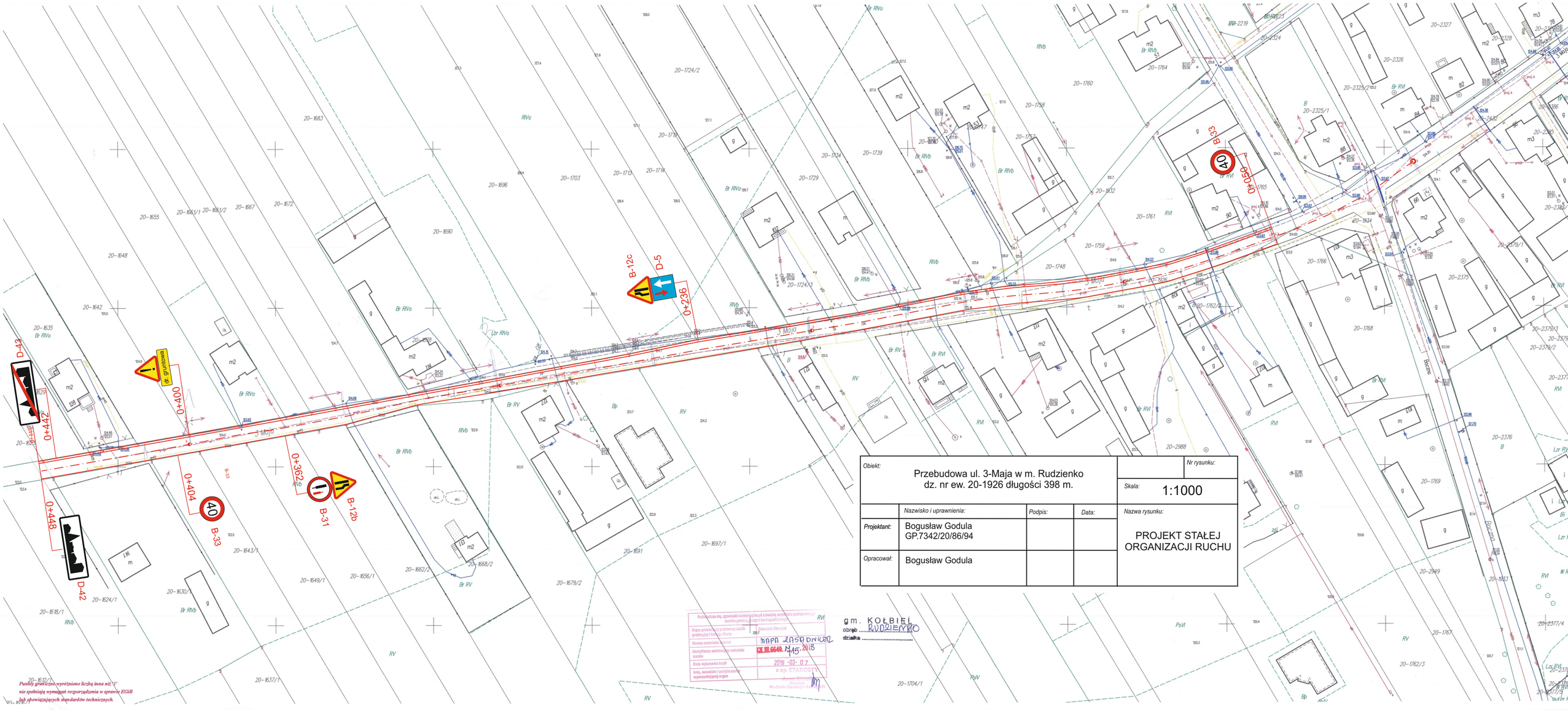

Obiekt:	Przebudowa ul. 3-Maja w m. Rudzienko dz. nr ew. 20-1926 długości 398 m.			Nr rysunku:
				Skala: 1:1000
	Nazwisko i uprawnienia:	Podpis:	Data:	Nazwa rysunku:
Projektant:	Bogusław Godula GP.7342/20/86/94			PROJEKT STAŁEJ ORGANIZACJI RUCHU
Opracował:	Bogusław Godula			

gm. KOŁBIEL
obręb RUDZIENKO
działka .....

Podwładcza się, zgodność niniejszej kopii z treścią materiału państwowego zasobu geodezji, mapy i kartograficznego

Organ prowadzący państwowy zasób geodezyjny i kartograficzny	Starosta Otwocki
Nazwa materiału zasobu	MAPA ZASADNICZA
Identyfikator ewidencyjny materiału zasobu	CX.III.6640. 415. 2018
Data wykonania kopii	2018 -03- 07
Imię, nazwisko i podpis osoby reprezentującej organ	z up. STAROSTY Agnieszka Mazurkiewicz Geodeta Wydziału Geodezji i Kartografii

Punkty graniczne wyróżnione liczbą inną niż '1' nie spełniają wymagań rozporządzenia w sprawie EGiB lub obowiązujących standardów technicznych.