

Kreslił sprawdził Projektował	MAGAZYN SPRZĘTU SPORTOWEGO RZUT FUNDAMENTU	Rys. Nr. 1
	<i>Leon Pięto</i> <i>Magazyn Sportowego</i> <i>nr 1001</i>	Skala 1:50

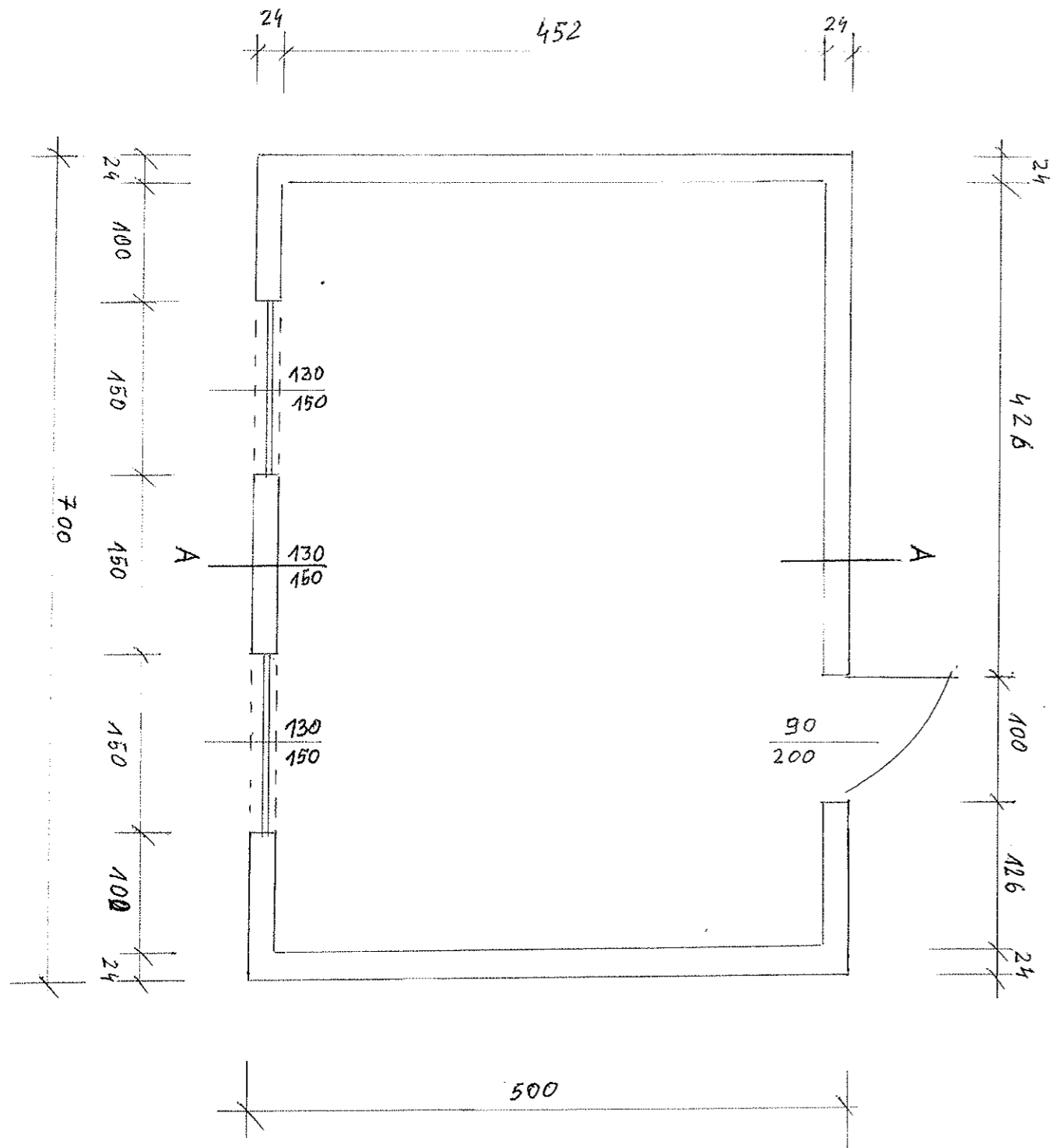

MAGAZYN SPRZĘTU SPORTOWEGO		Rys. Nr.
RZUT ŚCIAN Lepki Pióro		2
Kreslił sprawdził Projektował	Pracownia Budowlana Nr Op. 112/77	skala 1:50

SZCZEGÓL A skala 1:20

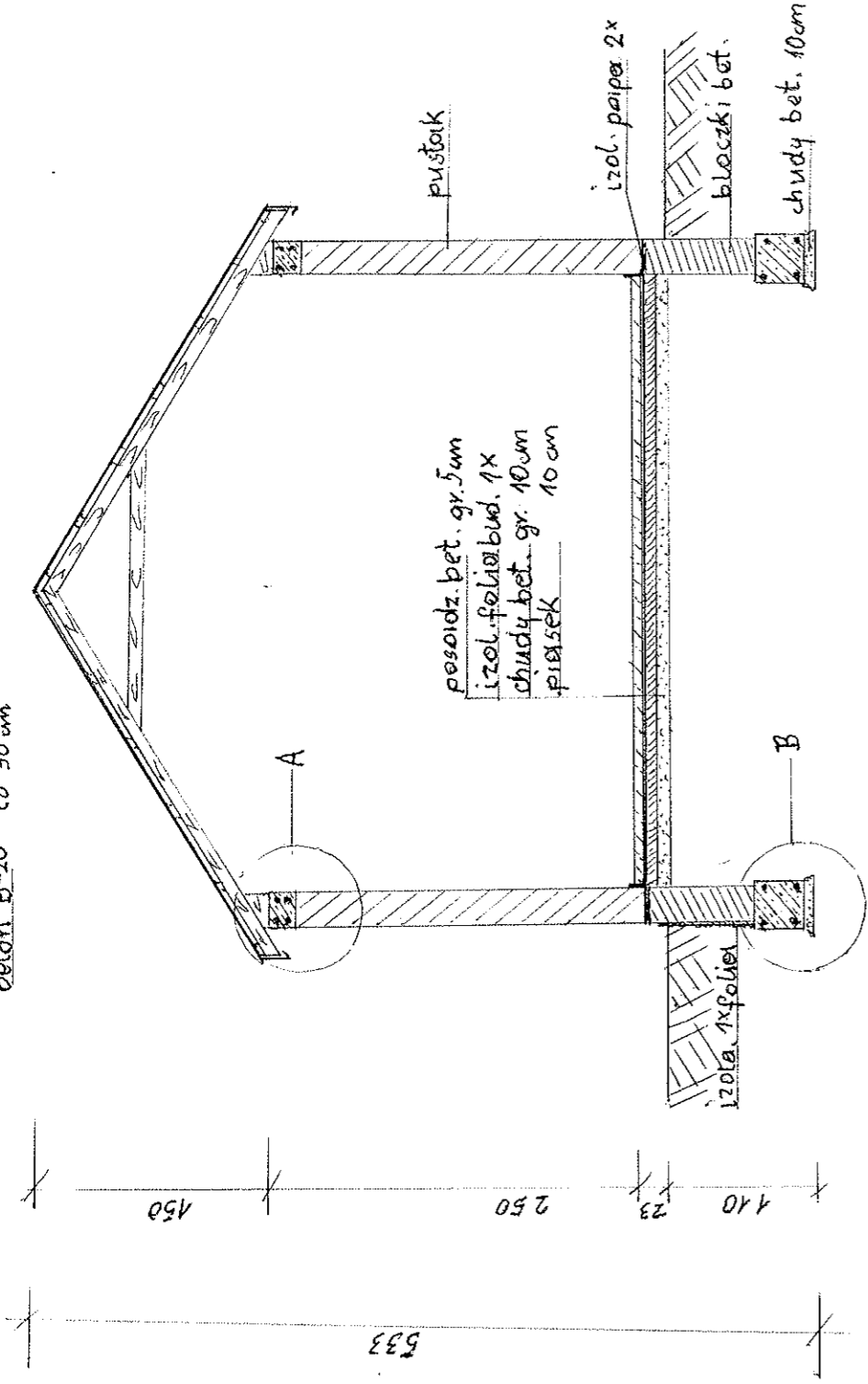
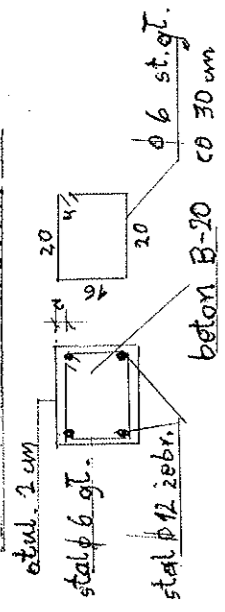

SZCZEGÓL - B skala 1:20

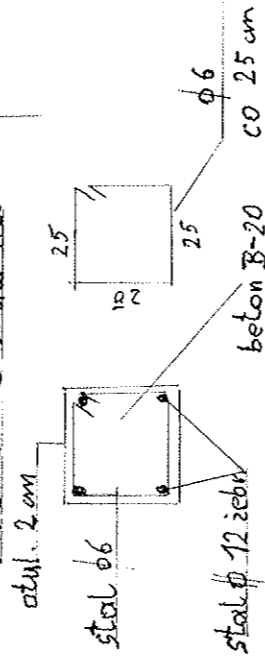

MAGAZYN SPRZĘTU SPORTOWEGO PRZEMOJ PIONONY		Rys. Nr 3
kreslit sprawdził projektował	<i>[Signature]</i>	skala 1:50

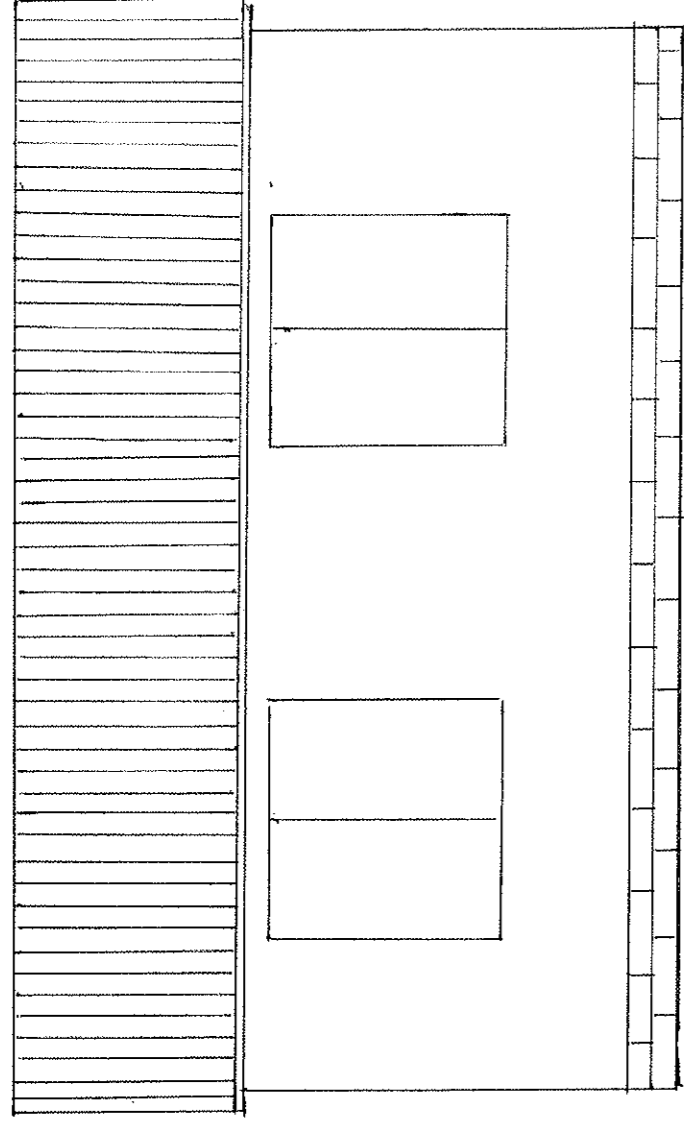

ELEVACJA POŁUDNIOWA

OPIS TECHNICZNY

Przeznaczenie budynku:

MAGAZYN SPRZĘTU SPORTOWEGO

Budynek wolnostojący murowany o wymiarach 7,0 x 5,0 m.

Ściany murowane z pustaka na zaprawie cement.-wapien. (1:1:6), oraz z bloczków betonowych na zaprawie cementowej (1:6).

Posadowiony na ławie fundamentowej żelb. O wymiarach 30 x 30 cm z betonu B-20 i stali 34GS Φ 12, Stos Φ 6, głębokość posadowienia w gruncie 1,10 m.

Ściany zwieńczone wieńcem żelbetowym po całym obwodzie budynku.

Wieniec z betonu B-20 i stali 34GS Φ 12, Stos Φ 6.

Dach dwuspadowy z więźarów krokwiowych z jętką nie podpartą, wym. krokwi w przekroju 7 x 14 cm i rozstawie 80 cm.

Przykrycie blachą trapezową malowaną, mocowaną wkrętami do łąt.

Wejście do budynku stanowią drzwi jednoskrzydłowe drewniane z futryną 90/200.

Do naświetlenia pomieszczenia w budynku zastosowano 2 szt. okien o wym. 150 x 130 cm.

Nadproża nad drzwiami i oknami typowe „elki” L.

Izolacja pozioma ścian papa bitumiczna 2x, pionowa folia budowlana czarna 1 x.

Izolacja pozioma pod posadzką folia czarna 1x.

Uwaga!

Wszystkie materiały zostały zastosowane zgodnie ze sztuką budowlaną oraz obowiązującymi normami.

WYKAZ ZMIAN DANYCH EWIDENCYJNYCH DOTYCZĄCYCH DZIAŁKI

WYNIESIENIE 1:500

Nr jedn. rejestr.	STAN WEDŁUG EWIDENCJI GRUNTÓW I BUDYNKÓW					Nomenklatura prawna	STAN NOWY						
	ID działki ewidencyjnej	Pole powierzchni działki ewid. w ha	Rodzaj użytku i klasa				Pole powierzchni użytków i klas w działce	Nr działki ewidencyjnej	Pole powierzchni działki w ha	Rodzaj użytku i klasa			Pole powierzchni użytków i klas w działce
			OFU	OZU	OZK				OFU	OZU	OZK		
G.34	260802_2.0002.197	0.7900	R	R	IVa	0.7900	AN 2496/95	197	Bz			0.0518	
									R	R	IVa	0.7382	
Razem stan dotychczasowy						0.7900	Razem stan nowy						0.7900

SŁOWNIE: siedem tysięcy dziewięćset metrów kwadratowych.

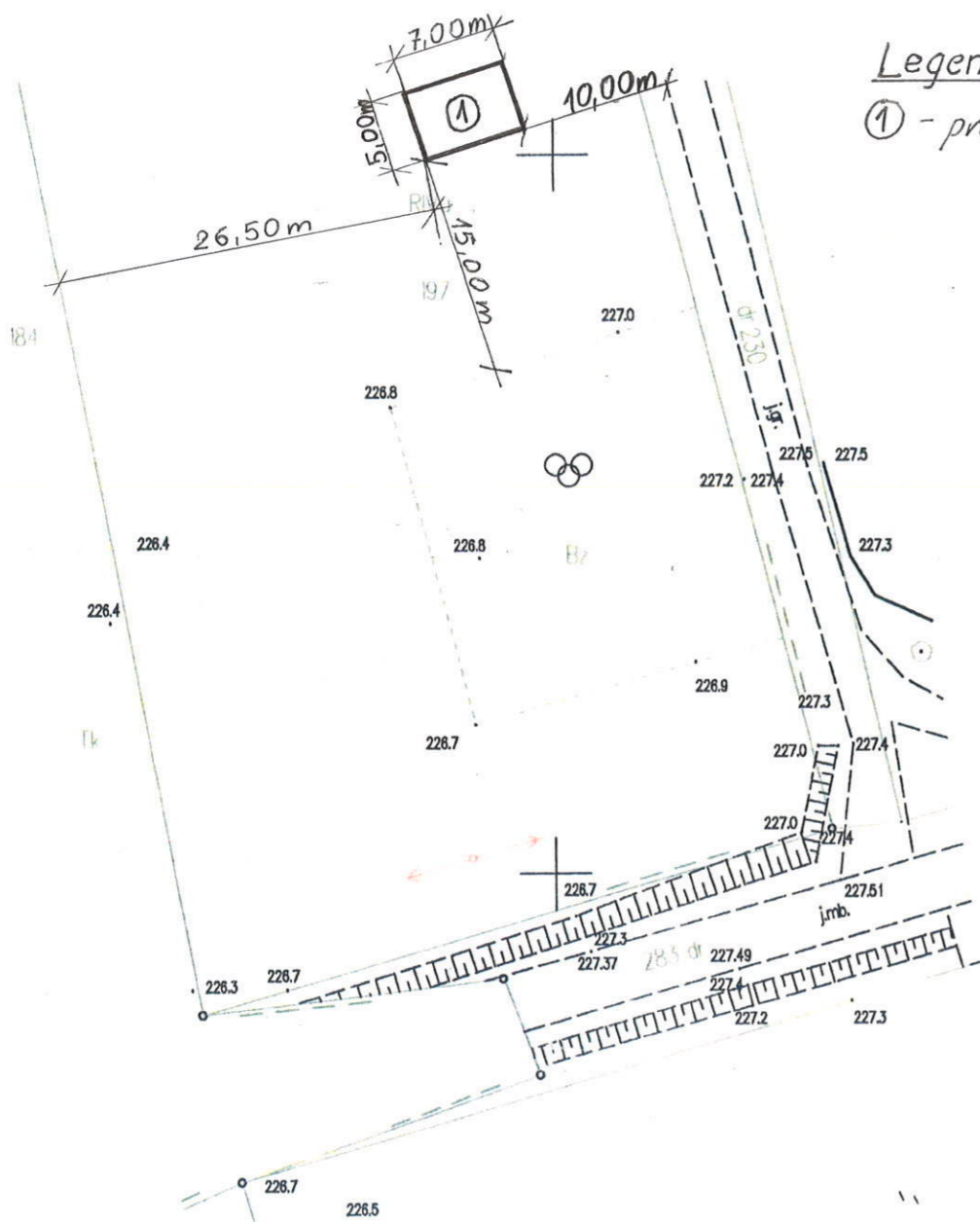

Legenda:

① - projektowany budynek pow.: 35 m².

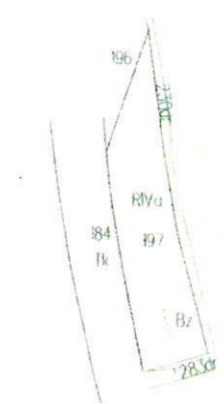

WÓJT GMINY KIJE
Krzysztof Słonina
Krzysztof Słonina

Poinformacja się, że niniejszy dokument został opracowany w wyniku prac geodezyjnych i kartograficznych, których rezultat zawiera operat techniczny wpisany do ewidencji materiałów państwowego zasobu geodezyjnego i kartograficznego.	
Organ prowadzący państwowy zasób geodezyjny i kartograficzny	STAROSTA PINCZOWSKI
Identyfikator ewidencyjny materiału zasobu operatu technicznego	P.2608.2015.503
Data wpisania operatu technicznego do ewidencji materiałów zasobu	27 LIP. 2015
Z up. STAROSTY	

mgr inż. Józef Busiński
Kierownik Wydziału Geodezji
Kartografii i Katastru
Gospodarkę i Komunikacją
Pracownia

Polożenie inwentaryzowanego obiektu zgodnie z dokumentacją projektową.

<p>Id. Jednostki rejestrowej 260802_2. Id. Obrębu ewidencyjnego 260802_2.0002. Ark. mapy ewidencyjnej 2</p>	<p>MAPA SYTUACYJNA do zmiany sposobu użytkowania oraz inwentaryzacji zagospodarowania działki nr ewid. 197 Skala 1:5000</p>	<p>Wykazane na mapie granice nieruchomości przyjęto na podstawie operatu ewidencji gruntów wsi Czechów, gm. Kije.</p>	<p>Geodezyjną inwentaryzację powykonawczą budowy placu zabaw oraz wykaz zmian danych ewidencyjnych oraz mapę niniejszą sporządził: J.A.W. POMIAR s.c. Busko Zdrój geodeta upr. mgr inż. Andrzej Mitka - upr. 10821</p>	<p>Ozn. kanc. Zgłosz. GN.VIII.6642.1.471.2015 ul. Batorego 12, tel. (0-41) 378-12-20, 28-100 Busko-Zdrój Sektoria: 7.136.17.02.4.4; 7.136.17.02.4.2 Pińczów 26.06.2015 Zlec. Nr 145/2015</p> <p>USŁUGI GEODEZYJNE GEODETA PRAWNIONY 'J.A.W. POMIAR' s.c. mgr inż. Andrzej Mitka ul. Jap. Górnego 10, 28-100 Pińczów tel. (0-41) 378-12-20, 28-100 Busko-Zdrój NIP 655-10-06-680 Nr zaśw. 10821</p>
---	--	---	--	---