

Bruzdowanie

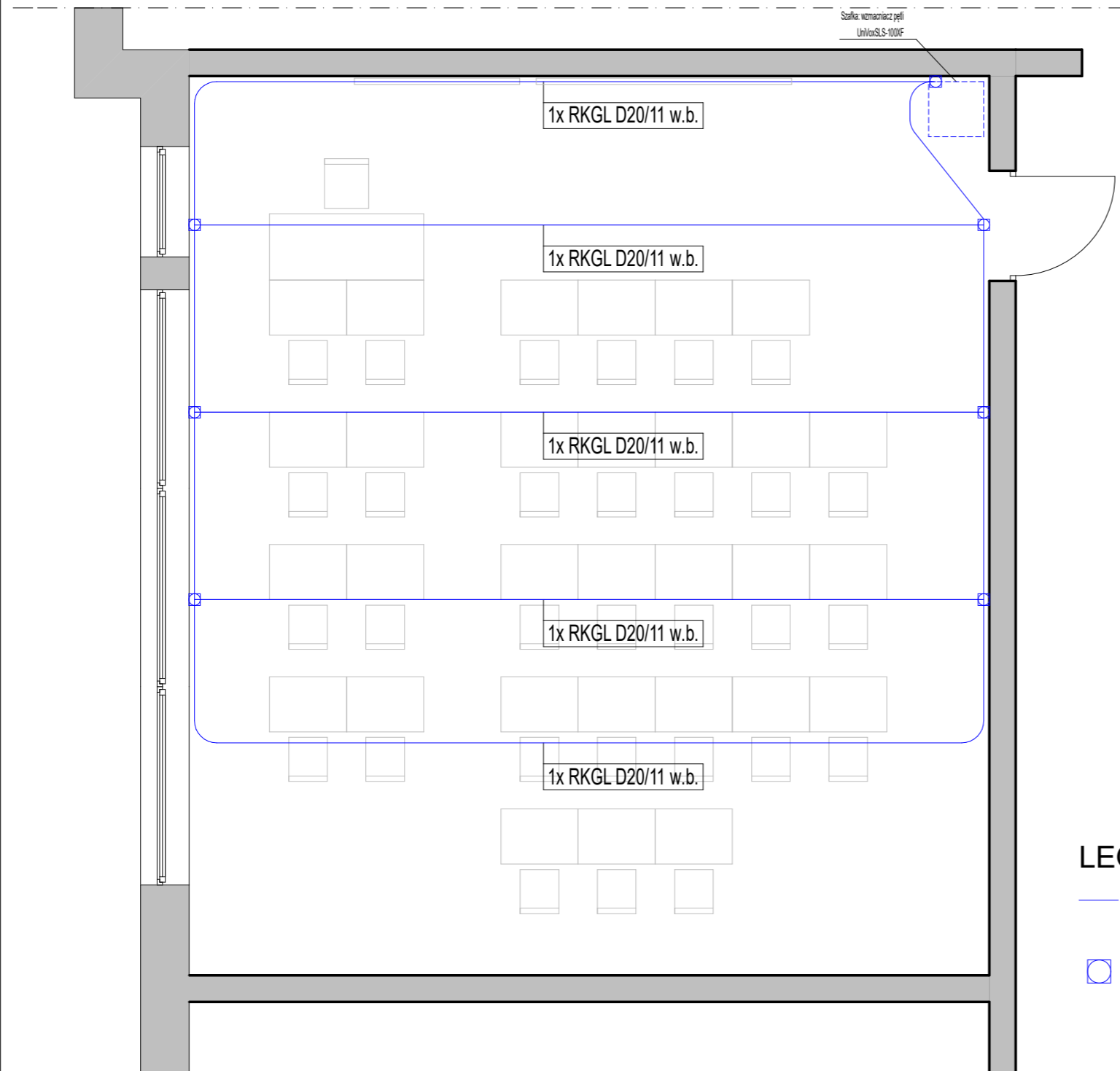

Schemat pętli

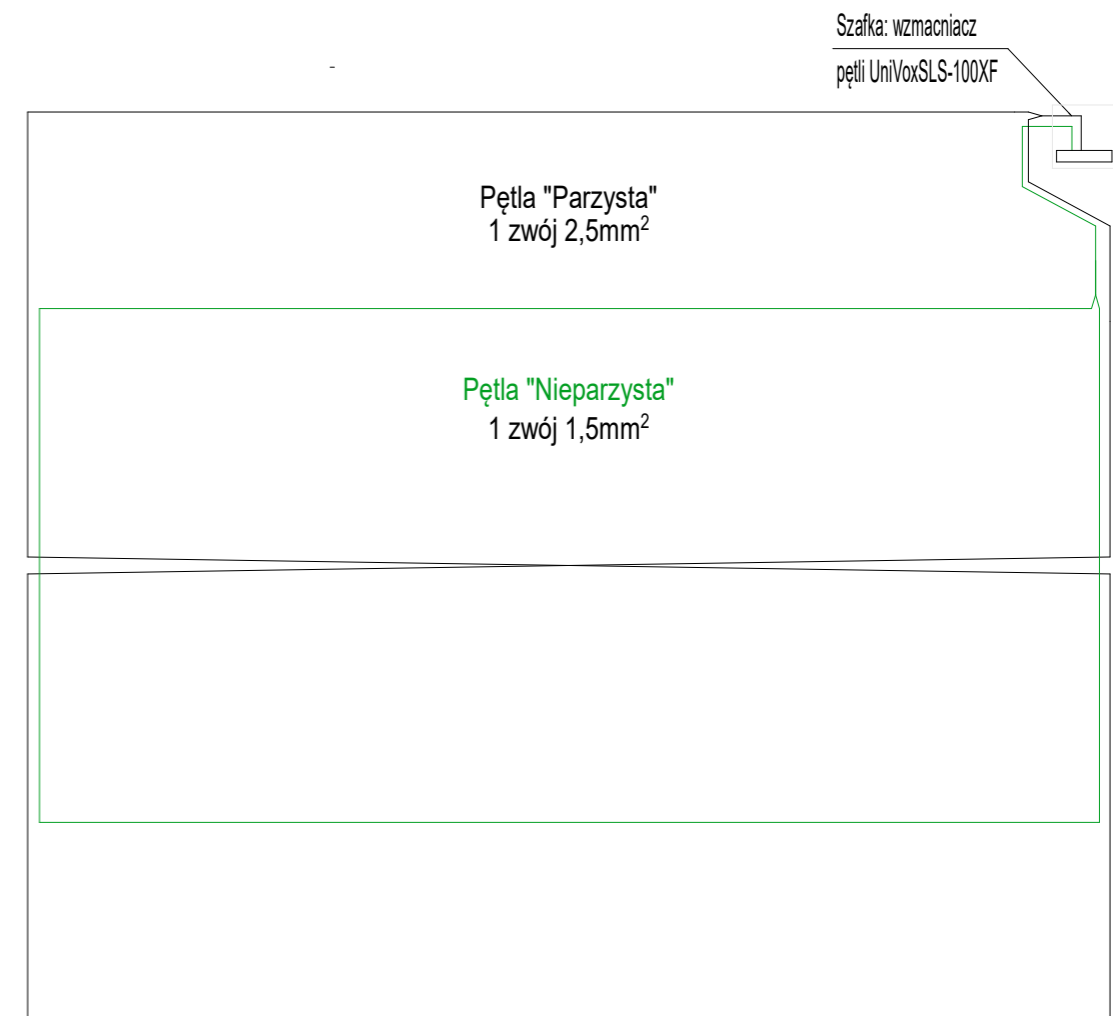

LEGENADA:

- Trasy pętli indukcyjnej matrycowej w rurach RKGL D16/11 z pilotem 320N
- Puszka podłogowa KSEO+KGE

<p>MARIUSZ WIŚNIEWSKI ARCHITEKT SP. Z O.O. UL. WIŚNIOWA 12 62-081 PRZEZMIEROWO TEL./FAX: +61 814 21 31 mwa.sp.zoo@gmail.com</p>	Projektował	mgr inż. arch. Mariusz Wiśniewski	Nr uprawnień	260/86/Pw	Podpis/pieczeć	Biuro: ul. Wiśniowa 12, 62-081 Przeźmierowo tel./ fax (+61) 814 21 31 e-mail: mwa.sp.zoo@gmail.com					
							Branża	Architektura	Stadium dokumentacji	Projekt Budowlany	
		mgr inż. arch. Agnieszka Marszewska	7131/20/P/2004			Investor	URZĄD GMINY W KAŻMIERZU - 64-530 Kaźmierz, ul. Szamotulska 20				
	Sprawdzający	mgr inż. arch. Lech Krukowski	208/90/PW			Nazwa inwestycji/ adres	Budynek sali gimnastycznej z częścią dydaktyczną. ul. Szkolna 25- 27, 64-530 Kaźmierz				
						Treść rysunku	Pętla indukcyjna- klasa 1/ pom. 0-10				
						Data rozpoczęcia projektu	2015	Data	04.2016	Skala	1:50
						Numer projektu	235/15	Numer rysunku	235_A-30_PI		
<p>UWAGA ! PROJEKT ARCHITEKTONICZNY ROZPATRYWAĆ, ŁĄCZNIE Z PROJEKTAMI BRANŻOWYMI Wszelkie prawa zastrzeżone. Powielanie lub wykorzystywanie niezgodne z przeznaczeniem bez zgody właściciela i projektanta dokumentacji zabronione.</p>											