RZUT PIĘTRA (INSTALACJA PROWADZONA POD SUFITEM)

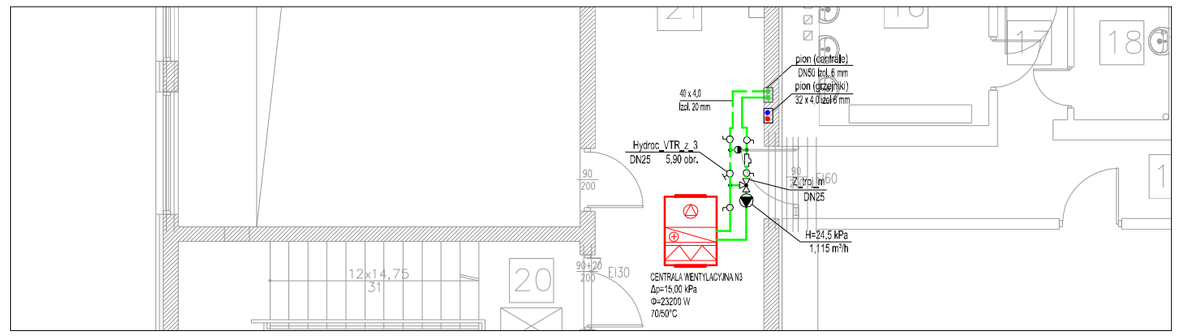

RZUT PRZYZIEMIA (INSTALACJA PROWADZONA POD SUFITEM)

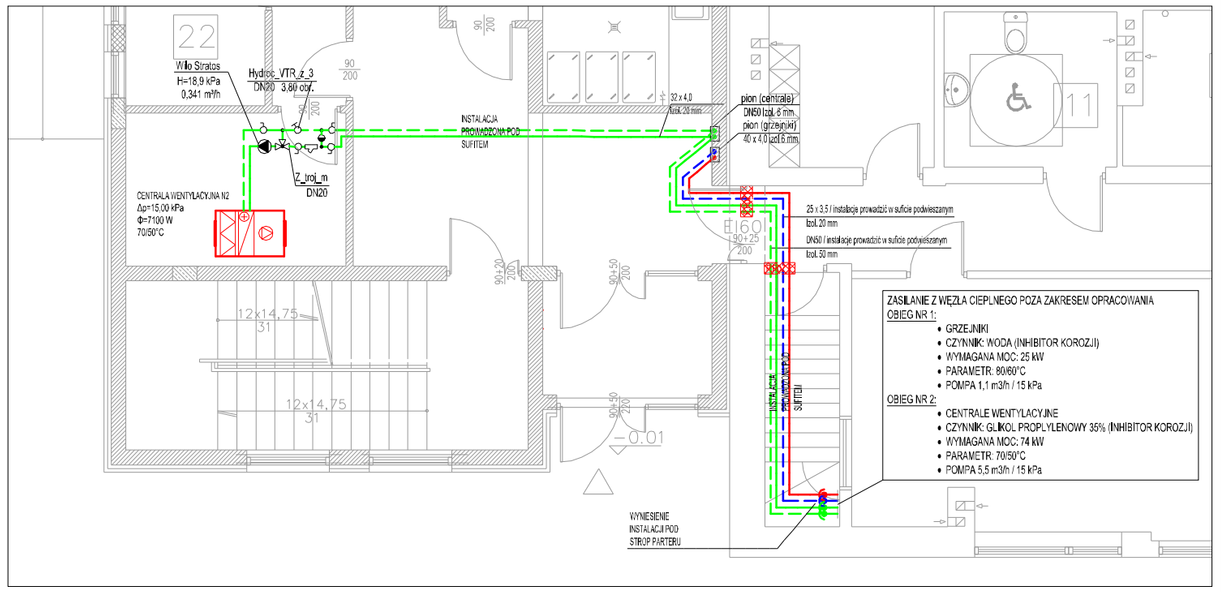

RZUT PIWNICY (INSTALACJA PROWADZONA POD SUFITEM)

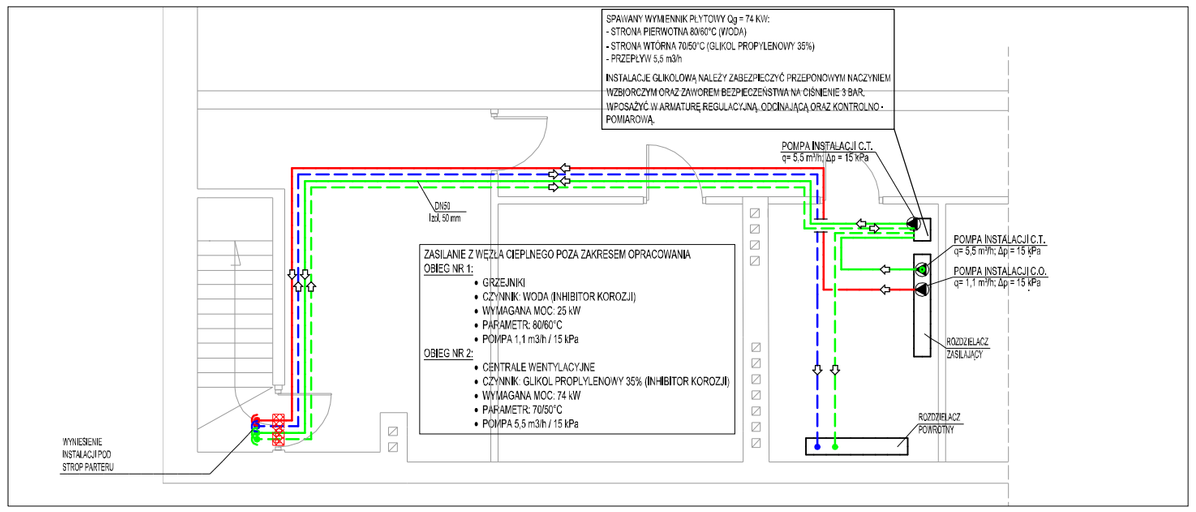

RZUT DACHU (INSTALACJA PROWADZONA PO DACHU)

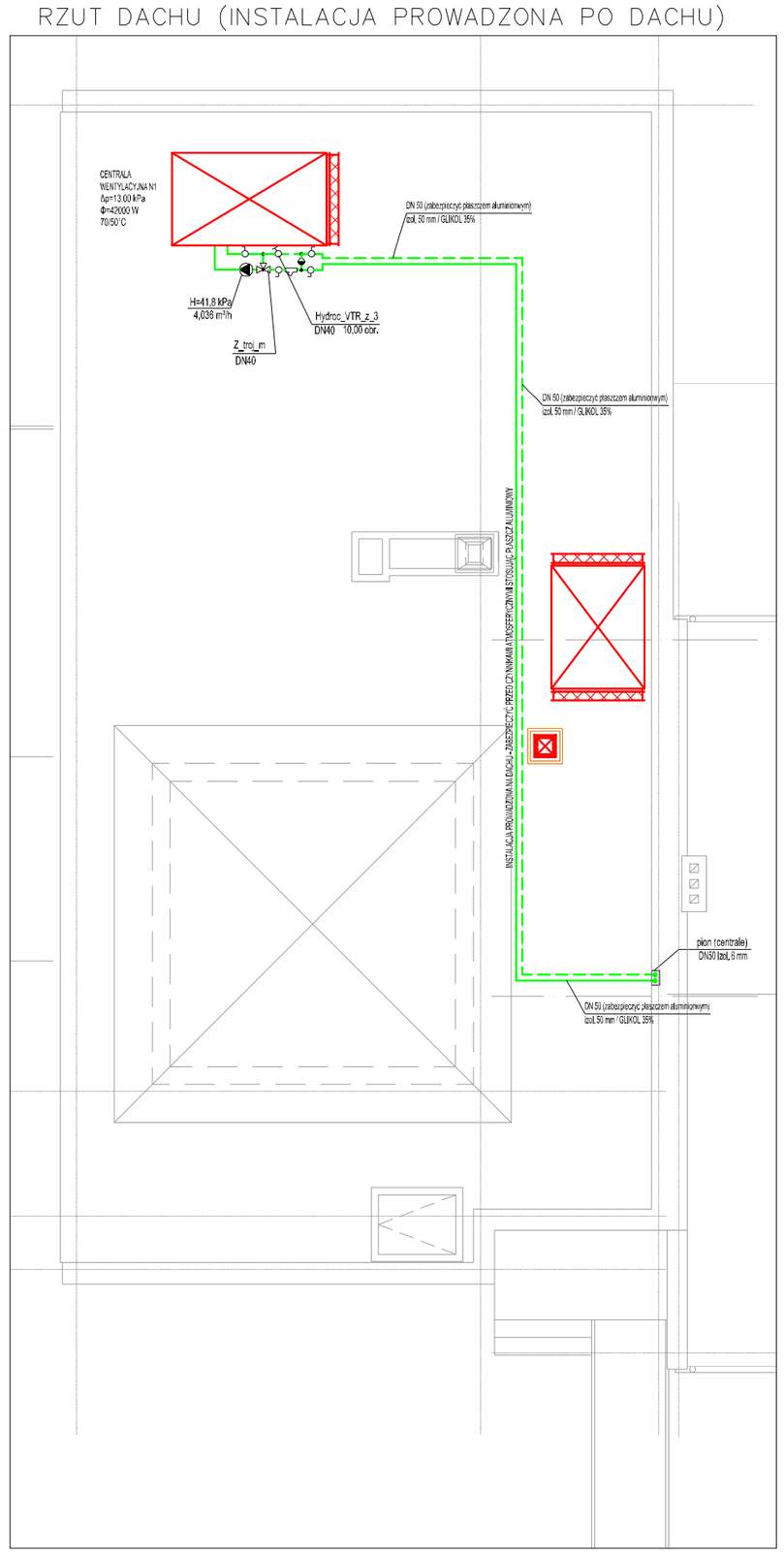

LEGENDA:

- Instalacja c.o. (grzejniki) 70/55°C / woda
- Instalacja c.t. (centrale) 70/50°C / glikol propylenowy 35%
- Pion instalacji / odcinek prowadzony pionowo odpowietrzyć
- ...°C — Temperatura w pomieszczeniu (sezon grzewczy)
- CENTRALA WENTYLACYJNA N__ Δp=__ kPa Φ=__ W — Centrala wentylacyjna (wg projektu wentylacji mechanicznej)
- Grzejnik wodny o wysokości ok. 600 mm / mocowany do ściany
- Obudowa grzejnika (w pom. przeznaczonych na pobyt dziecie)
- Przejście p.poż. (ściany oddzielenia pożarowego)

SCHEMAT UKŁADU MIESZAJĄCO-WTRYSKOWEGO ZASILAJĄCEGO CENTRALE WENTYLACYJNE

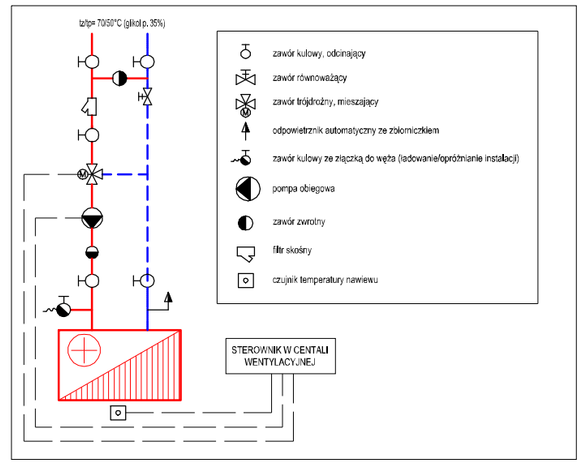

NR REWIZJI	DATA	PROJEKTANT/PODPIS	ZAKRES ZMIAN
R1	MAJ 2013	mgr inż. M.Tryjanowski	Dostosowanie rozwiązań instalacji sanitarnych do zaktualizowanej technologii kuchni oraz uzgodnień z Inwestorem. Wprowadzenie odzysku ciepła z powietrza wywiewanego linii W1.1. Korekta prowadzenia instalacji sanitarnych. Zmiana źródła ciepła z kotłowni na podłączenie do istniejącego zasilania budynku.

PROJEKTANT / EXECUTIVE DESIGNER

TRiM tech TECHNIKA INSTALACJI
TRiM-tech Tryjanowski-Ratajczak-Mazurkiewicz sp.j.
ul. Kokosowa 2, 66-185 Skórzewo k/Poznania
tel.: 061 661 69 40, kom.: 0694 716 567
e-mail: biuro@trim-tech.eu
NIP 779-23-91-458; REGON 300498870

STADIUM / PHASE: **PROJEKT BUDOWLANY - REWIZJA R1**

DATA / DATE: GRUDZIEŃ 2008 / MAJ 2013

BRANŻA / BRANCH: **INSTALACJE SANITARNE**

SYGNATURA / SIGNATURE: 91/PW/12/2008

PROJEKT / PROJECT: ROZBUDOWA BUDYNKU PRZEDSZKOLA "HAŁABAŁA" W KAŹMIERZU

PROJEKTANCI / DESIGNERS	NR UPR. / CERTIFICATE	PODPIS / SIGNATURE
mgr inż. Maciej Tryjanowski	Wa-218/02	

SPRAWDZIŁ / VERIFIED BY	NR UPR. / CERTIFICATE	PODPIS / SIGNATURE
mgr inż. Wojciech Ratajczak	7131/63/P/2002	

OPRACOWAŁ / DRAUGHT PERSON: mgr inż. Łukasz Lewiński, mgr inż. Marcin Matuszak

ADRES INWESTYCJI / INVESTMENT'S ADDRESS: PRZEDSZKOLE SAMORZĄDOWE UL. NOWOWIEJSKA 23, 64-530 KAŹMIERZ DZ. EWID. NR 1239

INWESTOR / CLIENT: URZĄD GMINY KAŹMIERZ UL. SZAMOTULSKA 20, 64-530 KAŹMIERZ

TEMAT / SUBJECT: INSTALACJA C.O. I ZASILANIA NAGRZEWNIC - WŁĄCZENIE DO ŹRÓDŁA CIEPŁA ORAZ PROWADZENIE PRZEWODÓW

SKALA / SCALE	NR RYS. / SHEET
1:100	CO-1/R1
REW. / REV. R1	NR STRONY / PAGE NO. —

UWAGA! NINIEJSZE OPRACOWANIE JEST CHRONIONE PRAWEM AUTORSKIM ZGODNIE Z USTAWĄ „O PRAWIE AUTORSKIM I PRAWACH POKREWNYCH" (DZ.U.94/24/83).