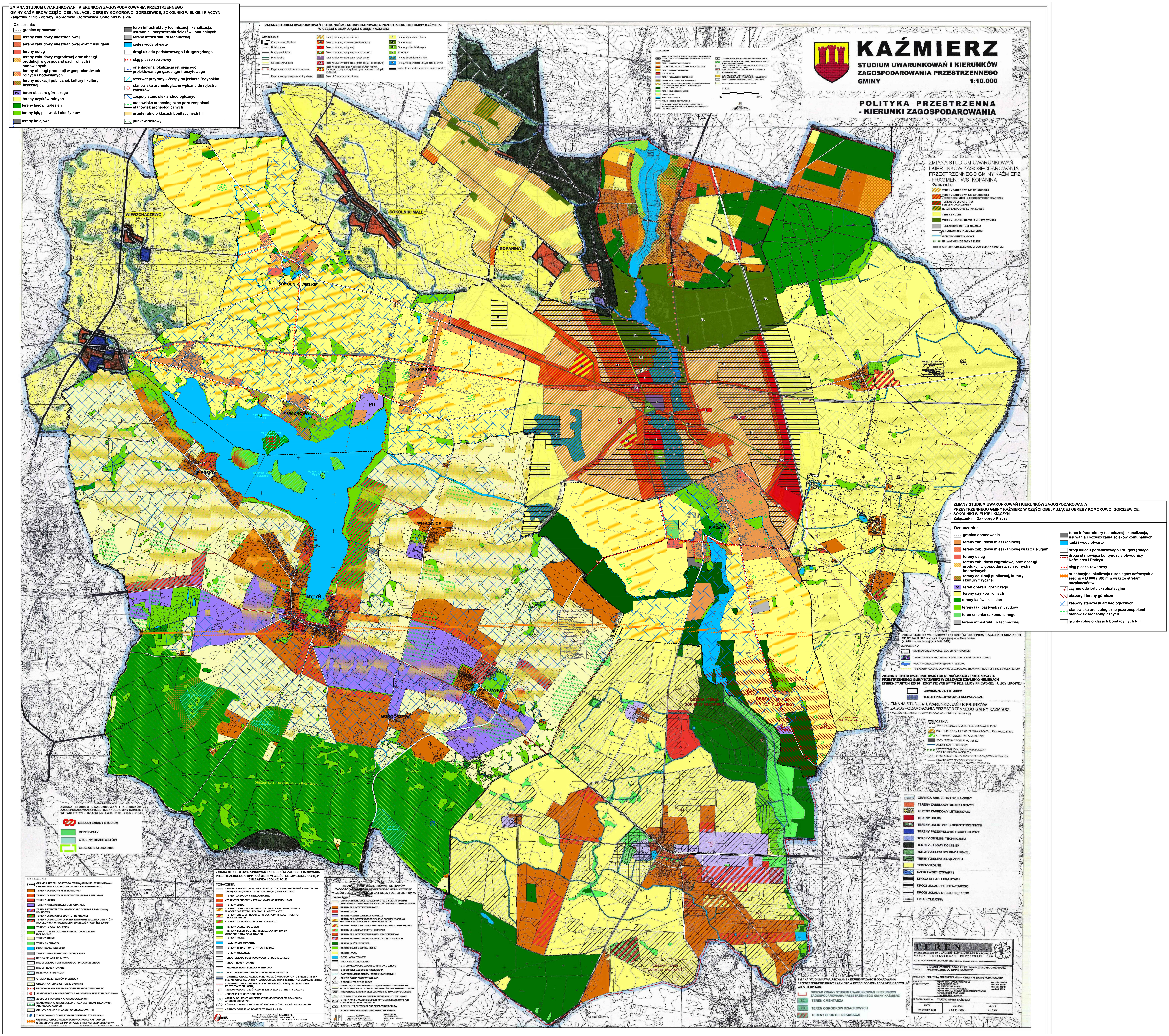
KAŹMIERZ
STUDIUM UWARUNKOWAŃ I KIERUNKÓW ZAGOSPODAROWANIA PRZESTRZENNEGO GMINY
1:10.000
POLITYKA PRZESTRZENNA - KIERUNKI ZAGOSPODAROWANIA
ZMIANA STUDIUM UWARUNKOWAŃ I KIERUNKÓW ZAGOSPODAROWANIA PRZESTRZENNEGO GMINY KAŹMIERZ W CZĘŚCI OBEJMUJĄCEJ OBRĘBY KOMOROWO, GORSZEWICE, SOKOLNIKI WIELKIE I KIĄCZYN
Załącznik nr 2b - obręby: Komorowo, Gorszewice, Sokolniki Wielkie
Oznaczenia:
granice opracowania
tereny zabudowy mieszkaniowej
tereny zabudowy mieszkaniowej wraz z usługami
tereny usług
tereny zabudowy zagrodowej oraz obsługi produkcji w gospodarstwach rolnych i hodowlanych
tereny obsługi produkcji w gospodarstwach rolnych i hodowlanych
tereny edukacji publicznej, kultury i kultury fizycznej
teren obszaru górniczego
tereny użytków rolnych
tereny lasów i zalesień
tereny łąk, pastwisk i nieużytków
tereny kolejowe
teren infrastruktury technicznej - kanalizacja, usuwania i oczyszczania ścieków komunalnych
tereny infrastruktury technicznej
rzeki i wody otwarte
drogi układu podstawowego i drugorzędnego
ciąg pieszo-rowerowy
orientacyjna lokalizacja istniejącego i projektowanego gazociągu tranzytowego
rezerwat przyrody - Wyspy na jeziorze Bytyńskim
stanowisko archeologiczne wpisane do rejestru zabytków
zespoły stanowisk archeologicznych
stanowiska archeologiczne poza zespołami stanowisk archeologicznych
grunty rolne o klasach bonitacyjnych I-III
punkt widokowy
ZMIANA STUDIUM UWARUNKOWAŃ I KIERUNKÓW ZAGOSPODAROWANIA PRZESTRZENNEGO GMINY KAŹMIERZ W CZĘŚCI OBEJMUJĄCEJ OBRĘB KAŹMIERZ
ZMIANA STUDIUM UWARUNKOWAŃ I KIERUNKÓW ZAGOSPODAROWANIA PRZESTRZENNEGO GMINY KAŹMIERZ - FRAGMENT WSI KOPANINA
WIERZCHACZEWO
SOKOLNIKI MAŁE
SOKOLNIKI WIELKIE
KOPANINA
GORSZEWICE
KOMOROWO
PG
PIERSKO
WITKOWICE
KIĄCZYN
BYTYŃ
MŁODASKO
GORGOSZEWO
OBSZAR NATURA 2000 - Grądy Bytyńskie
OBSZAR I TEREN GÓRNICZY MŁODASKO
OBSZAR I TEREN GÓRNICZY JANKOWICE
ZMIANY STUDIUM UWARUNKOWAŃ I KIERUNKÓW ZAGOSPODAROWANIA PRZESTRZENNEGO GMINY KAŹMIERZ W CZĘŚCI OBEJMUJĄCEJ OBRĘBY KOMOROWO, GORSZEWICE, SOKOLNIKI WIELKIE I KIĄCZYN
Załącznik nr 2a - obręb Kiączyn
Oznaczenia:
granice opracowania
tereny zabudowy mieszkaniowej
tereny zabudowy mieszkaniowej wraz z usługami
tereny usług
tereny zabudowy zagrodowej oraz obsługi produkcji w gospodarstwach rolnych i hodowlanych
tereny edukacji publicznej, kultury i kultury fizycznej
teren obszaru górniczego
tereny użytków rolnych
tereny lasów i zalesień
tereny łąk, pastwisk i niużytków
teren cmentarza komunalnego
tereny infrastruktury technicznej
teren infrastruktury technicznej - kanalizacja, usuwania i oczyszczania ścieków komunalnych
rzeki i wody otwarte
drogi układu podstawowego i drugorzędnego
droga stanowiąca kontynuację obwodnicy Kaźmierza i Radzyn
ciąg pieszo-rowerowy
orientacyjna lokalizacja rurociągów naftowych o średnicy Ø 800 i 500 mm wraz ze strefami bezpieczeństwa
czynne odwierty eksploatacyjne
obszary i tereny górnicze
zespoły stanowisk archeologicznych
stanowiska archeologiczne poza zespołami stanowisk archeologicznych
grunty rolne o klasach bonitacyjnych I-III
ZMIANA STUDIUM UWARUNKOWAŃ I KIERUNKÓW ZAGOSPODAROWANIA PRZESTRZENNEGO GMINY KAŹMIERZ W OBSZARZE DZIAŁEK O NUMERACH EWIDENCYJNYCH 120/16 I 120/27 WE WSI BYTYŃ REJ. ULICY PNIEWSKIEJ I ULICY LIPOWEJ
GRANICA ZMIANY STUDIUM
TERENY PRZEMYSŁOWE I GOSPODARCZE
ZMIANA STUDIUM UWARUNKOWAŃ I KIERUNKÓW ZAGOSPODAROWANIA PRZESTRZENNEGO GMINY KAŹMIERZ
ZMIANA STUDIUM UWARUNKOWAŃ I KIERUNKÓW ZAGOSPODAROWANIA PRZESTRZENNEGO GMINY KAMIERZ WE WSI BYTYŃ - DZIAŁKI NR EWID. 210/3, 210/5 i 210/6
OBSZAR ZMIANY STUDIUM
REZERWATY
OTULINY REZERWATÓW
OBSZAR NATURA 2000
ZMIANA STUDIUM UWARUNKOWAŃ I KIERUNKÓW ZAGOSPODAROWANIA PRZESTRZENNEGO GMINY KAŹMIERZ W CZĘŚCI OBEJMUJĄCEJ OBRĘBY CHLEWISKA I DOLNE POLE
ZMIANA STUDIUM UWARUNKOWAŃ I KIERUNKÓW ZAGOSPODAROWANIA PRZESTRZENNEGO GMINY KAŹMIERZ W CZĘŚCI OBEJMUJĄCEJ OBRĘB GAJ WIELKI I OBRĘB SIERPÓWKO
ZMIANA STUDIUM UWARUNKOWAŃ I KIERUNKÓW ZAGOSPODAROWANIA PRZESTRZENNEGO GMINY KAŹMIERZ W CZĘŚCI OBEJMUJĄCEJ WIEŚ KIĄCZYN I WIEŚ SIERPÓWKO
OBSZAR ZMIANY STUDIUM UWARUNKOWAŃ I KIERUNKÓW ZAGOSPODAROWANIA PRZESTRZENNEGO GMINY KAŹMIERZ
TEREN CMENTARZA
TEREN OGRÓDKÓW DZIAŁKOWYCH
TERENY SPORTU I REKREACJI
GRANICA ADMINISTRACYJNA GMINY
TERENY ZABUDOWY MIESZKANIOWEJ
TERENY ZABUDOWY LETNISKOWEJ
TERENY USŁUG
TERENY USŁUG WIELKOPRZESTRZENNYCH
TERENY PRZEMYSŁOWE I GOSPODARCZE
TERENY OBSŁUGI TECHNICZNEJ
TERENY LASÓW I DOLESIEŃ
TERENY ZIELENI DOLINNEJ NISKIEJ
TERENY ZIELENI URZĄDZONEJ
TERENY ROLNE
RZEKI I WODY OTWARTE
DROGA RELACJI KRAJOWEJ
DROGI UKŁADU PODSTAWOWEGO
DROGI UKŁADU DRUGORZĘDNEGO
LINIA KOLEJOWA
TEREN
PRZEDSIĘBIORSTWO ZAGOSPODAROWANIA MIASTA I OSIEDLI
URBAN DEVELOPMENT ENTERPRISE LTD
TEMAT: STUDIUM UWARUNKOWAŃ I KIERUNKÓW ZAGOSPODAROWANIA PRZESTRZENNEGO GMINY KAŹMIERZ
RYSUNEK: POLITYKA PRZESTRZENNA – KIERUNKI ZAGOSPODAROWANIA
ZLECENIODAWCA: ZARZĄD GMINY KAŹMIERZ
DATA: WRZESIEŃ 2001
UMOWA: z 30.11.1999 r.
SKALA: 1:10.000