Gm. KAZIMIERZA WIELKA, woj. świętokrzyskie

Asystent projektanta:					
Sprawdził:				12.2007r.	

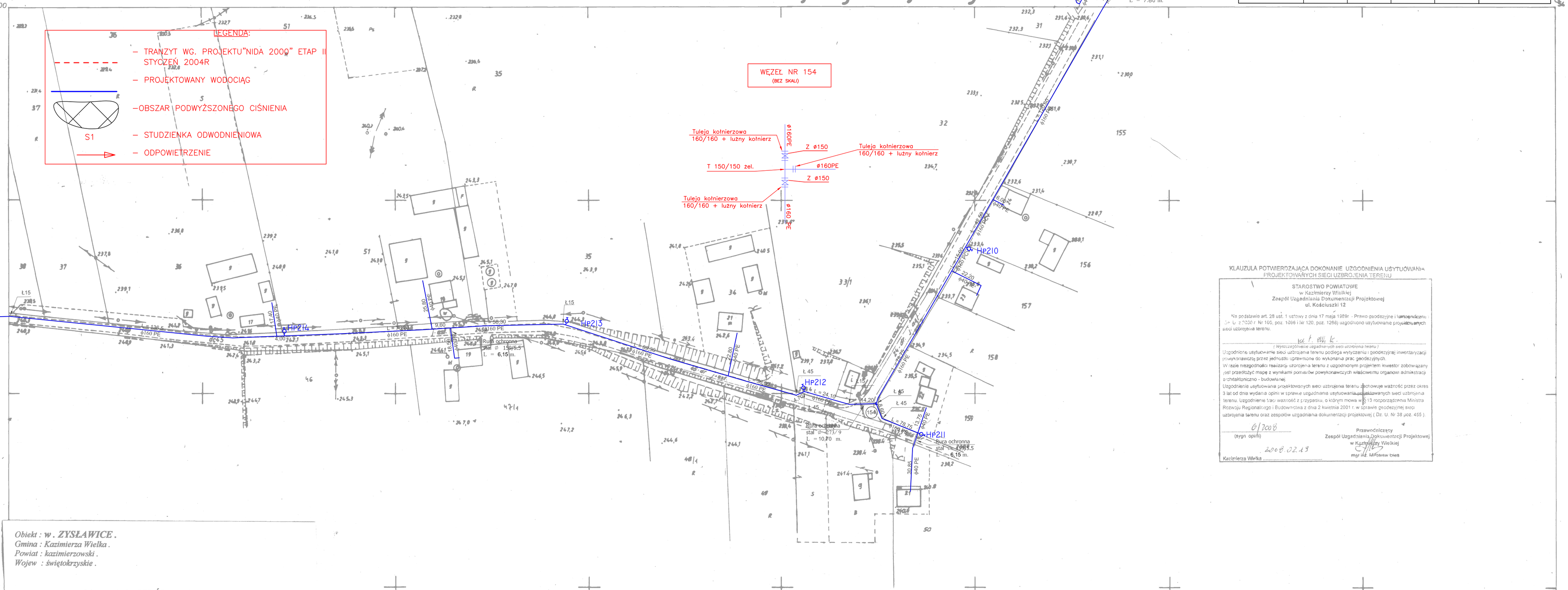

Obiekt : w. ZYSŁAWICE.
Gmina : Kazimierza Wielka.
Powiat : kazimierzowski.
Wojew : świętokrzyskie.

MAPA DO CELÓW PROJEKTOWYCH.
skala 1:1000.
Granice działek przyjęto z ewidencji gruntów.

Mapa : 163.421.082. *Zakres : A-5,6 B-1,2,3,4,5,6 C-4,5.*

Rozpoczęto :28.11.2006.
Zakończono 22.112007.

KLAUZULA POTWIERDZAJĄCA DOKONANIE UZGODNIENIA USYTUOWANIA PROJEKTOWANYCH SIECI UZBROJENIA TERENU

STAROSTWO POWIATOWE
w Kazimierzy Wielkiej
Zespół Uzgadniania Dokumentacji Projektowej
ul. Kościuszki 12

Na podstawie art. 28 ust. 1 ustawy z dnia 17 maja 1989r. - Prawo geodezyjne i kartograficzne (Dz. U. z 2000 r. Nr 100, poz. 1086 i Nr 120, poz. 1268) uzgodniono usytuowanie projektowanych sieci uzbrojenia terenu.

wz. t. ewi. k.
(Wyszczególnienie uzgadnianych sieci uzbrojenia terenu)

Uzgodnienie usytuowania sieci uzbrojenia terenu podlega weryfikacji i geodezyjnej inwentaryzacji powykonawczej przez jednostki uprawnione do wykonania prac geodezyjnych.
W razie niezgodności realizacji uzbrojenia terenu z uzgodnionym projektem inwestor zobowiązany jest przedłożyć mapę z wynikami pomiarów powykonawczych właściwemu organowi administracji architektoniczno - budowlanej.
Uzgodnienie usytuowania projektowanych sieci uzbrojenia terenu zachowuje ważność przez okres 3 lat od dnia wydania opinii w sprawie uzgadniania usytuowania projektowanych sieci uzbrojenia terenu. Uzgodnienie traci ważność z przypadku, o którym mowa w § 13 rozporządzenia Ministra Rozwoju Regionalnego i Budownictwa z dnia 2 kwietnia 2001 r. w sprawie geodezyjnej sieci uzbrojenia terenu oraz zespołów uzgadniania dokumentacji projektowej (Dz. U. Nr 38 poz. 455).

6/2008
(sygn. opieki)

Przewodniczący
Zespół Uzgadniania Dokumentacji Projektowej
w Kazimierzy Wielkiej
mgr inż. Mirosław Kniś

Kazimierza Wielka 2008.02.13

STAROSTA POWIATU KAZIMIERSKIEGO
Powiatowy Ośrodek Dokumentacji Geodezyjnej i Kartograficznej w Kazimierzy Wielkiej
W obszarze oznaczonym linią czerwoną dokonano aktualizacji treści mapy zasadniczej. Dokumenty z pomiaru uzupełniającego przyjęto do zasobu powiatowego w dniu 11-DEC-2007 i zewidencjonowano pod nr 3234-172/2007
Niniejsza mapa może służyć do celów projektowania. Projektowane obiekty budowlane wymagające pozwolenia na budowę podlegają wytyczeniu i inwentaryzacji powykonawczej przez jednostki uprawnione do wykonywania prac geodezyjnych.
Kazimierza Wielka 10.12.2007 projektant

Nazwa rysunku: Plan zagospodarowania terenu ark. nr 163.421.082					Nr rysunku: 114
Obiekt: Projekt sieci wodociągowej dla sołectw Nagórzanki, Zysławice, Wojsławice, Dalechowice,Krzyszkowice, Chruszczyna Mała, Chruszczyna Wielka, Łękawa, Wielgus, Sieradzice, Góry Sieradzkie, Boronice, Pasmiechy gm. Kazimierza Wielka:					Skala: 1:1000
					Stadium: PB/PW
Projektował:	Specjalność:	Nr upr.:	Podpis:	Data:	
				12.2007r.	
Asystent projektanta:					
Sprawdził:				12.2007r.	

163.421.082
1:1000

Mapa sytuacyjno-wysokościowa

Założona w 2002 r. przez geodetę uprawnionego inż. Andrzeja Kłę
Zatw. GUGiK Nr 2257

421.034
081

wieś ZYSŁAWICE

3359/2007