UWAGI:

- WYKONAWCA GWARANTUJE, ŻE WSZYSTKIE PRACE BUDOWLANE BĘDĄ PROWADZONE Z NAJWYŻSZĄ STARANNOŚCIĄ TAK ABY ZAPEWNIĆ MAKSYMALNĄ OCHRONĘ ISTNIEJĄCEJ ZIELENI.
- KAŻDY PRZYPADEK USZKODZENIA DRZEW MUSI BYĆ NIEZWŁOCZNIE ZGŁOSZONY INWESTOROWI
- JAKO POZIOM ± 0,00 PRZYJĘTO POZIOM WYKOŃCZENIA TERENU PRZED SCENĄ
- ŻADEN WYMIAR NIE MOŻE BYĆ SKALOWANY Z TEGO RYSUNKU
- WSZYSTKIE WYMIARY SPRAWDZIĆ NA BUDOWIE
- WSZELKIE WĄTPLIWOŚCI ZGŁOSIĆ NIEZWŁOCZNIE PROJEKTANTOWI
- WYKONAWCA GWARANTUJE, ŻE WSZELKIE PRACE PROWADZONE NA BUDOWIE SĄ ZGODNE Z AKTUALNYMI PRZEPISAMI I NORMAMI

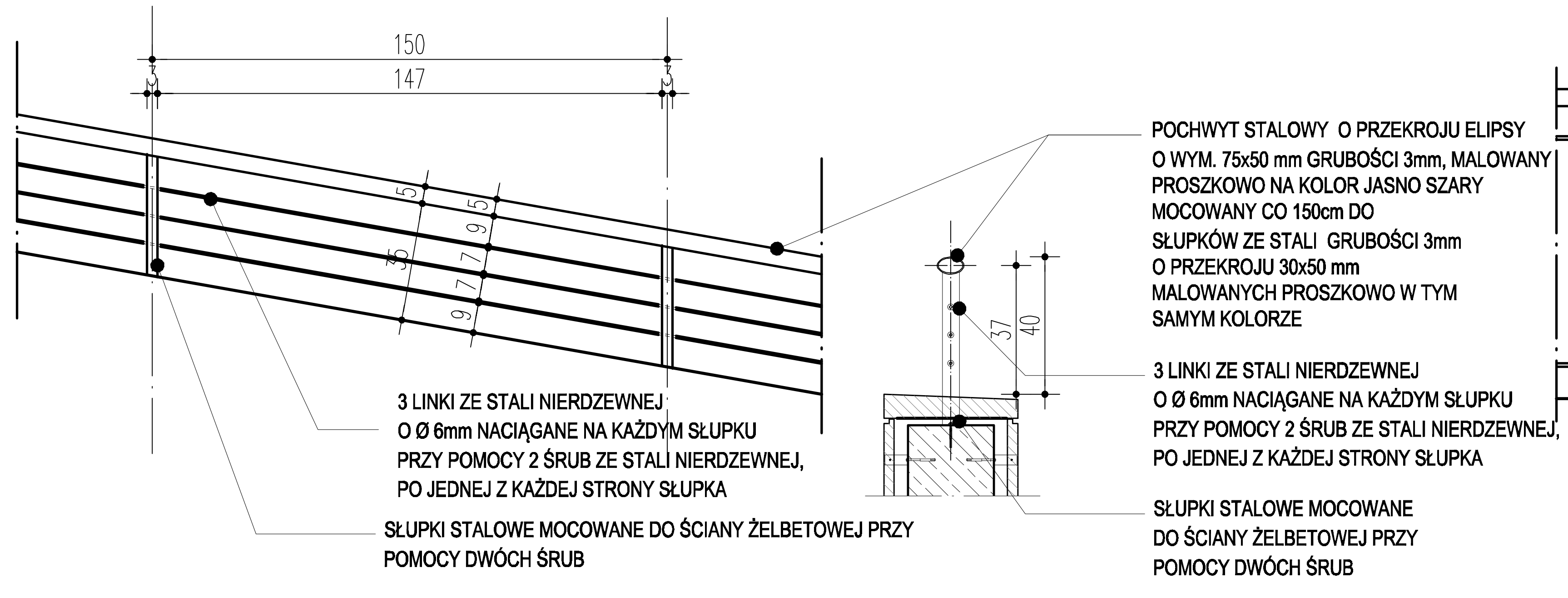

B-1 Fragment balustrady przy trybunach
Skala 1:20

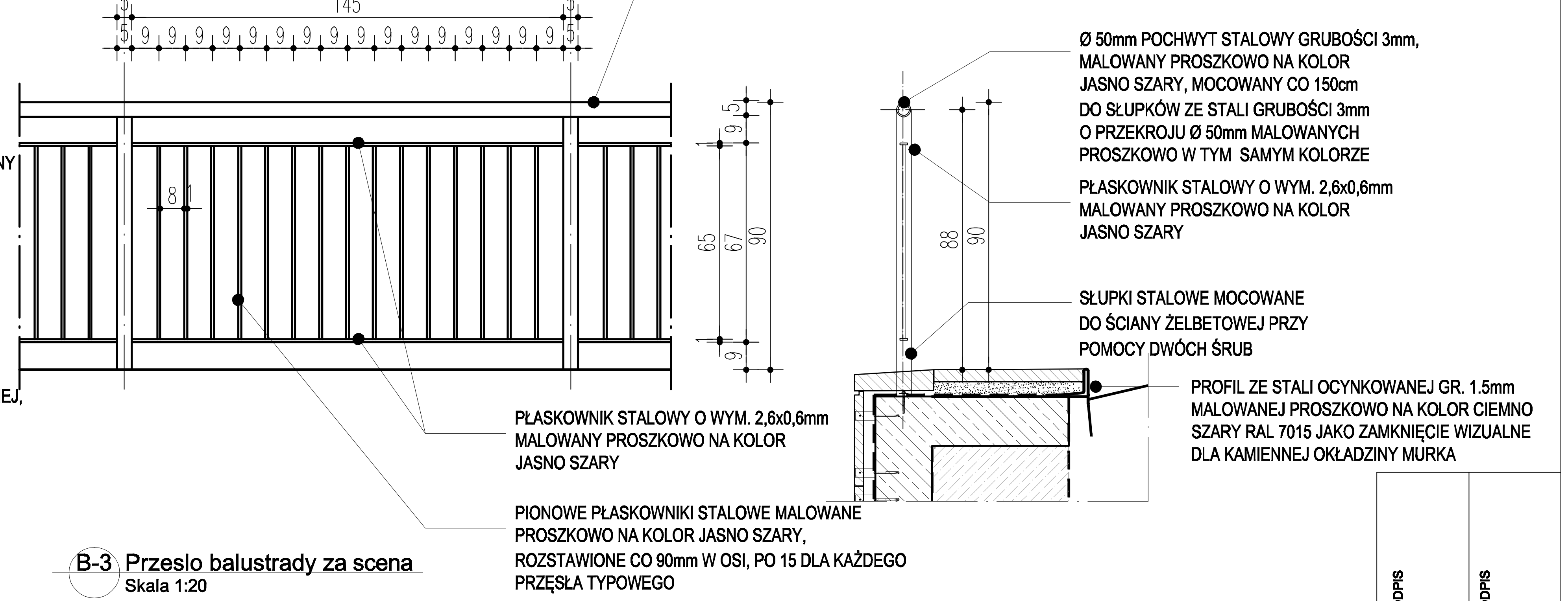

B-3 Przeslo balustrady za scena
Skala 1:20

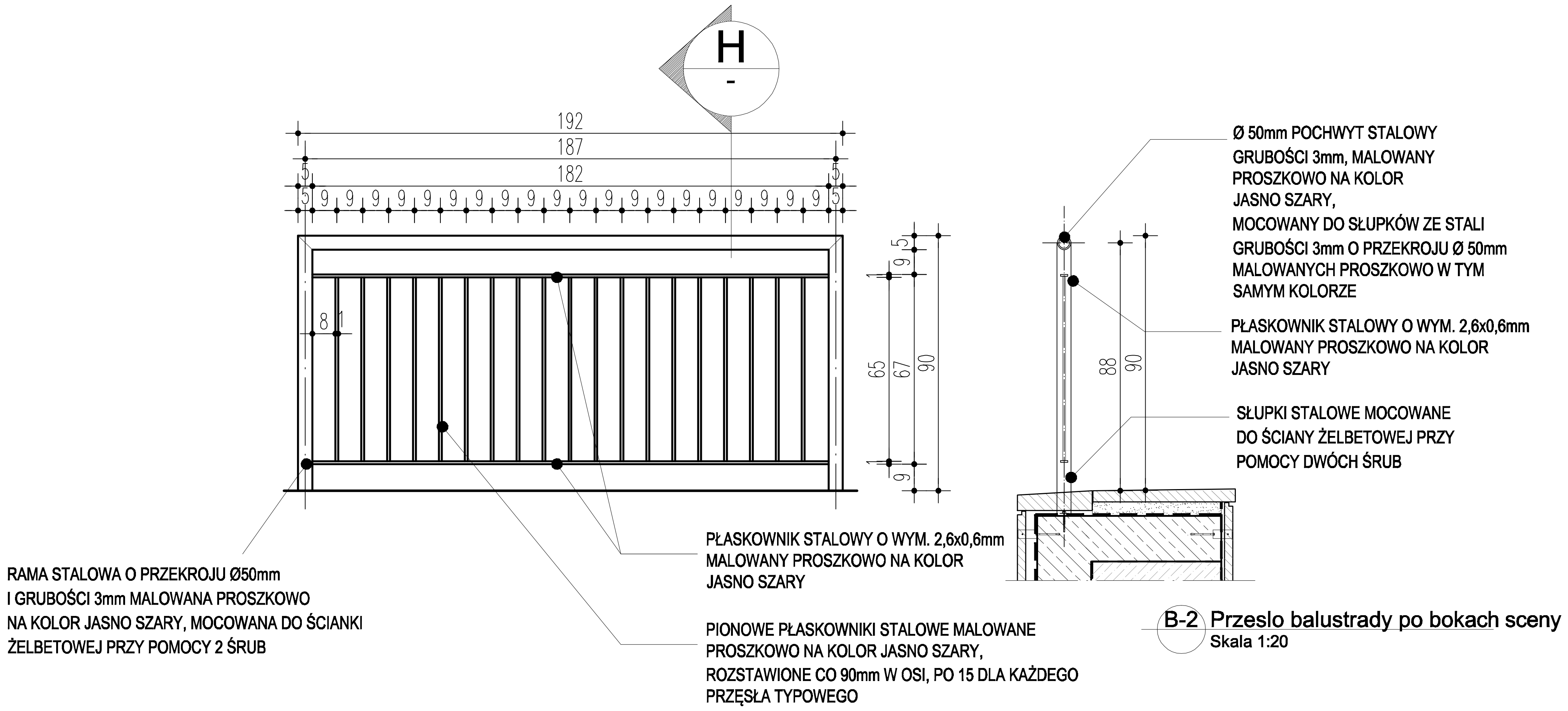

B-2 Przeslo balustrady po bokach sceny
Skala 1:20

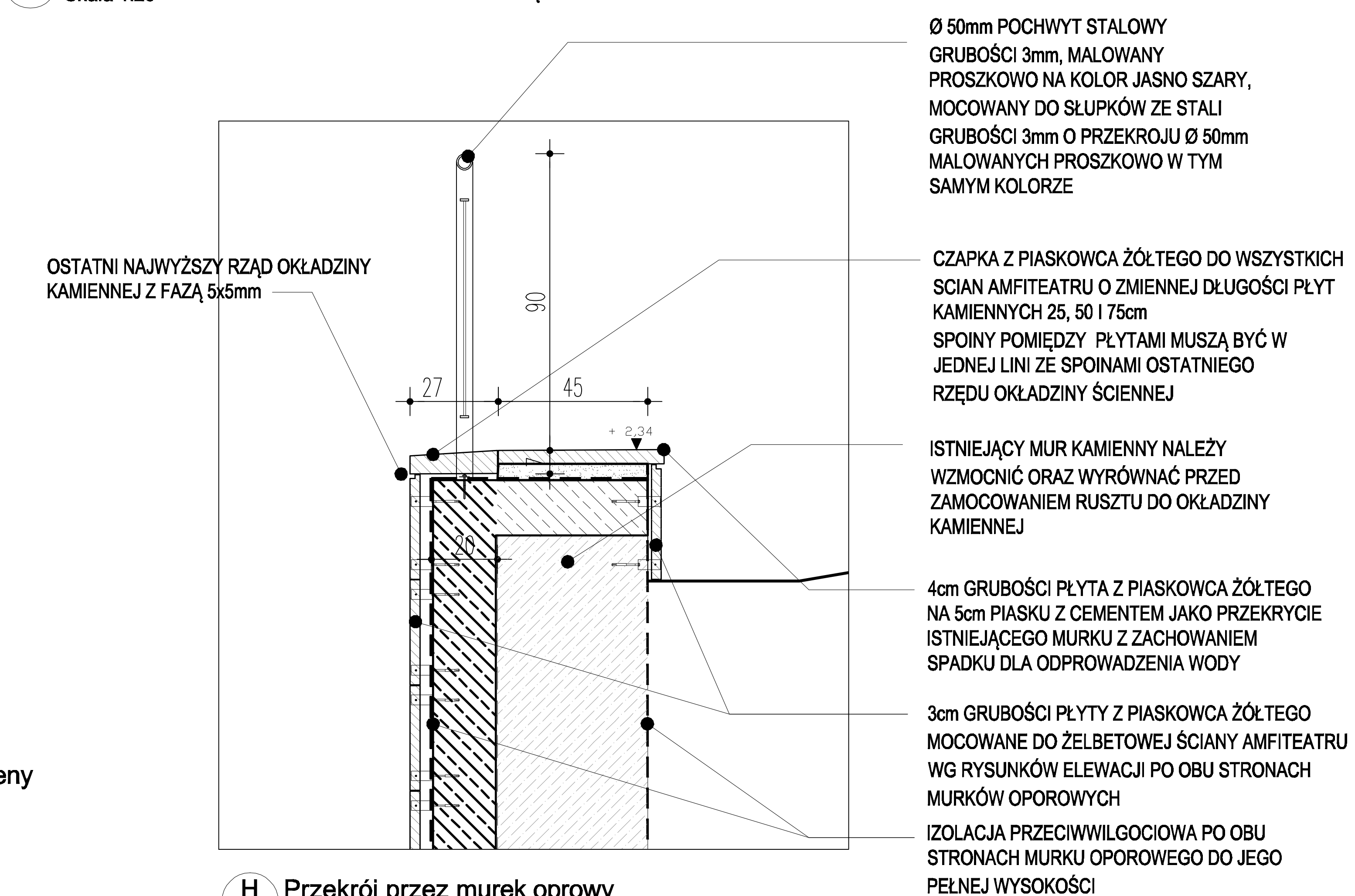

H Przekrój przez murek oprowy
Skala 1:20

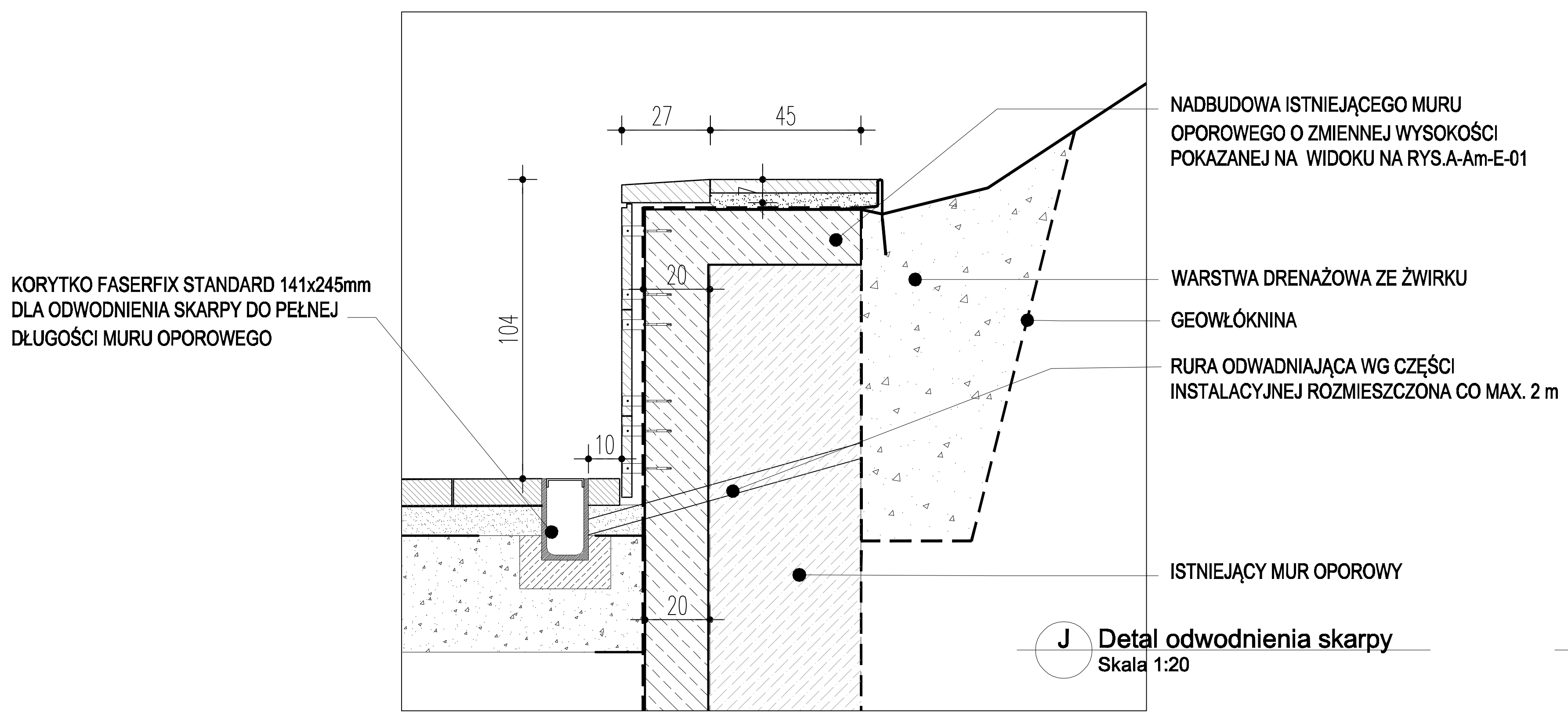

J Detal odwodnienia skarpy
Skala 1:20

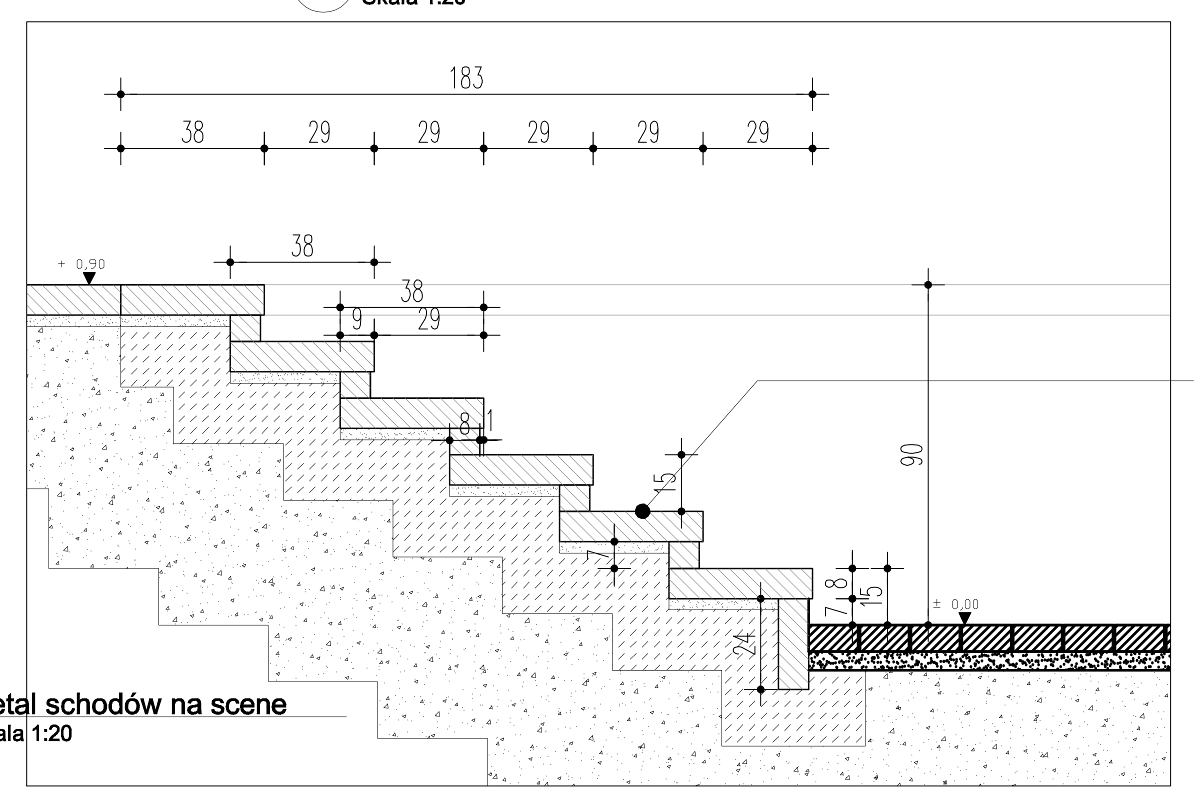

I Detal schodów na scene
Skala 1:20

STUDIO MEKS I WSPÓLNICY SPÓŁKA JAWNA	TEMAT OPRACOWANIA: PROJ. REWITALIZACJI PARKU MIEJSKIEGO PRZEBUDOWA AMFITEATRU		ADRES INWESTYCJI: KAZIMIERZA WIELKA DZ. NR EWID 2576/1 ; 2578	PROJEKTOWAŁ: mgr inż. arch. Kinga Chrząszczyńska nr upr. SW-27/2006	PODPIS
	No. PROJ.: 07030	TYTUŁ RYSUNKU: DETALE / WERSJA: P	INWESTOR: GMINA KAZIMIERZA WIELKA	SPRAWDZIŁ: mgr inż. arch. Bartosz Prokop upr. nr 199/01	PODPIS
NR RYS.: A-Am-D-02	BRANŻA: ARCHITEKTURA	FAZA: PBW	SKALA: 1:20 @ A2 / DATA: 2008-04		