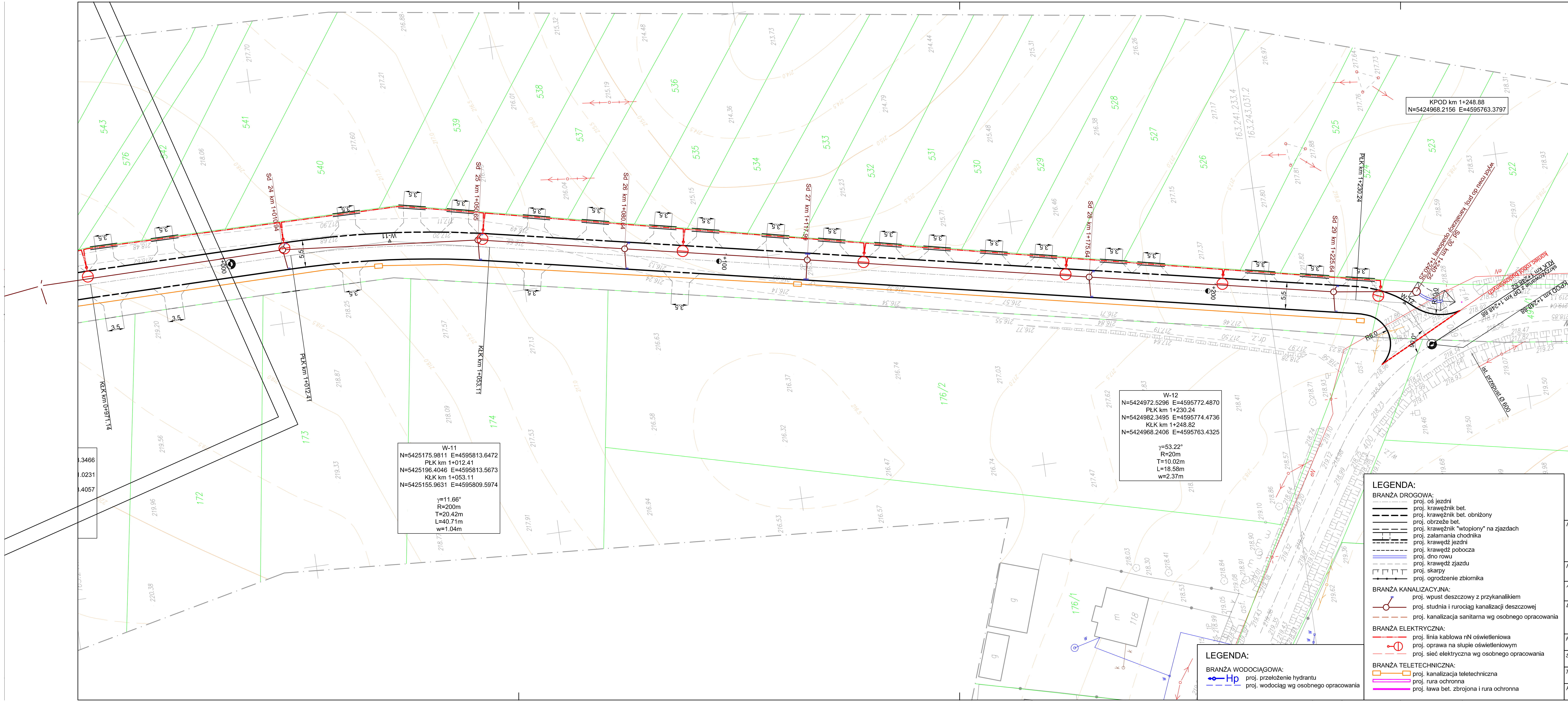

LEGENDA:

BRANŻA DROGOWA:
- proj. oś jezdni
- proj. krawężnik bet.
- proj. krawężnik bet. obniżony
- proj. obrzeże bet.
- proj. krawężnik "wtopiony" na zjazdach
- proj. załamania chodnika
- proj. krawędź jezdni
- proj. krawędź pobocza
- proj. dno rowu
- proj. krawędź zjazdu
- proj. skarpy
- proj. ogrodzenie zbiornika

BRANŻA KANALIZACYJNA:
- proj. wpust deszczowy z przykanalikiem
- proj. studnia i rurociąg kanalizacji deszczowej
- proj. kanalizacja sanitarna wg osobnego opracowania

BRANŻA ELEKTRYCZNA:
- proj. linia kablowa nN oświetleniowa
- proj. oprawa na słupie oświetleniowym
- proj. sieć elektryczna wg osobnego opracowania

BRANŻA TELETECHNICZNA:
- proj. kanalizacja teletechniczna
- proj. rura ochronna
- proj. ława bet. zbrojona i rura ochronna

LEGENDA:

BRANŻA WODOCIĄGOWA:
- Hp proj. przełożenie hydrantu
- proj. wodociąg wg osobnego opracowania

Inwestor: Gmina Kazimierza Wielka ul. T. Kościuszki 12 28-500 Kazimierza Wielka	*Biuro projektowe:* SERPENTYNA Marek Faryna 30-710 Kraków ul. Krzywda 12A/BS5
Nazwa: Budowa drogi gminnej Kazimierza Wielka - Odonów	
Adres: *Miejscowość:* Odonów · *Gmina:* Kazimierza Wielka · *Powiat:* kazimierski · *Województwo:* świętokrzyskie	
Etap: PROJEKT ARCHITEKTONICZNO-BUDOWLANY BRANŻA WODOCIĄGOWA	
Projektant: mgr inż. Jacek Kożuch — Upr. nr BPP 31/83 Sieci wodociągowe, kanalizacyjne i cieplne	*Podpis:*
Sprawdzający: mgr inż. Piotr Konior — Upr. 1237/61 Spec. Instalacyjna	*Podpis:*
Tytuł: Plan sytuacyjny - IV	
Projekt nr: 28 · *Data:* Kraków, wrzesień 2008 r.	*Skala:* 1:500 · *Nr rys.:* 2.4