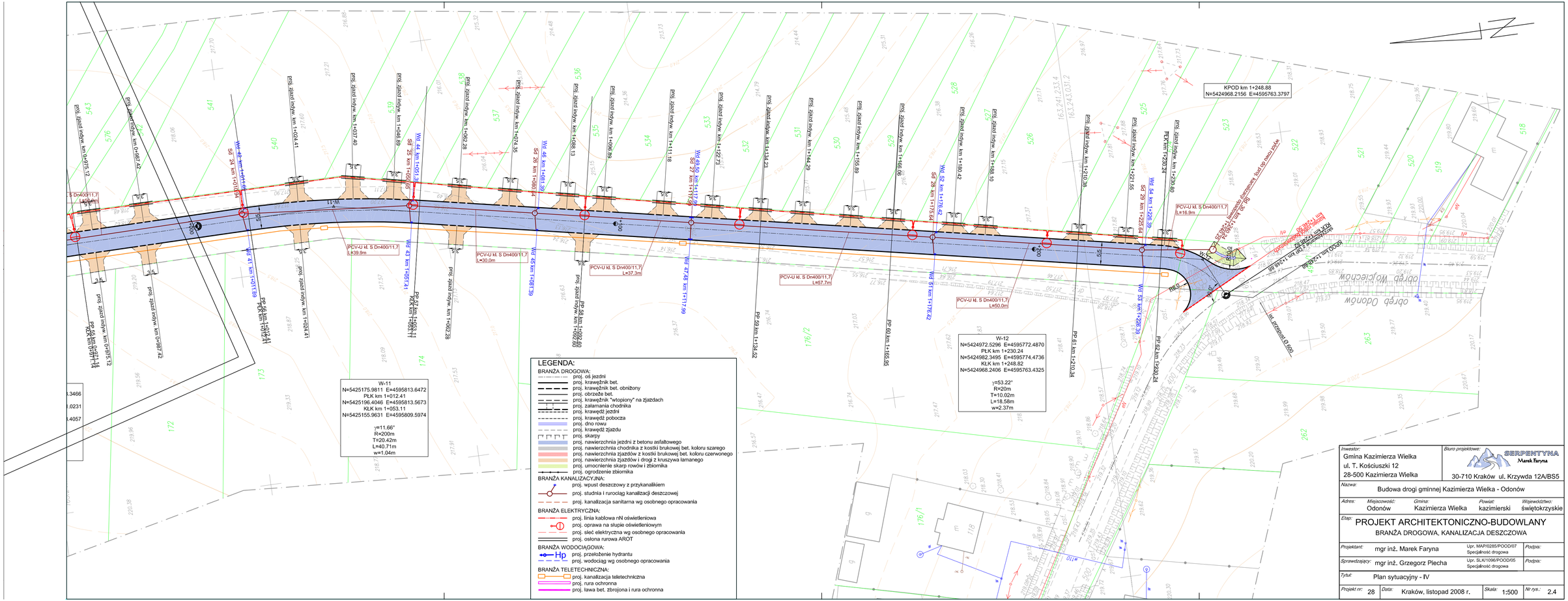

Inwestor: Gmina Kazimierza Wielka, ul. T. Kościuszki 12, 28-500 Kazimierza Wielka	Biuro projektowe: SERPENTYNA Marek Faryna, 30-710 Kraków ul. Krzywda 12A/BS5
Nazwa: Budowa drogi gminnej Kazimierza Wielka - Odonów	
Adres: Miejscowość: Odonów; Gmina: Kazimierza Wielka; Powiat: kazimierski; Województwo: świętokrzyskie	
Etap: PROJEKT ARCHITEKTONICZNO-BUDOWLANY BRANŻA DROGOWA, KANALIZACJA DESZCZOWA	
Projektant: mgr inż. Marek Faryna	Upr. MAP/0285/POOD/07 Specjalność drogowa; Podpis:
Sprawdzający: mgr inż. Grzegorz Plecha	Upr. SLK/1096/POOD/05 Specjalność drogowa; Podpis:
Tytuł: Plan sytuacyjny - IV	
Projekt nr: 28; Data: Kraków, listopad 2008 r.; Skala: 1:500; Nr rys.: 2.4	