

PROJEKT BUDOWLANY

**BUDOWA PARKINGU przy ulicy
PARTYZANTÓW Nr 4
w KAZIMIERZY WIELKIEJ**

Projektant:

Ryszard Czapeżyński
Kazimierza Wielka
ul. Partyzantów 12/10

WYKAZ ZAŁĄCZNIKÓW

I. CZEŚĆ OPISOWA

1. Opis techniczny.
2. Decyzja o warunkach zabudowy i zagospodarowania terenu.
3. Opinia ZUDP Starostwa Powiatu Kazimierza Wielka.
4. Kosztorys inwestorski:
 - a) przedmiar robót
 - b) kosztorys
 - c) kosztorys ślepy
5. Obliczenie robót ziemnych

II. CZEŚĆ RYSUNKOWA

- | | |
|---|-----------|
| 1. Orientacja skala 1:10 000 | rys. nr 1 |
| 2. Plan sytuacyjny skala 1:500 | rys. nr 2 |
| 3. Plan zagospodarowania skala 1:200 | rys. nr 3 |
| 4. Przekroje poprzeczne skala 1:100 | rys. nr 4 |
| 5. Przekrój normalno-konstrukcyjny skala 1:20 | rys. nr 5 |
| 6. Studzienka ściekowa | rys. nr 6 |
| 7. Studzienka kontrolna | rys. nr 7 |

OPIS TECHNICZNY

do projektu budowlanego
budowy parkingu przy ulicy Partyzantów Nr 4
w Kazimierzy Wielkiej

I PODSTAWA OPRACOWANIA

- Projekt budowlany budowy parkingu przy ulicy Partyzantów Nr 4 w Kazimierzy Wielkiej opracowano w oparciu o Umowę o dzieło Nr 01/2006 oraz protokołem uzgodnień z dnia 02.01.2006r
- Decyzję o warunkach zabudowy i zagospodarowania terenu.
- Opinię ZUDP Starostwa Powiatowego w Kazimierzy Wielkiej Nr 16/2006
- Podkłady sytuacyjno-wysokościowe wykonane przez geodetę uprawnionego.
- Rozporządzenie Ministra Transportu i Gospodarki Morskiej z dnia 2 marca 1999 roku w sprawie warunków technicznych jakie powinny posiadać drogi publiczne i ich usytuowanie /Dz.U. Nr 43 poz. 430/ z dnia 14 maja 1999 roku.
- pomiarów sytuacyjno-wysokościowych w terenie.

II STAN ISTNIEJĄCY

Obecnie na działce Nr 161 przy ulicy Partyzantów Nr 4 znajduje się plac o nawierzchni gruntowej i jest nieprzystosowany do postoju samochodów osobowych. Ulica naprzeciwko istniejącego placu jest nieprzystosowana do parkowania samochodów, które utrudniają przejazd poruszającym się pojazdom.

IV STAN PROJEKTOWANY

Na istniejącej działce projektuje się utwardzenie placu kostką – betonową obramowaną krawężnikami betonowymi oraz poszerzenie jezdni przy ulicy Partyzantów naprzeciw działki utwardzanego placu wraz z chodnikiem z kostki betonowej.

VI NAWIERZCHNIA

Nawierzchnia ulicy Partyzantów naprzeciwko działki Nr 161 zostanie poszerzona z 4,50 m do 5,50 m. Konstrukcja poszerzenia wykonana będzie jako nawierzchnia tłuczniowa – dwuwarstwowa grubości 25 cm na podsypce z piaskowej grubości 10 cm z wyprofilowaniem masą mineralno-asfaltową grubości 2 cm co jest przedstawione na przekroju normalno-konstrukcyjnym. Chodnik dla pieszych zostanie wykonany z kostki betonowej – kolorowej grubości 6 cm na podsypce piaskowej grubości 10 cm. Nawierzchnia na placach postojowych projektuje się wykonać z kostki brukowej – kolorowej grubości 8 cm układanej na podsypce cementowo-piaskowej grubości 3 cm na podbudowie z kruszywa łamanego grubości 5 cm po uwałowaniu.

V ODWODNIENIE

Odprowadzenie wód opadowych odbywać się będzie powierzchniowo zgodnie z zaprojektowanymi spadkami w kierunku krawężnika i zaprojektowanych kratak ściekowych, które odprowadzą część wód opadowych do kolektora w kierunku istniejącej kratki ściekowej przy budynku Starostwa Powiatu.

Wody opadowe z połaci dachowej budynku od wylotu rynien spustowych należy podłączyć do istniejącej studzienki ściekowej przy budynku rurami z PCV ø200.

IX POZOSTAŁE ROBOTY

Przed wykonaniem robót ziemnych na projektowanym obiekcie należy wcześniej istniejące kable energii elektrycznej zabezpieczyć rurami osłonowymi z PCV. Wykopy w odległości mniejszej niż 5 m od kabla należy wykonywać ręcznie i pod nadzorem RZE Micchów.

Skrzyżowanie należy wykonać zgodnie z PN-75/E-05125

Roboty objęte zakresem budowy nie oddziałują negatywnie na środowisko.

Ing. Sławomir Czajkowski
uprawniony do projektowania
i wykonywania robót budowlanych
Nr 02/024/2010
ul. Pałeczki 12/10
26-580 Kazimierz Wielki
Sprawdził:

Obliczenie robót ziemnych

STAROSTWO POWIATOWE
w Kazimierzy Wielkiej

do projektu budowy parkingu przy ulicy Partyzantów Nr 4 w Kazimierzy Wielkiej

Kilometr	Hektometr	Powierzchnia		Średnia powierzchnia		Odległość	Objętość		Zużycie na miejscu	Nadmiar objętości		Suma algebraiczna
		wykop +	nasyp -	wykop +	nasyp -		wykop +	nasyp -		wykop -	nasyp -	
		m ²		m ²			mp.	m ³		m ³		
	0-000	2,80	3,40	Z. przen.								37
	0+009,5	0,20	7,40	1,50	5,40	9,50	14	51	14		37	186
	0 024,5	-	12,80	0,10	10,10	15,0	2	151	2		149	320
	0+034,5	-	14,00	-	13,40	10,0	-	134	-		134	472
	0-045	-	15,00	-	14,50	10,5	-	152	-		152	
$472 - [(986 \times 0,26) - (184,5 \times 0,16)] = 186 + 351 = 537 \text{ m}^3$												
<p><i>(Signature)</i> Starosta Powiatu ul. Partyzantów 42/10 28-500 Kazimierz Wielki</p>												
Do przen												

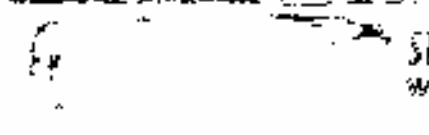
	STAROSTWO POWIATOWE w Kazimierzu Wielkim
ZAŁĄCZNIK NINIEJSZY STANOWI CZĘŚĆ SKŁADOWĄ POZWOLENIA NA BUDOWL OBIEKTU BUDOWLANEGO.	
NR	Z DNIA

CZĘŚĆ RYSUNKOWA

- | | |
|---|-----------|
| 1. Orientacja skala 1:10 000 | rys. nr 1 |
| 2. Plan sytuacyjny skala 1:500 | rys. nr 2 |
| 3. Plan zagospodarowania skala 1:200 | rys. nr 3 |
| 4. Przekroje poprzeczne skala 1:100 | rys. nr 4 |
| 5. Przekrój normalno-konstrukcyjny skala 1:20 | rys. nr 5 |
| 6. Studzienka ściekowa | rys. nr 6 |
| 7. Studzienka kontrolna | rys. nr 7 |

Mapa do celów projektowych

Działka 161

Obręb: KAZIMIERZA WIK
Jedn. ewid.: Kazimierza Wielka
powiat kazimierski

163.241.122.3

skala 1: 500

Orientacja 1: 10 000

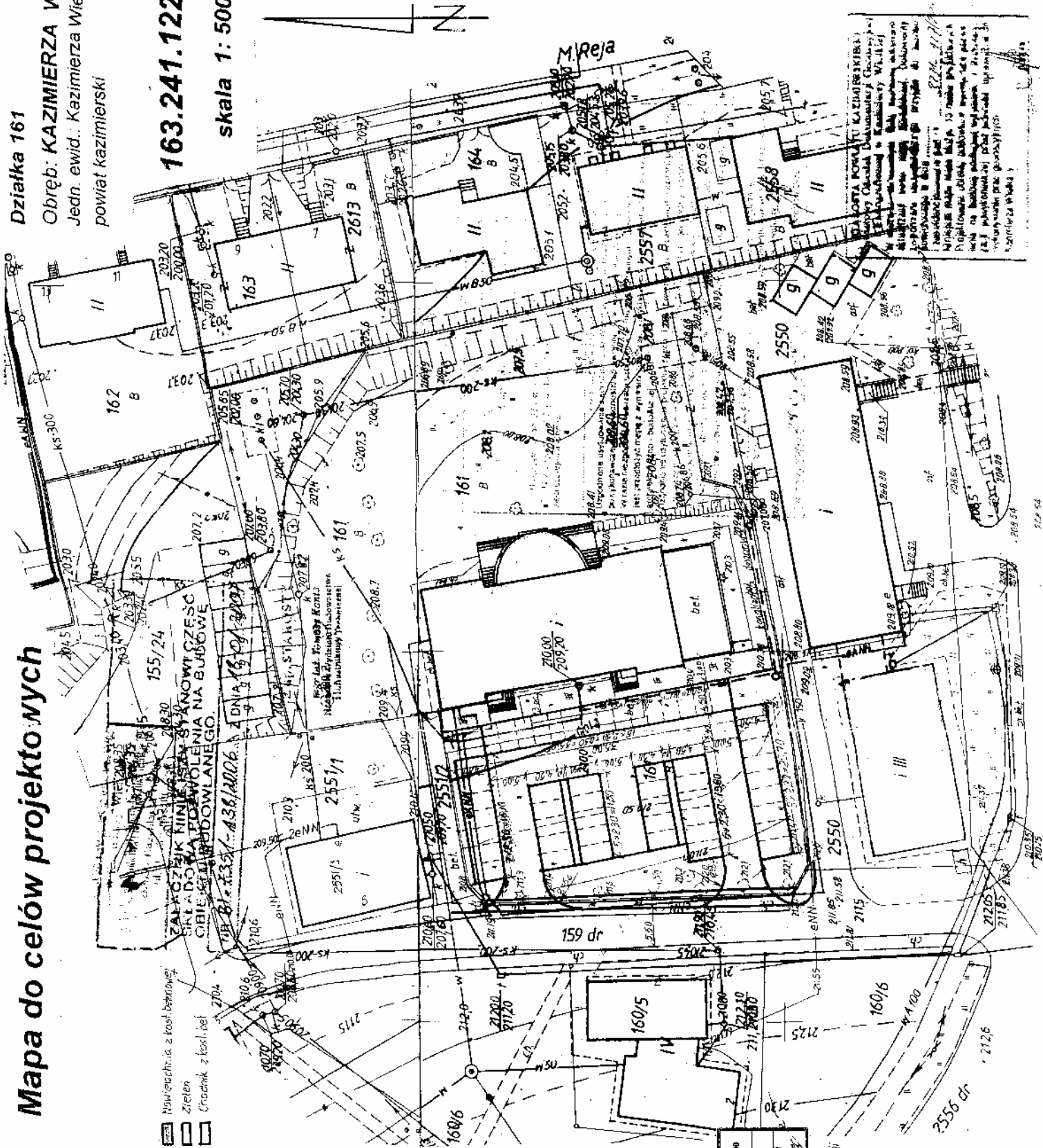
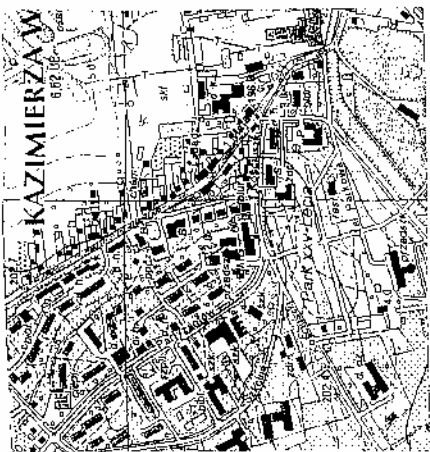

- Nowe wyznaczenie z koszt. budowlanej
- Zielen
- Granicnik z kost. del

163.241.124.1

NAZWA OBIEKTU	Budowa parkingu przy ulicy Parkowej nr 4 w Kazimierzu Wielkim	Skala 1:500
INWESTOR	Urząd Miasta i Gminy w Kazimierzu Wielkim	Nr 2
NAZWA KRSIUNKA	Plan sytuacyjny	Rys.
PROJEKTANT	Camparossa Ryszard WZDP-81.D.066	

Granice nieruchomości przyjęto według ewidencji gruntów. Układ odniesienia współrzędnych X, Y - '65, a wysokości - Kronsztadt.

Mapę tę wykonał mgr inż. Tadeusz Peński (pozow. nr. 7987) w lutym 2006 r.

SYTUACJA Skala 1:200

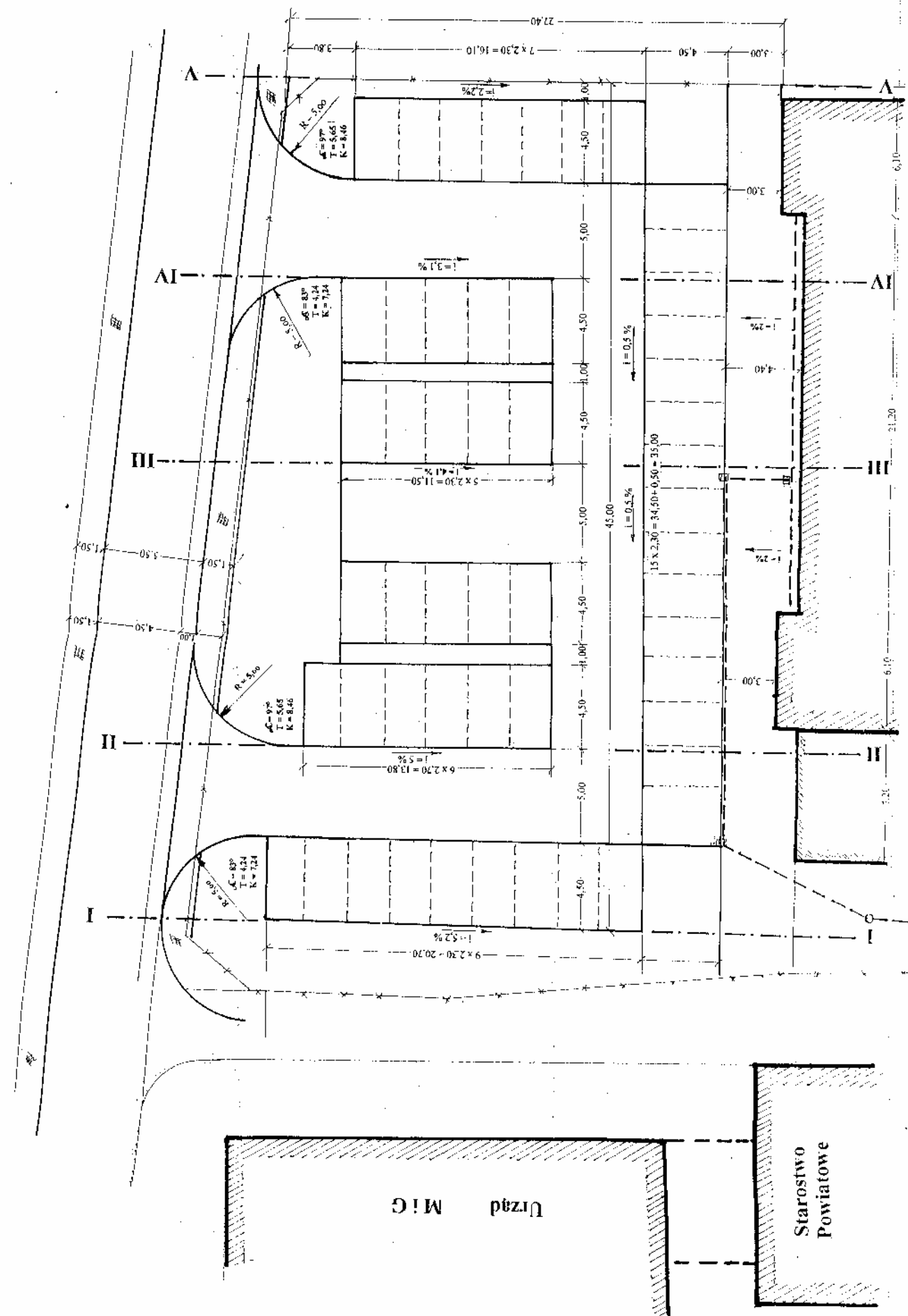

PROJEKTANT	Charyzmatyczny Biuro Architektoniczne
NAZWA WYKONANIA	Stwierdzenie
INWESTOR	Lizak Marcin i Grzegorz Kozłowski
NZ	3
NAZWA OBIĘKTU	Biuro parafialne przy ulicy Fortecznej nr 4
Skala 1:200	

NAZWA ORIENTU	Indowna parkinga przy ulicy Parkowej nr 4
INVENTOR	Urząd Miejski w Gdyni w Katedrze Wydziału
PROJEKTANT	Pracownia Projektowa WZP-31/066
WZDŁ-31/066	
Skala 1:100	
Nr 4	

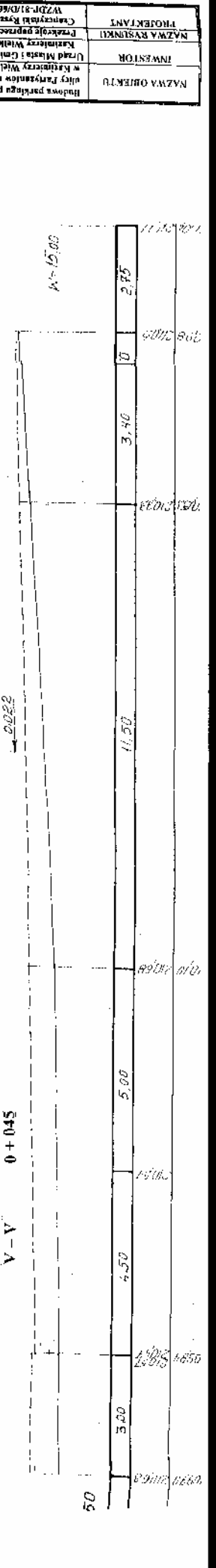
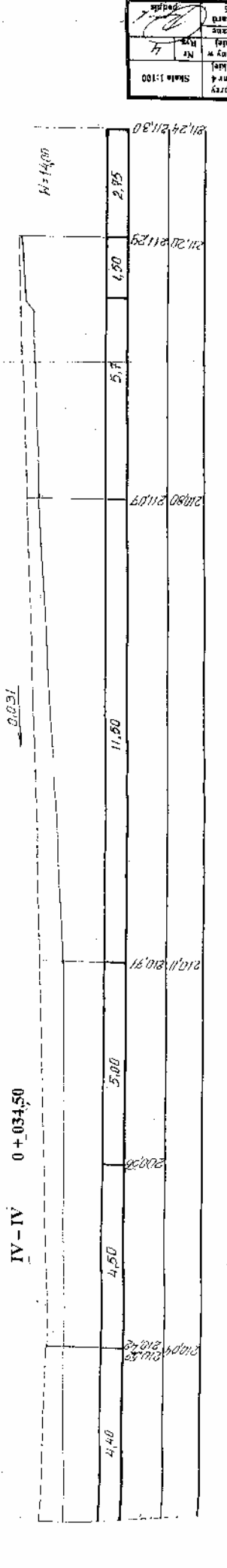
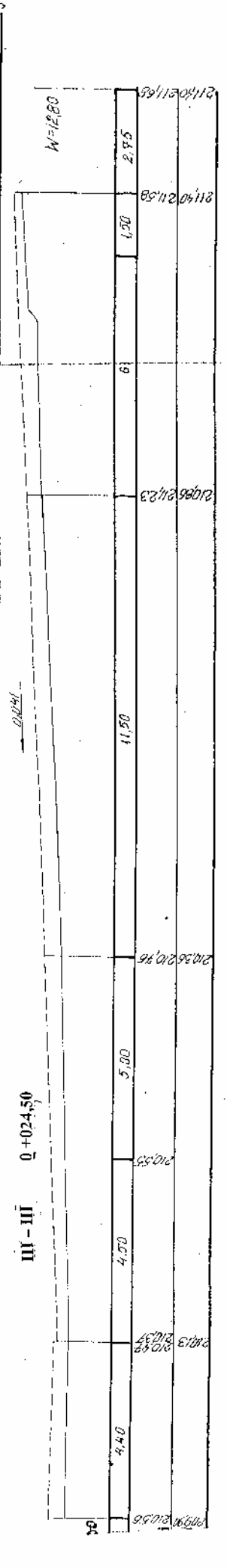
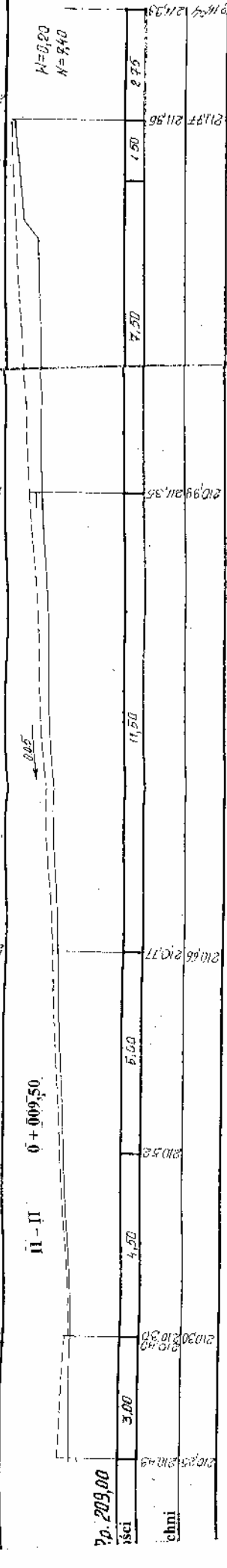
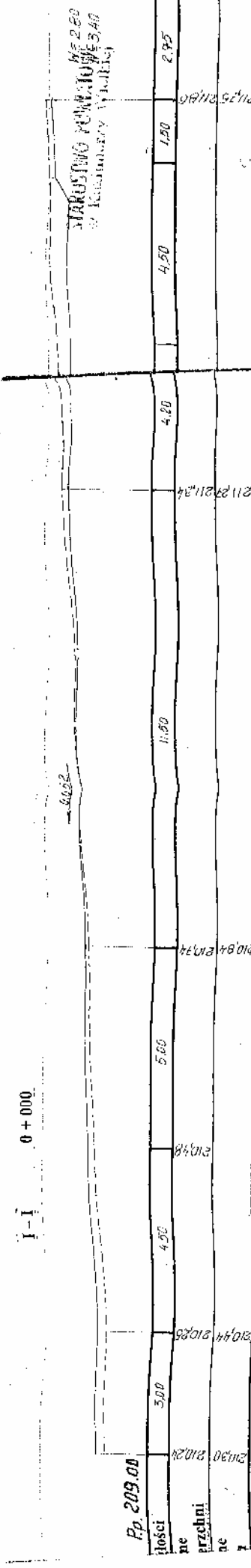

Rp. 209.00

Wysokości

210.94, 210.84, 210.75

210.94, 210.84, 210.75

Rp. 209.00

Wysokości

210.66, 210.58, 210.50

210.66, 210.58, 210.50

Rp. 209.00

Wysokości

210.36, 210.33, 210.25

210.36, 210.33, 210.25

Rp. 209.00

Wysokości

210.11, 210.07, 209.95

210.11, 210.07, 209.95

Rp. 209.00

Wysokości

209.70, 209.68, 209.60

209.70, 209.68, 209.60

PRZEKRÓJ NORMALNO-KONSTRUKCYJNY

Wjazdów

WYKONANO PRZEZ
BIURO PROJEKTOWE
WYBUDOWA WARSZAWY

Skala 1:20

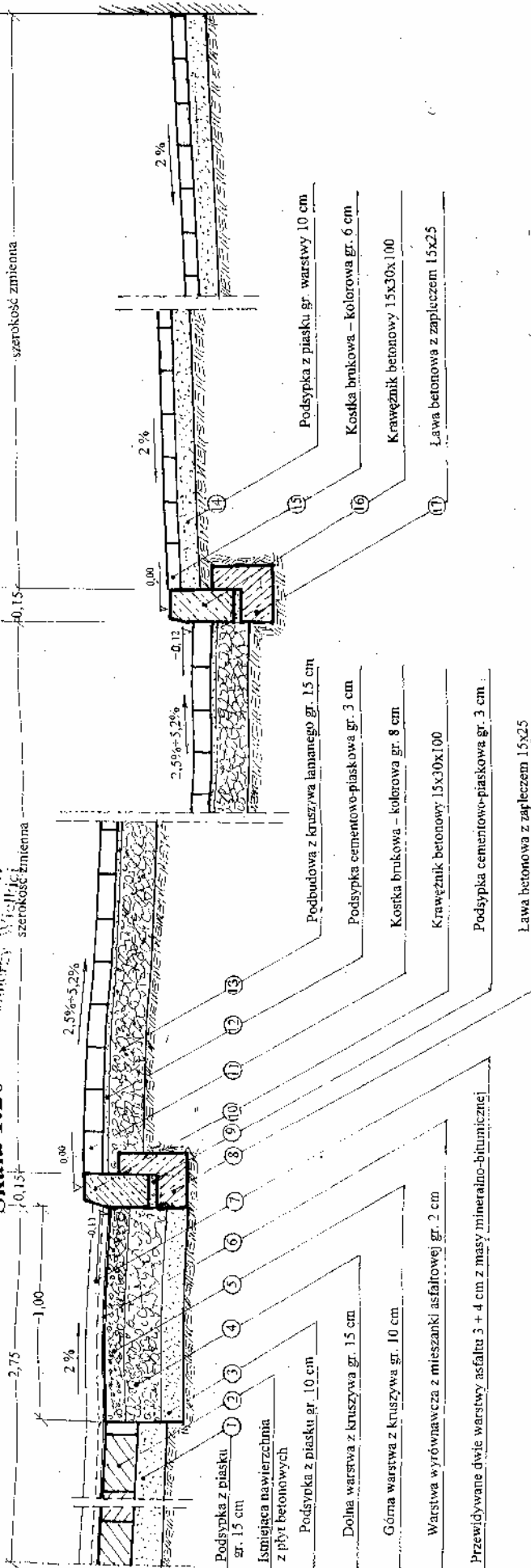

Chodników

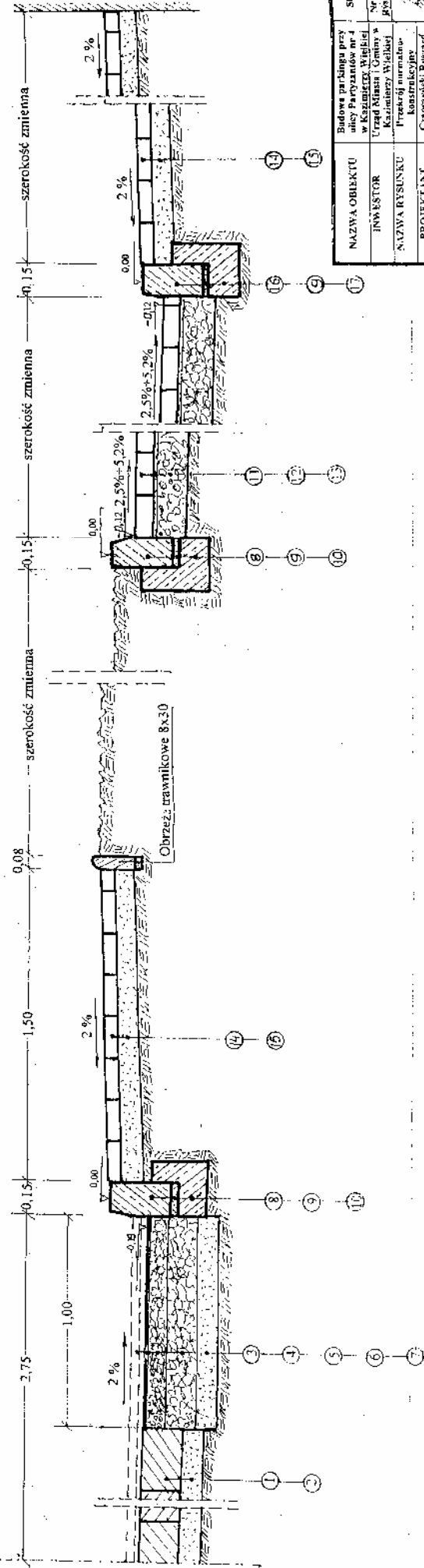

NAZWA OBIEKTU	Budowa parkingu przy ulicy Partyzantów nr 4 w Keszczycach, Wieliczka	Strona 11-20
INWESTOR	Urząd Miasta i Gminy w Kazimierzu Wielkim	№ 5
NAZWA RYSUNKU	Przebieg normalno-konstrukcyjny	PK 5
PROJEKTANT	Czyżewski Edward	podpis
	WZDR. SLD.046	

STUZIENKA ŚCIEKOWA Z KRĘGÓW BETONOWYCH, Z OSADNIKIEM

Nr. 6

Skala 1:20

Numerary w cni
STAROSTWO POWIATOWE
w Kazimierzy Wielkiej

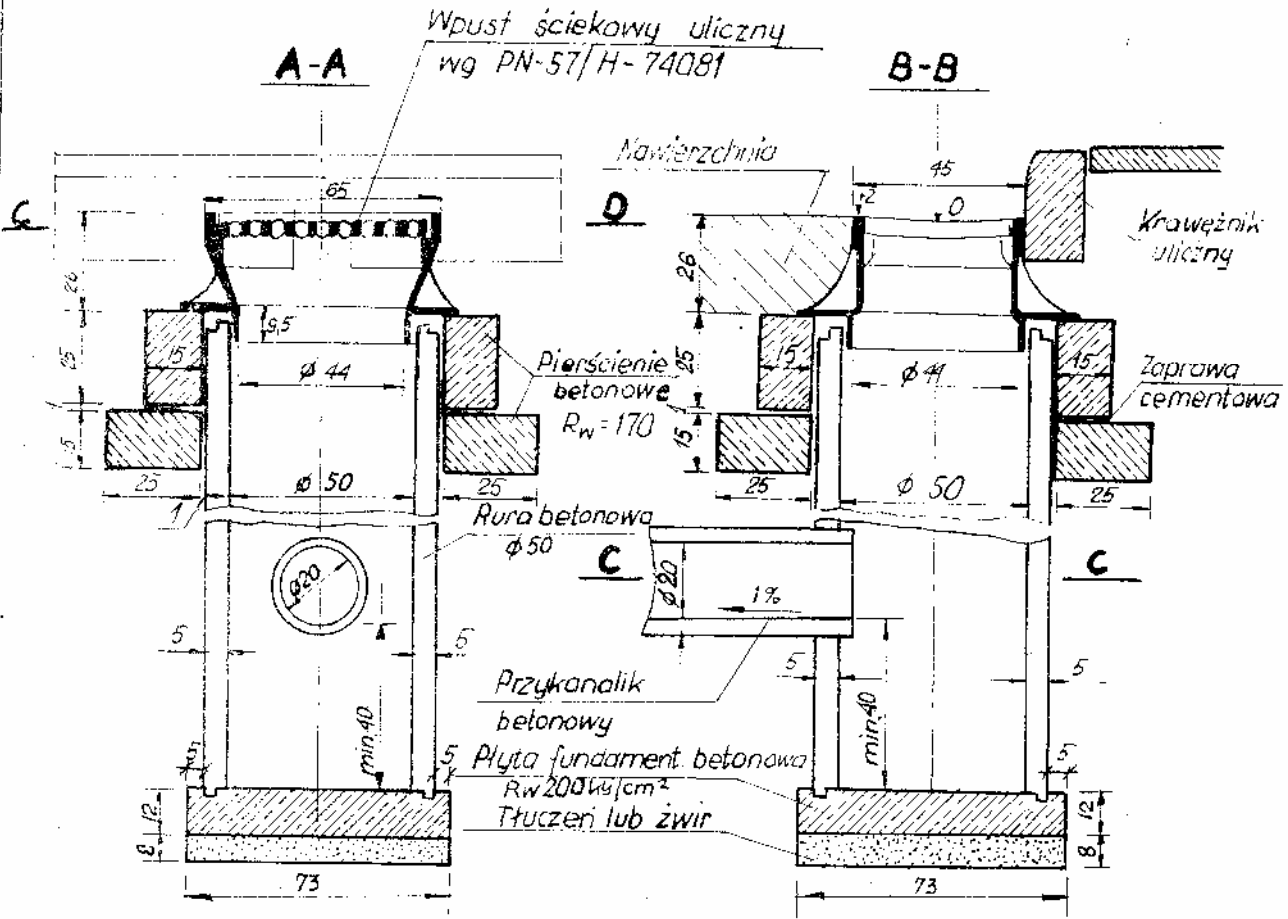

Widok z góry

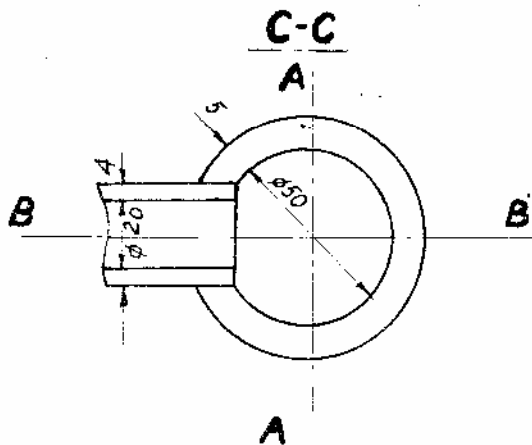
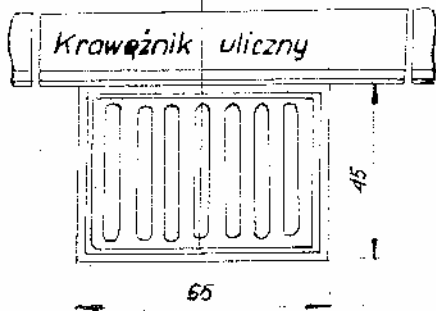

Ilość włączeń przykanalików
- wg projektu.

Projektant: *[Signature]*
Wykonano w oparciu o:
i wykonano w oparciu o:
Nr. *[Signature]*
Wzrost: *[Signature]*
28-000

STUDZIENKA KONTROLNA Z KRĘGÓW BETONOWYCH $\phi 80\text{cm}$

Nr. 7

Skala 1:25

a) Właz typu ciężkiego - dla studzienki usytuowanej w jezdni

STAROSTWO POWIATOWE
w Kazimierzy Wielkiej
Jezdnia

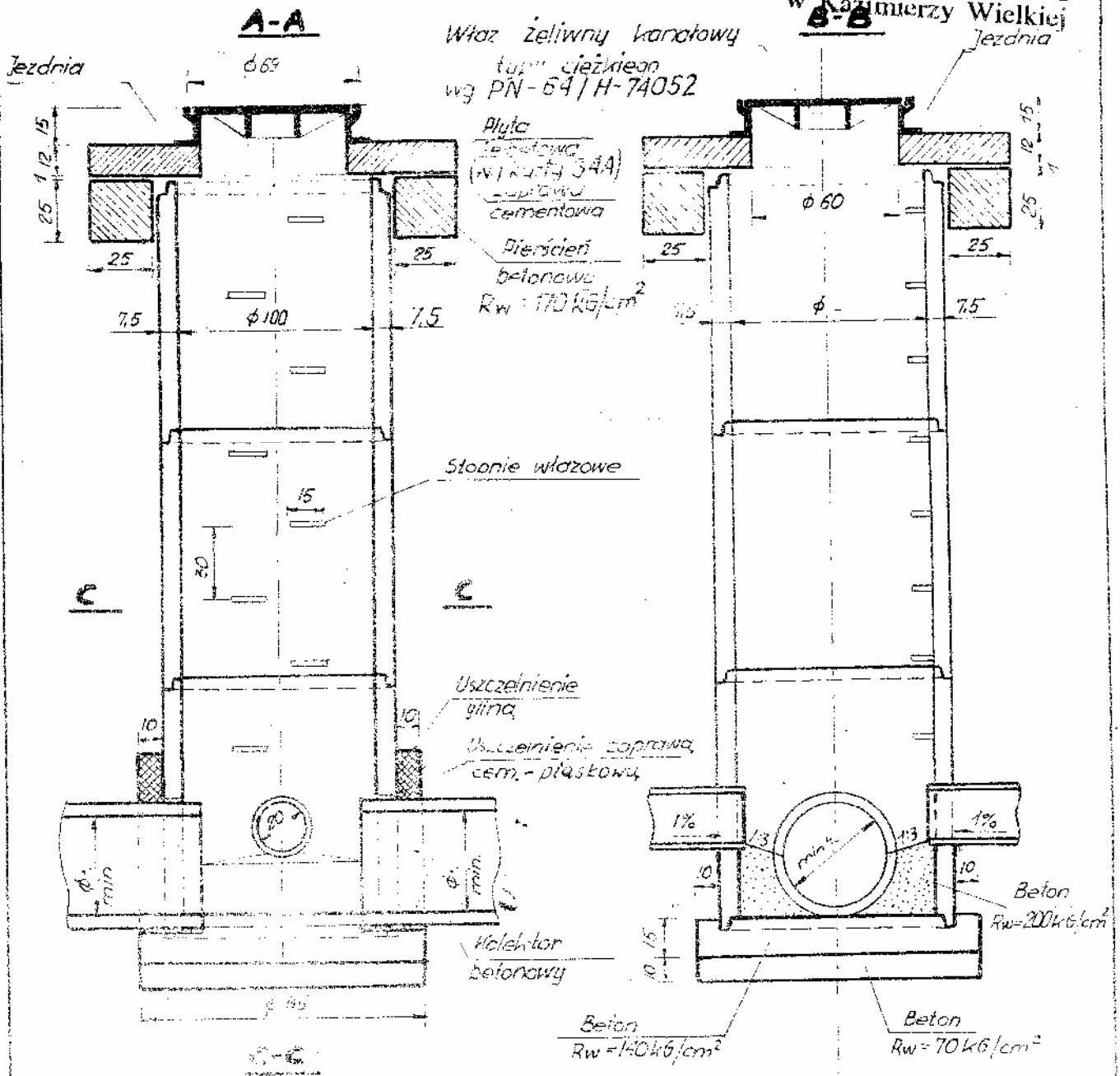

b) Właz typu lekkiego dla studzienki usytuowanej poza jezdnią.

Opis układu studzienki - jak przy studzience w jezdni.

Właz karłowaty
typu lekkiego
wg PN-64/H-74052

