POMPOWNIA ŚCIEKÓW SUROWYCH - RZUT I PRZEKRÓJ

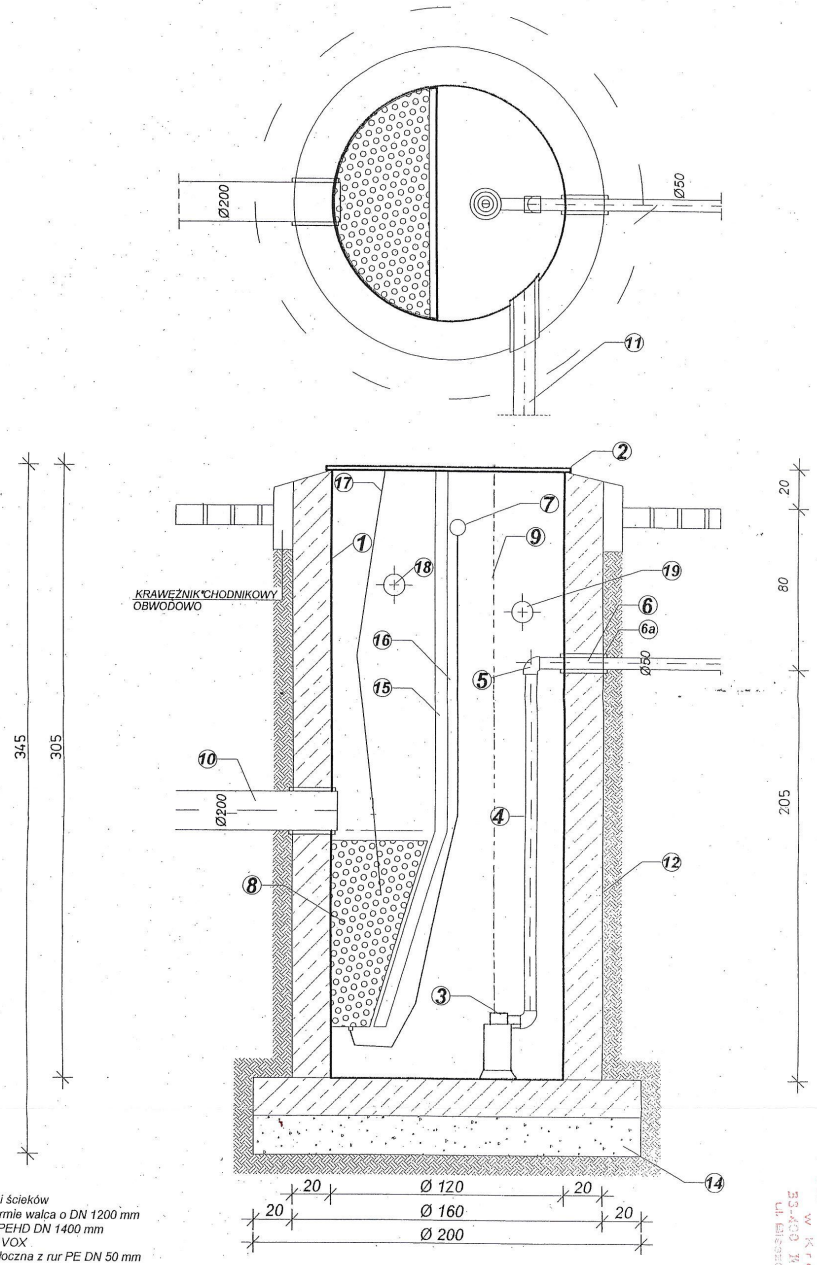

OZNACZENIA:

1. Zbiornik przepompowni ścieków wykonany z PEHD z formie walca o DN 1200 mm
2. Przykrycie zbiornika - PEHD DN 1400 mm
3. Pompa zatapialna DW VOX
4. Wewnętrzna instalacj tłoczna z rur PE DN 50 mm
5. Kolano PE 50mm
6. Podłączenie zewnętrznej sieci kanalizacji ciśnieniowej

6a. Uszczelka "in situ"

7. Podłączenie przepustu kablowego-rur osłonowa PVC DN 20
8. Krata koszowa - PEHD
9. Zawieszenie pompy-łańcuch
10. Podłączenie do kanalizacji grawitacyjnej PVC Dn 200
11. Doprowadzenie osadu nadmiernego PVC DN 110
12. Zasypka z suchej mieszanki betonu kl. B-15 gr. 20 cm
13. Płyta denna - beton żwirowy kl. B-15 gr. 20 cm
14. Stabilizacja piaskowo-cementowa 4:1 gr. 20 cm
15. Prowadnice do wyjmowania kraty koszowej
16. Przewód sprężonego powietrza
17. Zawieszenie kraty koszowej
18. Doprowadzenie odcieku z pojemnika skratek PVC DN 110
19. Doprowadzenie osadu nadm. PVC DN 110

Nazwa opracowania: **Projekt oczyszczalni ścieków dla potrzeb osiedla IGLOOPOL w m. Szklary**			
Adres inwestycji: Szklary, działki: 13/49, 13/52, 14			
Tytuł rysunku **Przepompownia ścieków surowych**		DATA 09.2009	NR RYS. 5
Projektant	Imię i Nazwisko	PODPIS	
Krystyna Witos Up. nr ANB V7342-101/94	mgr inż. Krystyna Witos projektant instalacji i sieci sanitarnych UPR. NR ANB-2-8346-22/89 ANB.V.7342-101/94 38-200 Jasło, ul. Wiosny 73, tel. 013-446-32-20		