





	4110	Składki na ubezpieczenia społeczne	8 900,00	8 900,00	7 519,61	8 900,00	8 900,00	8 900,00	0,00	0,00	0,00	0,00	0,00	0,00	0,00	0,00	0,00	0,00	0,00	0,00	0,00	0,00	0,00	84,5%
	4120	Składki na Fundusz Pracy	2 100,00	2 100,00	1 182,60	2 100,00	2 100,00	2 100,00	0,00	0,00	0,00	0,00	0,00	0,00	0,00	0,00	0,00	0,00	0,00	0,00	0,00	0,00	0,00	56,3%
	4210	Zakup materiałów i wyposażenia	5 273,87	5 273,87	3 431,74	5 273,87	5 273,87	0,00	5 273,87	0,00	0,00	0,00	0,00	0,00	0,00	0,00	0,00	0,00	0,00	0,00	0,00	0,00	0,00	65,1%
	4240	Zakup pomocy naukowych, dydaktycznych i książek	500,00	500,00	499,82	500,00	500,00	0,00	500,00	0,00	0,00	0,00	0,00	0,00	0,00	0,00	0,00	0,00	0,00	0,00	0,00	0,00	0,00	100,0%
	4260	Zakup energii	2 000,00	2 000,00	899,00	2 000,00	2 000,00	0,00	2 000,00	0,00	0,00	0,00	0,00	0,00	0,00	0,00	0,00	0,00	0,00	0,00	0,00	0,00	0,00	45,0%
	4270	Zakup usług remontowych	500,00	500,00	288,52	500,00	500,00	0,00	500,00	0,00	0,00	0,00	0,00	0,00	0,00	0,00	0,00	0,00	0,00	0,00	0,00	0,00	0,00	57,7%
	4300	Zakup usług pozostałych	500,00	500,00	145,19	500,00	500,00	0,00	500,00	0,00	0,00	0,00	0,00	0,00	0,00	0,00	0,00	0,00	0,00	0,00	0,00	0,00	0,00	29,0%
	4370	Opłata z tytułu zakupu usług telekomunikacyjnych świadczonych w stacjonarnej publicznej sieci telefonicznej	100,00	100,00	0,00	100,00	100,00	0,00	100,00	0,00	0,00	0,00	0,00	0,00	0,00	0,00	0,00	0,00	0,00	0,00	0,00	0,00	0,00	0,0%
	4440	Odpisy na zakładowy fundusz świadczeń socjalnych	2 420,00	2 420,00	2 420,00	2 420,00	2 420,00	0,00	2 420,00	0,00	0,00	0,00	0,00	0,00	0,00	0,00	0,00	0,00	0,00	0,00	0,00	0,00	0,00	100,0%
85415		Pomoc materialna dla uczniów	158 614,30	158 614,30	82 344,21	0,00	0,00	0,00	0,00	0,00	0,00	0,00	0,00	158 614,30	0,00	0,00	0,00	0,00	0,00	0,00	0,00	0,00	0,00	51,9%
85495		Pozostała działalność społeczna	11 155,83	11 155,83	11 155,83	0,00	0,00	0,00	0,00	0,00	0,00	0,00	0,00	11 155,83	0,00	0,00	0,00	0,00	0,00	0,00	0,00	0,00	0,00	100,0%
	4117	Składki na ubezpieczenia społeczne	1 296,55	1 296,55	1 296,55	0,00	0,00	0,00	0,00	0,00	0,00	0,00	0,00	1 296,55	0,00	0,00	0,00	0,00	0,00	0,00	0,00	0,00	0,00	100,0%
	4119	Składki na ubezpieczenia społeczne	228,80	228,80	228,80	0,00	0,00	0,00	0,00	0,00	0,00	0,00	0,00	228,80	0,00	0,00	0,00	0,00	0,00	0,00	0,00	0,00	0,00	100,0%
	4127	Składki na Fundusz Pracy	144,49	144,49	144,49	0,00	0,00	0,00	0,00	0,00	0,00	0,00	0,00	144,49	0,00	0,00	0,00	0,00	0,00	0,00	0,00	0,00	0,00	100,0%
	4129	Składki na Fundusz Pracy	25,49	25,49	25,49	0,00	0,00	0,00	0,00	0,00	0,00	0,00	0,00	25,49	0,00	0,00	0,00	0,00	0,00	0,00	0,00	0,00	0,00	100,0%
	4177	Wynagrodzenia bezosobowe	7 861,41	7 861,41	7 861,41	0,00	0,00	0,00	0,00	0,00	0,00	0,00	0,00	7 861,41	0,00	0,00	0,00	0,00	0,00	0,00	0,00	0,00	0,00	100,0%
	4179	Wynagrodzenia bezosobowe	1 599,09	1 599,09	1 599,09	0,00	0,00	0,00	0,00	0,00	0,00	0,00	0,00	1 599,09	0,00	0,00	0,00	0,00	0,00	0,00	0,00	0,00	0,00	100,0%
900		Gospodarka komunalna i ochrona środowiska	753 928,15	127 479,00	680 684,72	127 479,00	0,00	127 479,00	0,00	127 479,00	0,00	0,00	0,00	0,00	0,00	0,00	0,00	0,00	0,00	0,00	0,00	0,00	0,00	90,3%
	90001	Gospodarka ściekowa i ochrona wód	581 509,15	7 850,00	557 178,67	7 850,00	0,00	7 850,00	0,00	7 850,00	0,00	0,00	0,00	0,00	0,00	0,00	0,00	0,00	0,00	0,00	0,00	0,00	0,00	95,8%
	4210	Zakup materiałów i wyposażenia	300,00	300,00	42,55	300,00	0,00	300,00	0,00	300,00	0,00	0,00	0,00	0,00	0,00	0,00	0,00	0,00	0,00	0,00	0,00	0,00	0,00	14,2%
	4260	Zakup energii	100,00	100,00	0,00	100,00	0,00	100,00	0,00	100,00	0,00	0,00	0,00	0,00	0,00	0,00	0,00	0,00	0,00	0,00	0,00	0,00	0,00	0,0%
	4270	Zakup usług remontowych	200,00	200,00	0,00	200,00	0,00	200,00	0,00	200,00	0,00	0,00	0,00	0,00	0,00	0,00	0,00	0,00	0,00	0,00	0,00	0,00	0,00	0,0%
	4300	Zakup usług pozostałych	6 350,00	6 350,00	4 622,00	6 350,00	0,00	6 350,00	0,00	6 350,00	0,00	0,00	0,00	0,00	0,00	0,00	0,00	0,00	0,00	0,00	0,00	0,00	0,00	72,8%
	4430	Różne opłaty i składki	900,00	900,00	881,00	900,00	0,00	900,00	0,00	900,00	0,00	0,00	0,00	0,00	0,00	0,00	0,00	0,00	0,00	0,00	0,00	0,00	0,00	97,9%
	6050	Wydatki inwestycyjne jednostek budżetowych	573 659,15	0,00	551 633,12	0,00	0,00	0,00	0,00	0,00	0,00	0,00	0,00	0,00	0,00	0,00	0,00	0,00	0,00	0,00	0,00	0,00	0,00	96,2%
90003		Oczyszczanie miast i wsi	85 989,00	69 999,00	75 137,06	69 999,00	0,00	69 999,00	0,00	69 999,00	0,00	0,00	0,00	0,00	0,00	0,00	0,00	0,00	0,00	0,00	0,00	0,00	0,00	87,4%
	4210	Zakup materiałów i wyposażenia	800,00	800,00	0,00	800,00	0,00	800,00	0,00	800,00	0,00	0,00	0,00	0,00	0,00	0,00	0,00	0,00	0,00	0,00	0,00	0,00	0,00	0,0%







4110	Składki na ubezpieczenia społeczne	300,00	300,00	0,00	300,00	300,00	0,00	0,00	0,00	0,00	0,00	0,00	0,00	0,00	0,00	0,00	0,00	0,00	0,0%
4120	Składki na Fundusz Pracy	40,00	40,00	0,00	40,00	40,00	0,00	0,00	0,00	0,00	0,00	0,00	0,00	0,00	0,00	0,00	0,00	0,00	0,0%
4170	Wynagrodzenia bezosobowe	1 300,00	1 300,00	0,00	1 300,00	1 300,00	0,00	0,00	0,00	0,00	0,00	0,00	0,00	0,00	0,00	0,00	0,00	0,00	0,0%
4210	Zakup materiałów i wyposażenia	47 000,00	47 000,00	40 383,25	47 000,00	0,00	47 000,00	0,00	0,00	0,00	0,00	0,00	0,00	0,00	0,00	0,00	0,00	0,00	85,9%
4260	Zakup energii	14 100,00	14 100,00	8 833,56	14 100,00	0,00	14 100,00	0,00	0,00	0,00	0,00	0,00	0,00	0,00	0,00	0,00	0,00	0,00	62,6%
4270	Zakup usług remontowych	500,00	500,00	450,00	500,00	0,00	500,00	0,00	0,00	0,00	0,00	0,00	0,00	0,00	0,00	0,00	0,00	0,00	90,0%
4300	Zakup usług pozostałych	9 200,00	9 200,00	8 457,88	9 200,00	0,00	9 200,00	0,00	0,00	0,00	0,00	0,00	0,00	0,00	0,00	0,00	0,00	0,00	91,9%
6050	Wydatki inwestycyjne jednostek budżetowych	15 001,00	0,00	0,00	0,00	0,00	0,00	0,00	0,00	0,00	0,00	0,00	0,00	0,00	0,00	0,00	0,00	0,00	0,0%
92116	Biblioteki	35 000,00	35 000,00	30 932,30	0,00	0,00	0,00	0,00	0,00	0,00	0,00	0,00	0,00	0,00	0,00	0,00	0,00	0,00	88,4%
2480	Dotacja podmiotowa z budżetu dla samorządowej instytucji kultury	35 000,00	35 000,00	30 932,30	0,00	0,00	0,00	0,00	0,00	0,00	0,00	0,00	0,00	0,00	0,00	0,00	0,00	0,00	88,4%
926	Kultura fizyczna	1 462 998,62	10 600,00	1 412 873,18	3 600,00	0,00	3 600,00	7 000,00	0,00	0,00	0,00	0,00	0,00	0,00	0,00	0,00	0,00	0,00	96,6%
92601	Obiekty sportowe	1 455 998,62	3 600,00	1 405 873,18	3 600,00	0,00	3 600,00	0,00	0,00	0,00	0,00	0,00	0,00	0,00	0,00	0,00	0,00	0,00	96,6%
4300	Zakup usług pozostałych	3 600,00	3 600,00	2 848,05	3 600,00	0,00	3 600,00	0,00	0,00	0,00	0,00	0,00	0,00	0,00	0,00	0,00	0,00	0,00	79,1%
6050	Wydatki inwestycyjne jednostek budżetowych	1 452 398,62	0,00	1 403 025,13	0,00	0,00	0,00	0,00	0,00	0,00	0,00	0,00	0,00	0,00	0,00	0,00	0,00	0,00	96,6%
92605	Zadania w zakresie kultury fizycznej	7 000,00	7 000,00	7 000,00	0,00	0,00	0,00	7 000,00	0,00	0,00	0,00	0,00	0,00	0,00	0,00	0,00	0,00	0,00	100,0%
2830	Dotacja celowa z budżetu na finansowanie lub dofinansowanie zadań zleconych do realizacji pozostałym jednostkom nie zaliczanym do sektora finansów publicznych	7 000,00	7 000,00	7 000,00	0,00	0,00	0,00	7 000,00	0,00	0,00	0,00	0,00	0,00	0,00	0,00	0,00	0,00	0,00	100,0%
Wydatki razem:		8 373 808,49	5 958 226,45	7 365 249,92	4 267 516,28	2 678 790,54	1 588 725,74	63 045,84	1 616 508,50	11 155,83	2 415 582,04	2 415 582,04	0,00	0,00	0,00	0,00	0,00	0,00	88,0%



WYKONANIE WYPDATKÓW WEDŁUG DZIAŁÓW NA DZIEŃ 31.12.2012 R.

DZIAŁ NAZWA	KWOTA
010 Rolnictwo i łowiectwo	134 077,71
020 Leśnictwo	6 677,60
400 Wytwarzanie i zaopatrywanie w energię elektryczną, gaz i wodę	34 165,59
600 Transport i łączność	228 622,30
700 Gospodarka mieszkaniowa	83 407,48
710 Działalność usługowa	1 438,10
750 Administracja publiczna	872 222,18
751 Urzędy naczelnych organów władzy państwowej, kontroli i ochrony prawa oraz sądownictwa	7 380,24
752 Obrona narodowa	1 500,00
754 Bezpieczeństwo publiczne i ochrona przeciwpożarowa	56 434,56
758 Różne rozliczenia	25 911,00
801 Oświata i wychowanie	2 193 593,06
851 Ochrona zdrowia	16 763,76
852 Pomoc społeczna	1 313 716,31
854 Edukacyjna opieka wychowawcza	169 345,24
900 Gospodarka komunalna i ochrona środowiska	680 684,72
921 Kultura i ochrona dziedzictwa narodowego	126 436,89
926 Kultura fizyczna i sport	1 412 873,18
<b>OGÓLEM</b>	<b>7 365 249,92</b>

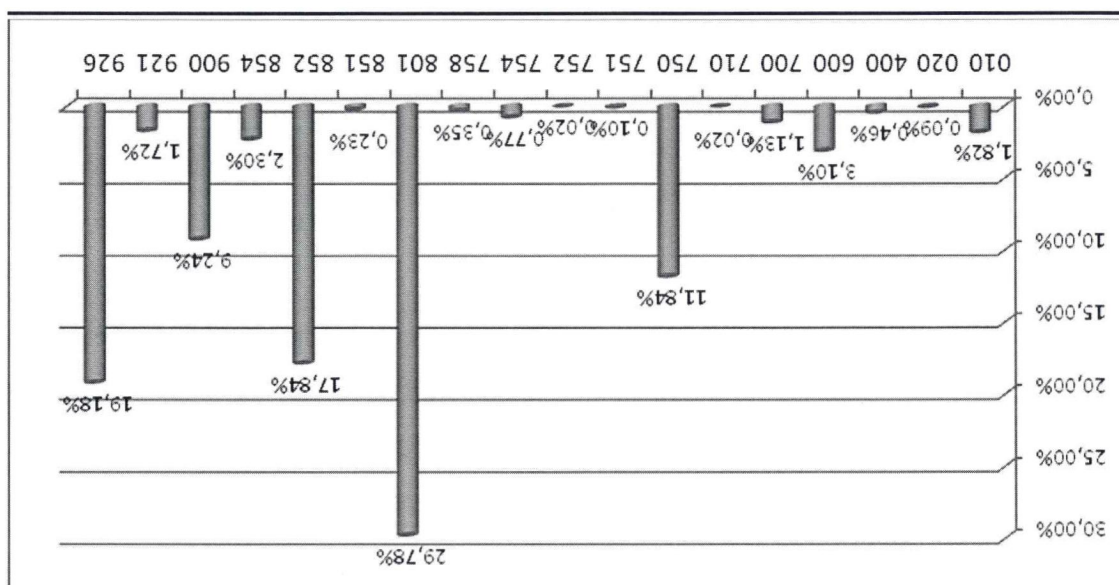



5.714,50	– usługi pozostałe – analiza i badanie wody
1.954,90	– usługi remontowe
23.946,19	– zużycie energii elektrycznej
2.550,00	– zakup materiałów

Wydatki tego działu przeznaczone na:

do planu w wysokości 52.780,00 zł, daje wykonanie na poziomie 64,7%.

Wydatki tego działu wykonane zostały w kwocie 34.165,59 zł, co w porównaniu

### ELEKTRYCZNA, GAZ I WODĘ

#### DZIAŁ 400 – WYTWARZANIE I ZAOPATRYWANIE W ENERGIĘ

17,60	-wydatki na zakup farby
6.660,00	-wydatki na podatek leśny

Na kwotę tą składa się:

6.677,60 zł

Plan tego działu na koniec 2012 roku wynosił 32.800,00 zł z którego zrealizowano

#### DZIAŁ 020 – LEŚNICTWO

30,00	- usługi pozostałe
65.997,19	- wydatki inwestycyjne związane z modernizacją dróg dojazdowych do gruntów rolnych

zakup materiałów biurowych 1.105,35

– wydatki związane z dokumentacją zwrotu podatku akcyzowego

wykorzystywanego do produkcji rolnej 55.267,69

– zwrot podatku akcyzowego zawartego w cenie oleju napędowego

– dotacja związana z 2% odpisem na Podkarpacką Izbę Rolniczą w Boguchwale 1.795,48

wodociągowej w Szklarach 9.882,00

- wydatki inwestycyjne na dokumentację projektową związane z przebudową sieci

Na kwotę tą składa się:

w wysokości 134.077,71 zł.

W działale tym z planu w kwocie 136.732,86 zł na 31.12.2012 roku wykonano wydatki

#### DZIAŁ 010 – ROLNICTWO I LEŚNICTWO



## DZIAŁ 600 – TRANSPORT I ŁĄCZNOŚĆ

Plan wydatków w dziale 600 na dzień 31 grudnia 2012 roku wynosił 261.986,00 zł, z czego wydatkowano kwotę 228.622,30zł, co daje wykonanie na poziomie 87,3 %.

Na bieżące utrzymanie *Dróg publicznych gminnych i dróg wewnętrznych* poniesiono następujące wydatki:

– usługi remontowe	369,00
– remont drogi	25.062,69
– wydatki inwestycyjne – budowa i modernizacja dróg dojazdowych	18.736,98
– materiały remontowe, pasek, żwir, żużel	5.212,63
– wydatki inwestycyjne - odbudowa dróg związane z usuwaniem	162.367,44

– zimowe utrzymanie dróg, wytrawianie terenu, usługi transportowe	8.839,15
Na <i>pozostałą działalność</i> poniesiono następujące wydatki bieżące:	
– zużycie energii elektrycznej (przekaznik TVP)	7.974,41

## DZIAŁ 700 – GOSPODARKA MIESZKANIOWA

Z zaplanowanej kwoty wydatków w wysokości 159.860,00 zł na 31.12.2012 roku wydatkowano 83.407,48 zł.

Wydatkowane środki bieżące obejmują między innymi:

– materiały (środki czystości, materiały remontowe, wyposażenie i sprzęt)	6.797,00
– zarządzania wspólnotą mieszkaniową, kosztorys, wycena nieruchomości	9.362,85
– podatek od nieruchomości	57.770,00
– ubezpieczenie mienia i opłaty wieczysto księgowe	4.060,00
– zużycie energii elektrycznej	5.417,63

## DZIAŁ 710 – DZIAŁALNOŚĆ USŁUGOWA

Plan wydatków w dziale 700 wynosił 17.480,00 zł na koniec 2012 roku wydatkowano kwotę 1.438,10 zł.



## **DZIAŁ 750 – ADMINISTRACJA PUBLICZNA**

Plan wydatków wynosił 1.226.751,76zł, z czego na 31.12.2012 roku wydatkowano

kwotę 872.222,18 zł, co daje wykonanie na poziomie 71,1%.

Na kwotę wydatkowanych środków bieżących składają się następujące pozycje:

– utrzymanie i funkcjonowanie Urzędu Gminy	713.385,96
• wynagrodzenia i pochodne od wynagrodzeń (ZUS, podatki)	534.350,11
• odpis na ZFSS	16.912,16
• badania profilaktyczne	240,00
• zakup materiałów biurowych, środki czystości, prenumerata, ksero, drukarka, moduł, olej grzewczy	69.912,04
• opłaty za usługi bankowe, za usługi informacyjne, obsługa prawna, ochrona obiektu, opłaty skarbowe, odsetki	49.197,20
• rozmowy telefoniczne, Internet	11.638,90
• opłaty za energię	8.622,98
• szkolenia	3.015,00
• delegacje służbowe	12.564,66
• ekwiwalent	3.512,84
• wydatki na usługi remontowe	73,80
• wydatki na różne opłaty i składki	3.346,27
– wydatki związane z utrzymaniem Rady Gminy	50.111,08
• zakup materiałów : podpis elektroniczny, gong , art. spożywcze	2.317,32
• Diety Radnych	47.645,00
• delegacje służbowe	148,76
– utrzymanie administracji rządowej	43.108,53
• wynagrodzenia i pochodne od wynagrodzeń (ZUS, podatki)	39.852,13
• odpis na ZFSS	1.093,93
• delegacje służbowe	2.128,52
• materiały, akcesoria komputerowe	33,95
– promocja jednostek samorządu terytorialnego	7.533,31

– opłaty za energię	4.672,06
– wynagrodzenia i pochodne od wynagrodzeń	4.608,56
– ekwiwalent za udział w działaniu ratowniczym	2.310,00
– zakup materiałów i wyposażenia	11.061,91

wydatkowano kwotę 56.434,56 zł. Wydatkowane środki dotyczą:

Planowane wydatki działu 754 za 2012 rok wyniosły 69.579,75 zł, z czego

### PRZECIWPÓZAROWA

## DZIAŁ 754 – BEZPIECZEŃSTWO PUBLICZNE I OCHRONA

1 500,00 co daje wykonanie na poziomie 100 %.

W dziale tym plan w kwocie 1.500,00 zł na koniec 2012 roku został zrealizowany w kwocie

### DZIAŁ 752 – OBRONA NARODOWA

-zakup materiałów biurowych	355,00
-uzupełniających do Rady Gminy	7.025,24

na organizację wyborów :

zrealizowany w wysokości 7.380,24 zł. Wykonane wydatki tego działu poniesione zostały

W dziale tym plan w kwocie 7.420,00 zł do dnia 31 grudnia 2012 roku został

### SĄDOWNICTWA

## PANSTWOWEJ, KONTORLI I OCHRONY PRAWA ORAZ

## DZIAŁ 751 – URZĘDY NACZELNYCH ORGANÓW WŁADZY

– pozostała działalność	58.083,30
• wynagrodzenia pracowników interwencyjnych i pochodne od wynagrodzeń (ZUS, podatki)	43.957,30
• artykuły żywnościowe, przewóz skazanych, szkolenia, ubezpieczenie, świadczenia na rzecz osób fizycznych	14.126,00



–	zwrot dotacji	3,77
–	badania profilaktyczne	740,00
–	usługi transportowe, bankowe, aktualizacja programów	5.105,97
–	usługi remontowe w tym konserwacja dźwigu, naprawa sprzętu	5.299,11
–	zakup pomocy dydaktycznych	3.188,46
–	podróże krajowe służbowe	2.870,90
–	opłaty za energię elektryczną i wodę,	14.653,37
–	rozmowy telefoniczne, opłaty za dostęp do sieci Internet, usługi zdrowotne	2.232,47
–	komputerowych	104.346,86
–	zakup środków czystości, materiałów biurowych, akcesoriów	
–	opis na ZFSS	38.691,00
–	dotatek wiejski, mieszkaniowy, świadczenia BHP	68.000,00
–	wynagrodzenia i pochodne od wynagrodzeń	931,859,06

w tym:

Na bieżące utrzymanie *Szkoły Podstawowej* poniesiono następujące wydatki: 1.176.990,97zł

wydatkowano kwotę 2.193.593,06 zł, co daje wykonanie na poziomie 97,5%.  
Plan wydatków w dziale 801 wynosił 2.250.512,45 zł, z czego w 2012 roku

### **DZIAŁ 801 – OŚWIATA I WYCHOWANIE**

Planowane wydatki działu 758 za 2012 rok wyniosły 84.377,00 zł, z czego wydatkowano kwotę 25.911,00 zł zwrot nienależnie otrzymanej części oświatowej subwencji ogólnej za 2010r., pozostała zaplanowana kwota stanowi rezerwa ogólna i celowa.

### **DZIAŁ 758 – RÓŻNE ROZLICZENIA**

–	remont samochodu strażackiego	5.161,50
–	zakup usług zdrowotnych	600,00
–	ubezpieczenie samochodu	2.355,00
–	przebieg gąsienic, dostrojenie radio-telefonu, badanie techniczne	3.800,02
–	wydatki inwestycyjne zakup wyposażenia m.in. drabiny, węże, prądnice	
–	rozdzielacze, piłarka, narzędzia wielofunkcyjne	21.865,51

Na bieżące utrzymanie **Oddziałów przedszkolnych w szkołach podstawowych**

poniesiono następujące wydatki: 166.195,73 zł w tym:

– wynagrodzenia i pochodne od wynagrodzeń	142.350,81
– dodatki wiejskie i mieszkaniowe	9.100,00
– odpis na ZFSS	6.929,00
– zakup środków czystości, materiałów biurowych, akcesoriów komputerowych	5.113,81
– opłaty za energię elektryczną i wodę	1.546,00
– pozostałe usługi w tym remontowe	1.020,50
– zakup pomocy dydaktycznych	135,61

Wydatki na **Przedszkola** wyniosły w 2012 roku kwotę 11.444,80

Na **Gimnazja** poniesiono następujące wydatki bieżące: 573.342,72 zł w tym:

– wynagrodzenia i pochodne od wynagrodzeń	463.898,71
– dodatki wiejskie i mieszkaniowe	31.274,50
– odpis na ZFSS	34.194,00
– zakup środków czystości, materiałów biurowych, akcesoriów komputerowych	26.000,55
– rozmowy telefoniczne, oraz inne usługi	82,07
– opłaty za energię elektryczną i wodę	6.000,00
– pozostałe usługi w tym remontowe	5.467,71
– zakup pomocy dydaktycznych	6.425,18

Wydatki na **dowożenie uczniów do szkół** w ZSP SPiG w Jasłiskach na koniec

2012 roku wyniosły 74.544,01 zł, w tym:

– przewóz uczniów do ZSP SPiG	55.508,17
– przewóz uczniów do Rymanowa	17.893,44
– bilety miesięczne	1.142,40



Na *doształcenie i doskonalenie zawodowe nauczycieli* wydatkowano kwotę

1.424,99 zł.

Na *wyżywienie dzieci* zrealizowano kwotę 157.749,84 zł, w tym:

- zakup art. żywności 64.467,95
- wynagrodzenia i pochodne od wynagrodzeń 74.244,84
- odpis na ZFŚS 2.462,00
- zakup środków czystości, materiałów biurowych 10.514,11
- opłaty za energię elektryczną i wodę 4.380,05
- rozmowy telefoniczne 240,31
- pozostałe usługi w tym remontowe 1.078,74
- delegacje służbowe 183,84
- badania profilaktyczne 178,00

Na *pozostałą działalność* zaplanowano wydatki w kwocie 31.900,00 zł, do dnia 31 grudnia 2012 roku prześlano kwotę 31.900,00 zł. Jest to odpis na zakładowy fundusz świadczeń socjalnych dla emerytów i rencistów .

### **DZIAŁ 851 – OCHRONA ZDROWIA**

Planowane wydatki tego działu na 31 grudnia 2012 rok wyniosły 21.700,00 zł, z czego wydatkowano 16.763,76 zł. Środki wykorzystane zostały na :

- badania w poradni uzależnień 3.025,08
- zakup środków czystości, pucharów, wyposażenia ekranu, stołów do ping-ponga, piłki itp 6.865,62
- pozostałe usługi 833,06
- dotacja na wspieranie działań służących promocji zdrowego stylu życia z uwzględnieniem aktywności życia sportowego 6.000,00

### **DZIAŁ 852 – POMOC SPOŁECZNA**

Kwota 1.313.716,31 zł to wydatki jakie zostały wykonane na 31 grudnia 2012 roku, co w stosunku do planu w kwocie 1.418.584,00 zł daje wykonanie w wysokości 92,6%.

W odniesieniu do poszczególnych rozdziałów wykonanie wydatków przedstawia się

następująco:

**Rozdział 85212 – świadczenia rodzinne, świadczenie z funduszu alimentacyjnego oraz składki na ubezpieczenia emerytalne i rentowe z ubezpieczenia społecznego** – wykonanie wyniosło 398.847,70 zł, z czego:

– świadczenie rodzinne	787.897,37
– świadczenia z funduszu alimentacyjnego	29.270,97
– wynagrodzenia z pochodnymi	27.494,43
– delegacje służbowe i odssetki	14.720,81
– odpis na ZFSS	1.454,93
– zakup materiałów	1.474,94
– szkolenia	469,98
– koszty komornicze	47,41
– odssetki	1,60

**Rozdział 85213 – składki na ubezpieczenia zdrowotne opłacane za osoby pobierające niektóre świadczenia z pomocy społecznej, niektóre świadczenia rodzinne oraz za osoby uczestniczące w zajęciach w centrum integracji społecznej** – planowana na 2012 rok kwota wydatków na ubezpieczenia zdrowotne 6.009,00 zł na koniec 2012 roku wykonana została w kwocie 5.379,77 zł, co daje wykonanie na poziomie 89,5%.

**Rozdział 85214 – zasiłki i pomoc w naturze oraz składki na ubezpieczenia emerytalne i rentowe** – zaplanowana kwota wydatków w wysokości 192.170,00 zł, a została wykonana na poziomie 183.680,79 zł, z czego między innymi:

– wypłata zasiłków okresowych	172.795,04
– wypłata zasiłków celowych	10.885,75

**Rozdział 85215 – dodatki mieszkaniowe** planowane wydatki tego działu w kwocie 7.000,00 zł, zrealizowane zostały w wysokości 6.555,96 zł, co daje 93,7%.

**Rozdział 85216 – zasiłki stałe** – planowane wydatki tego działu w kwocie 56.811,00 zł, zrealizowane zostały w wysokości 47.876,96 zł, co daje 84,3%.



**Rozdział 85219 – Ośrodki pomocy społecznej** – na funkcjonowanie Ośrodka Pomocy

Spółecznej do 31 grudnia 2012 roku wydatkowano na ten cel kwotę 45.454,88 zł, z tego

między innymi:

- wynagrodzenia i pochodne od wynagrodzeń 35.266,85
- zakup materiałów biurowych 3.046,55
- odpis na ZFSS 1.093,93
- badania profilaktyczne 30,00
- świadczenia BHP 477,51
- szkolenia, delegacje, pozostałe usługi 5.540,04

**Rozdział 85295 – pozostała działalność** – na dożywianie dzieci w szkołach zaplanowano kwotę wydatków 169.200,00 zł, z czego wydatkowano na dzień 31 grudnia 2012 roku kwotę 161.425,51 zł, co daje wykonanie na poziomie 95,4%.

**DZIAŁ 854 – EDUKACYJNA OPIEKA WYCHOWAWCZA**

Wykonane wydatki działu 854 na 31 grudnia 2012 roku wyniosły 169.345,24 zł.

Wydatkowane środki dotyczą:

- *Świetlica szkolna* 75.845,20 w tym:
  - wynagrodzenia i pochodne od wynagrodzeń 63.969,13
  - odpis na ZFSS 2.420,00
  - dodatki wiejskie i mieszkaniowe 4.191,80
  - zakup środków czystości, materiałów biurowych, akcesoriów 3.431,74
  - opłaty za energię elektryczną i wodę 899,00
  - zakup pomocy dydaktycznych 499,82
  - pozostałe usługi w tym remontowe 433,71

- *Środki na sfinansowanie stypendia dla uczniów* 77.454,91
- *Środki na sfinansowanie wyprawy dla uczniów* 4.889,30
- *Indywidualizacja nauczania* 11.155,83

30.932,00	Gmina Biblioteka Publiczna
	- dotacja podmiotowa - samorządowa instytucja kultury
32.612,90	- wydatki inwestycyjne budowa placu zabaw
1.767,00	- wydatki na orkiestrę i zespół muzyczny
3.000,00	współnot i społeczność lokalnych
	zadania: kultura, sztuka, ochrona dóbr kultury i tradycji oraz rozwój
	- dotacja na prowadzenie i rozwój Jasińskiego Chóru Kameralnego w ramach
58.124,69	- utrzymanie i funkcjonowanie domów ludowych
	126.436,89 zł. Wydatki poniesione zostały na:
	W dziale tym na plan w kwocie 161.053,90 zł do dnia 31 grudnia 2012 roku wydano

### **DZIAŁ 921 – KULTURA I OCHRONA DZIEDZICTWA NARODOWEGO**

3.566,00	- opłata za korzystanie ze środowiska
4.683,34	- wydatki inwestycyjne przyłącz do sieci
37.008,03	- oświetleniem ulicznym, konserwacja oświetlenia
3.111,62	- utrzymaniem zieleni
13.000,00	- wydatki inwestycyjne - pojemniki na śmieci
62.137,06	- utrzymaniem czystości na terenie gminy
551.633,12	- wydatki inwestycyjne - Odbudowa ujęcia wody w potoku Hyżne w Szklarach
5.545,55	- gospodarzą ściekową
	W dziale tym znajdują się wydatki związane z:
	w kwocie 753.928,15 zł stanowi wykonanie na poziomie 90,3%.
	Wykonane wydatki tego działu wynoszą 680.684,72 zł, co w stosunku do planu

### **DZIAŁ 900 – GOSPODARKA KOMUNALNA I OCHRONA ŚRODOWISKA**



**DZIAŁ 926 – KULTURA FIZYCZNA I SPORT**

Planowana kwota wydatków na 2012 rok to 1.462.998,62 zł, z czego do dnia 31 grudnia w 2012 roku wydatkowano 1.412.873,18 zł w zakresie tworzenia warunków sprzyjających rozwojowi sportu stanowi wykonanie na poziomie 96,6%.

Wydatki poniesione tego działu obejmowały:

- wydatki inwestycyjne – budowa Trybuny z zapleczem socjalno – sanitarnego przy boisku przy Zespole Szkół w Jasłiskach	585.828,67
- wydatki inwestycyjne - z budowa obiektów sportowych w ramach programu „ Moje Boisko –Orlik 2012”	817.196,46
- dotacja na rozwój sportu w Gminie Jasłiska dla klubu sportowego LKS Jasłiska	7.000,00
- wydatki pozostałe	2.848,05

## PODSUMOWANIE

Faktyczny wynik finansowy w Gminie Jasłiska jakim zamknięto w 2012 to nadwyżka budżetowa w wysokości 702.193,23 zł, która wynika z wyższego wykonania planu dochodów w stosunku do wydatków.

Dochody budżetowe na dzień 31 grudnia 2012 roku wykonano w 98,8% założonego planu, natomiast wydatki budżetowe zostały zrealizowane w 88,0% przyjętego planu. W Gminie Jasłiska nie udzielono poręczeń i gwarancji innym podmiotom

Realizuje się program wieloletni -budowa oświetlenia ulicznego w miejscowości Posada Jasłiska i Wola Nizna .

Uczestniczono w programach finansowych z udziałem środków pochodzących z budżetu Unii Europejskiej w ramach projektu :

-Budowa i wyposażenie placu zabaw dla dzieci w Gminie Jasłiska przy Zespole Szkół w Jasłiskach w kwocie 32.612,90 zł.

-Zapewnienie podstawowego systemu zbiórki i wywozu odpadów komunalnych w Gminie Jasłiska w kwocie 13.000,00 zł.

- „Indywidualizacja nauczania” w klasach I-III na wartość 11.155,83 zł

W 2012 roku zrealizowano inwestycje:

- Budowa Trybuny z zapleczem socjalno – sanitarnego przy boisku przy Zespole Szkół w Jasłiskach na wartość 585.828,67 zł.

- budowa obiektów- kompleksu boisk sportowych w ramach programu „ Moje Boisko – Orlik 2012” Zespole Szkół w Jasłiskach na wartość 817.196,46 zł.

– Odbudowa ujęcia wody w potoku Hyżne w Szklarach 551.633,12 zł

- Zakup wyposażenia dla Ochotniczych Strazy Pożarnych m.in. drabiny, węże, prądnice rozdzielacze, pilarka , narzędzia wielofunkcyjne 21.865,51zł

– Budowa i modernizacja dróg dojazdowych 18.736,98 zł

– Odbudowa dróg związane z usunięciem klęsk żywiołowych 162.367,44zł

- wydatki inwestycyjne na dokumentację projektową związane z przebudową sieci

wodociągowej w Szklarach 9.882,00

- Modernizacja dróg dojazdowych do gruntów rolnych 65.997,19 zł



Wszelkie zobowiązania finansowe realizowane były terminowo przy zachowaniu

płatności finansowej.

Wykonane przychody w kwocie 209.281,62 zł dotyczyły nadwyżki z lat ubiegłych.

W 2012r. nie było potrzeby zaciągania pożyczek lub kredytów.

## PRZYCHODY I ROZCHODY ŚRODKÓW POZABUDŻETOWYCH

Instytucje kultury operują swoją działalność głównie na przychodach pochodzących z dotacji budżetowych. Działalność swoją prowadzą na podstawie statutu.

Na 31 grudnia 2012 roku Gmina Biblioteka Publiczna w Jasłiskach dysponowała następującymi środkami finansowymi:

### DOTACJE I DOCHODY

Dotacja z budżetu Gminy Jasłiska	30.932,00 zł
Dotacja z Biblioteki Narodowej	4000,00 zł
Odsetki z BO , prowizja bankowa	109,04 zł
Razem :	<b>35.041,04 zł</b>

### WYDATKI

Zakup książek	6.456,21 zł
Zakup materiałów biurowych	1.029,56 zł
Zakup wyposażenia (komputer, program)	4.337,45 zł
Zakupy drobne (tablica informacyjna)	172,20 zł
Prowizja bankowa	507,00 zł
Wynagrodzenia i pochodne od wynagr.	22.040,62 zł
Delegacje na szkolenia	498,00 zł
Razem:	<b>35.041,04 zł</b>





Jaślińska, 2013 r.

**INFORMACJA  
O STANIE MIENIA KOMUNALNEGO  
GMINY JAŚLIŃSKA  
NA DZIEŃ 31.12.2012 r.**

*z dnia 25 marca 2013r.*

*Wójta Gminy Jaślińska*

*Załącznik nr 2 do Zarządzenia Nr 22/2013*



## WPROWADZENIE

W skład mienia komunalnego Gminy Jasłiska wchodzi:

- Grunty : 222,0156 ha
- Budynki: 24
- Urządzenia techniczne: pompa: 3, motopompa: 6, przemieniennik telewizyjny:1, centrala tel.: 1, itp.
- Kotły i maszyny energetyczne: 4
- Urządzenia ogólnego zastosowania: komputery, urządzenia kuchenne, drukarki, itp.
- Środki transportu: 3
- Narzędzia, przyrządy ruchomości i wyposażenie: ciepłomierz:1, wiaty przystankowe:4
- kserokoparki:1, itp.
- Zbiory biblioteczne,
- Wartości niematerialne i prawne (programy komputerowe ).

Stan mienia komunalnego wykazano według stanu na dzień 31.12.2012 r. Dodano zwiększenia i odjęto zmniejszenia w ciągu 12 miesięcy. Stan końcowy wykazano na dzień 31.12.2012 r.

Ogółem wartość majątku Gminy Jasłiska ( wraz z majątkiem szkoły oraz Gminnego Ośrodka Pomocy Społecznej w Jasłiskach) według ewidencji księgowej na dzień 31.12.2012 r. wynosi odpowiednio:

- wartość brutto: 12.927.937,09 zł.  
- umorzenie: 3.759.604,54 zł.  
- wartość netto: 10.106.654,77 zł.

Szczegółowy stan rzeczowego majątku trwałego Gminy Jasłiska obrazuje tablica nr 1.

Tablica 1. Rzeczowy majątek trwały Gminy Jasłiska, na dzień 31.12.2012 r.

Grupa	Wyszczególnienie	Stan na 31.12.2011 r.			Stan na 31.12.2012 r.		
		Brutto	Umorzenie	Netto	Brutto	Umorzenie	Netto
0	Grunty	495.396,77 zł	0	495.396,77 zł	495.396,77 zł	0	495.396,77 zł
1	Budynki,	8.663.372,90 zł	1.886.584,30 zł	6.776.788,60 zł	8.663.372,90 zł	2.100.559,00 zł	6.562.773,90 zł
2	Obiekty inżynierii ładowej i wodnej	1.210.916,03 zł	387.548,11 zł	823.367,92 zł	3.381.043,79 zł	404.471,30 zł	2.976.572,49 zł
3	Kotły i maszyny energetyczne w tym: a/ Gmina Jasłiska b/ ZSP w Jasłiskach	53.400,06 zł	39.281,51 zł	14.118,55 zł	53.400,06 zł	42.949,33 zł	10.450,73 zł
4	Maszyny, urządzenia i aparaty ogólnego zastosowania w tym: a/ Gmina Jasłiska b/ZSP w Jasłiskach- urządzenia kuchenne c/GOPS Jasłiska	115.545,54 zł	110.152,44 zł	5.393,10 zł	140.138,15 zł	114.170,59 zł	25.967,56 zł
5	Maszyny, urządzenia i aparaty specjalistyczne	2.481,00 zł	2.481,00 zł	0	2.481,00 zł	2.481,00 zł	0
6	Urządzenia techniczne - Ppoż.	126.993,75 zł	121.500,14 zł	5.493,61 zł	155.037,09 zł	137.986,32 zł	17.050,77 zł

7	- telewizyjne i radiotechniczne	123.414,86 zł	123.414,86 zł	0	123.414,86 zł	123.414,86 zł	0
8	Środki transportu – samochody specjalne	826.610,84 zł	817.122,93 zł	9.487,91 zł	864.974,69 zł	846.572,14 zł	18.402,55 zł
	Narzędzia, przyrządy, ruchomości i wyposażenie	108.454,42 zł	105.040,21 zł	3.414,21 zł	128.352,00 zł	112.828,45 zł	15.523,55 zł
	w tym:	711.305,33 zł	705.231,63 zł	6.073,70 zł	729.771,60 zł	726.892,60 zł	2.879,00 zł
	a/ Gmina Jasłiska	6.851,09 zł	6.851,09 zł	0	6.851,09 zł	6.851,09 zł	0
	b/ ZSP w Jasłiskach						
	c/ GOPS w Jasłiskach						
	<b>OGÓŁEM:</b>	<b>11.618.131,75 zł</b>	<b>3.488.085,29 zł</b>	<b>8.130.046,46 zł</b>	<b>12.927.937,09 zł</b>	<b>3.759.604,54 zł</b>	<b>10.106.654,77 zł</b>
	w tym:	10.882.586,52 zł	2.761.749,76 zł	8.120.836,76 zł	13.100.655,20 zł	3.021.821,03 zł	10.078.834,17 zł
	a/ Gmina Jasłiska	721.142,13 zł	711.932,43 zł	9.209,70 zł	764.201,01 zł	736.380,41 zł	27.820,60 zł
	b/ ZSP w Jasłiskach	14.403,10 zł	14.403,10 zł	0	1.403,10 zł	1.403,10 zł	0
	c/ GOPS w Jasłiskach						



## Grunty – Grupa 0

Stan na dzień 31.12.2012 r. wartość mienia komunalnego – grunty, wyniosła 495.396,77 zł.

Zmiany w stanie i wartości mienia komunalnego- grunty, obrazuje poniższa tablica 2.

Tablica 2. Grunty na terenie Gminy Jasłiska.

<i>Wyszczególnienie składników mienia komunalnego</i>	<i>Stan mienia komunalnego na 31.12.2011r.</i>	<i>Zwiększenia</i>	<i>Zmniejszenia</i>	<i>Stan mienia komunalnego na 31.12.2012r</i>
1. Grunty rolne	<i>ilość</i> 129,2464 ha <i>wartość</i> 98.610,66 zł			129,2464 ha 98.610,66 zł
2. Łąki trwałe	<i>ilość</i> 0,63 ha <i>wartość</i> 4.518,00 zł			0,6300 ha 4.518,00 zł
3. Pastwiska trwałe	<i>ilość</i> 14,3973 ha <i>wartość</i> 64.569,00 zł			14,3973 ha 64.569,00 zł
4. Lasy	<i>ilość</i> 21,1579 ha <i>wartość</i> 57.430,00 zł			21,1579 ha 57.430,00 zł
5. Tereny mieszkaniowe	<i>ilość</i> 0,5112 ha <i>wartość</i> 7.397,20 zł			0,5112 ha 7.397,00 zł
6. Tereny zabudowane inne	<i>ilość</i> 7,6195 ha <i>wartość</i> 87.478,89 zł			7,6195 ha 87.478,89 zł
7. Tereny różne, nieużytki, inne /033/	<i>ilość</i> 16,8246 ha <i>wartość</i> 62.076,25 zł			16,8246 ha 62.076,25 zł
8. Tereny komunikacyjne				

9. Tereny różne	<i>ilość</i> wartość	30,6125 ha 92.916,77 zł		30,6125 ha 92.916,77 zł
	<i>ilość</i> wartość	1,0162 ha 20.400,00 zł		1,0162 ha 20.400,00 zł
<b>RAZEM:</b>				
	<i>ilość</i> wartość	<b>222,0156 ha</b> <b>495.396,77 zł</b>		<b>222,0156 ha</b> <b>495.396,77 zł</b>

### Dzierżawa gruntów

Rodzaj dzierżawionego gruntu, stan na dzień 31.12.2012 r.

- rolny

**68.7588 ha**

Grunty mienia komunalnego przekazanych w wieczyste użytkowanie, stan na dzień 31.12.2012 r.

- grunty na cele usługowo-handlowe

**0,25 ha**

### Budynki na terenie Gminy Jaślicka – Grupa 1.

Stan na dzień 31.12.2012 r. wartość brutto wynosi 8.663.372,90 zł a umorzenia wynosi 2.100.559,00 zł.

Tablica 3. Budynki na terenie Gminy Jaślicka.

<i>Nazwa miejscowości</i>	<i>Wyszczególnienie budynków</i>	<i>Wartość budynku na 31.12.2011r.</i>	<i>Umorzenie na 31.12.2011 r.</i>	<i>Wartość budynku na 31.12.2012r.</i>	<i>Umorzenie na 31.12.2012 r.</i>	<i>Sposób wykorzystania</i>
<b>DALIOWA</b>	Budynek drewniany -stodoła	-	-			
	Budynek po szkole	338.400,00 zł	311.610,00 zł	338.400,00 zł	320.070,00 zł	Wynajmowany
	Budynek gospodarczy	4.147,75 zł	4147,75 zł	4.147,75 zł	4.147,75 zł	Wynajmowany
	Budynek gospodarczy	5.287,50 zł	5.287,50 zł	5287,50 zł	5.287,50 zł	
		<b>347.835,25 zł</b>	<b>321.045,25 zł</b>	<b>247.835,25 zł</b>	<b>329.505,25 zł</b>	
<b>JAŚLICKA</b>	Budynek szkolny	310.200,00 zł	285.642,50 zł	310.200,00 zł	293.397,50 zł	
	Budynek – garaż	14.479,00 zł	14.479,00 zł	14.479,00 zł	14.479,00 zł	Garaż
	Budynek wielofunkcyjny	20.909,00zł	8.146,70 zł	20.909,00 zł	8.669,42 zł	
	Budynek Rynku /Ośrodek Zdrowia	10.775,97zł	5.548,60 zł	10.775,97 zł	5.818,00 zł	
	Budynek Domu Ludowego	8.193,19zł	2.662,76 zł	8.193,19 zł	2.867,59 zł	Sala widowiskowa





		225.973,65 zł	28.922,00 zł	225.973,65 zł	34.833,14 zł	
<b>SZKLARY</b>	Budynek Domu Ludowego	42.987,04 zł	3.224,04 zł	42.987,04 zł	4.298,72 zł	
		42.987,04 zł	3.224,04 zł	42.987,04 zł	4.298,72 zł	
<b>WOLA NIŻNA</b>	Budynek Domu Ludowego	24.150,00 zł	4.025,00 zł	24.150,00 zł	4.628,75 zł	Sala widowiskowa
		24.150,00 zł	4.025,00 zł	24.150,00 zł	4.628,75 zł	
	<b>RAZEM</b>	8.663.372,90 zł	1.886.584,30 zł	8.663.372,90 zł	2.100.559,00 zł	

**Budowle na terenie Gminy Jaśłiska- Grupa 2.**

Ewidencyjna wartość budowli, ogółem na dzień 31.12.2012 r. wynosi 1.210.916,03zł., a umorzenie wynosi 404.471,30 zł.

Tablica 4. Budowle znajdujące się na terenie Gminy Jasłiska.

Lp.	Wyszczególnienie	Wartość brutto na 31.12.2011 r.	Umorzenie na 31.12.2011 r.	Wartość brutto na 31.12.2012 r.	Umorzenie na 31.12.2012 r.
1	Kanalizacje, sieci wodno – kanalizacyjne	552.295,42 zł	228.291,16 zł	905.255,09 zł	250.220,85 zł
2	Ogrodzenia budynków i budowli	46.115,62 zł	43.395,20 zł	46.115,62 zł	79.631,86 zł
3	Oświetlenie przy drogach i ulicach gminnych	99.669,68 zł	23.241,57 zł	99.699,68 zł	27.726,71 zł
4	Oczyszczalnie, hydrofarmie	306.040,07 zł	38.608,42 zł	440.468,52 zł	21.802,87 zł
5	Drogi gminne i nawierzchnie uliczne	206.795,24 zł	54.011,76 zł	453.896,85 zł	61.089,01 zł
6	Obiekty sportowe i rekreacyjne	0	0	1.435.638,03 zł	0
	<b>RAZEM:</b>	<b>1.210.916,03 zł</b>	<b>387.548,11 zł</b>	<b>3.381.043,79 zł</b>	<b>404.471,30 zł</b>

### Kotły i maszyny energetyczne – Grupa 3

Wartość brutto kotłów i maszyn energetycznych ogółem na dzień 31.12.2012 r. wynosi 53.400,06 zł. umorzenie wynosi 42.949,33 zł. z tego :

Tablica 5. Kotły i maszyny energetyczne na terenie Gminy Jasłiska.

Lp.	Wyszczególnienie	Wartość brutto na 31.12.2011 r.	Umorzenie na 31.12.2011 r.	Wartość brutto na 31.12.2012 r.	Umorzenie na 31.12.2012 r.
1	Piece CO	28.299,35 zł	22.021,05 zł	28.299,35 zł.	22.929,24 zł
2	Piece CO olejowe	24.950,71zł	17.174,70 zł	24.950,71 zł	19.923,83 zł
3	Agregaty prądotwórcze: - Urząd Gminy Jasłiska - ZSP w Jasłiskach	150,00 zł -	85,76 zł -	150,00 zł -	96,26 zł
	<b>Razem</b>	<b>53.400,06 zł</b>	<b>39.281,51 zł</b>	<b>53.400,06 zł</b>	<b>42.949,33 zł</b>



#### Maszyny, urządzenia i aparaty ogólnego zastosowania – Grupa 4

Według stanu na 31.12.2012 r. figurującego w księgach rachunkowych, ogółem wartość maszyn, urządzeń i aparatów ogólnego zastosowania wynosi 140.138,15 zł, umorzenie wynosi 114.170,59 zł a w szczególności :

Tablica 6. Maszyny, urządzenia i aparaty ogólnego zastosowania na terenie Gminy Jasłiska.

<i>L.p.</i>	<i>Myszczególnienie</i>	<i>Wartość brutto na 31.12.2011 r.</i>	<i>Umorzenie na 31.12.2011 r.</i>	<i>Wartość brutto na 31.12.2012 r.</i>	<i>Umorzenie na 31.12.2012 r.</i>
1	Zestawy komputerowe - Urząd Gminy Jasłiska - GOPS Jasłiska	79.686,22 zł 7.552,01 zł	77.429,12 zł 7.552,01 zł	79.686,22zł 7.552,01 zł	78.660,26 zł 7552,01zł.
2	Urządzenia do kuchni ZSP w Jasłiskach	9.836,80 zł	6700,80 zł	34.429,41 zł	9.487,81 zł
3	Inne	18.470,51 zł	18.470,51 zł	18.470,51 zł	18.470,51 zł
	<b>Razem</b>	<b>115.545,54 zł</b>	<b>110.152,44 zł</b>	<b>140.138,15 zł</b>	<b>114.170,59 zł</b>

#### Specjalistyczne maszyny, urządzenia i aparaty – Grupa 5

Ewidencyjna wartość specjalistycznych maszyn, urządzeń i aparatów, ogółem na dzień 31.12.2012 r., wynosi 2.481,00 zł oraz umorzenie 2.481,00zł.

W skład grupy 5 wchodzi:

	Wartość brutto	Umożenie
• Kosiarzka	2.481,00 zł	2.481,00 zł
<b>Razem</b>	<b>2.481,00 zł</b>	<b>2.481,00 zł</b>

#### Urządzenia techniczne – Grupa 6

Ogółem wartość brutto urządzeń technicznych, na dzień 31.12.2012 r., wynosi 155.037,14 zł., a umorzenie 137.986,32 zł, z tego :

Tablica 7. Urządzenia techniczne na terenie Gminy Jasłiska.

Lp.	Wyszczególnienie	Wartość brutto na 31.12.2011 r.	Umożenie na 31.12.2011 r.	Wartość brutto na 31.12.2012 r.	Umożenie na 31.12.2012 r.
1	Centrale telefoniczne	5.399,83 zł	719,97 zł	5.399,83 zł	1.259,95 zł
2	Przekazniki telewizyjne	80.163,41 zł	80.163,41 zł	80.163,41 zł	80.163,41 zł
3	Urządzenia ppóz./pompy, motopompy, inne	39.280,51 zł	38.466,76 zł	65.873,85 zł	52.962,96 zł
4	Inne zestawy łączności	2.150,00 zł	2.150,00 zł	2.150,00 zł	2.150,00 zł
<b>RAZEM:</b>		<b>126.993,75 zł</b>	<b>121.500,14 zł</b>	<b>155.037,14 zł</b>	<b>137.986,32 zł</b>

### Środki transportu – Grupa 7

Wartość brutto środków transportu ogółem na dzień 31.12.2012 r. wynosi 123.414,86 zł oraz umorzenie 123.414,86 zł, z tego:

Tablica 8. Środki transportu na terenie Gminy Jasłiska.

<i>L.p.</i>	<i>Wyszczególnienie</i>	<i>Wartość brutto na 31.12.2011 r.</i>	<i>Umorzenie na 31.12.2011 r.</i>	<i>Wartość brutto na 31.12.2012 r.</i>	<i>Umorzenie na 31.12.2012 r.</i>
1	Samochody OSP	123.414,86 zł	123.414,86 zł	123.414,86 zł	123.414,86 zł
2	Ciągnik DT-75 z pługiem	-	-	-	-
	<b>RAZEM:</b>	<b>123.414,86 zł</b>	<b>123.414,86 zł</b>	<b>123.414,86 zł</b>	<b>123.414,86 zł</b>

### Narzędzia, przyrządy, ruchomości i wyposażenie – Grupa 8

Ogółem wartość brutto narzędzi, przyrządów, ruchomości i wyposażenia, na dzień 31.12.2012 r. wyniosła 864.974,69 zł, oraz umorzenie 846.572,14 zł, z tego:



Tablica 9. Narzędzia, przyrządy, ruchomości i wyposażenie na terenie Gminy Jasłiska.

Lp.	Wyszczególnienie	Wartość brutto na 31.12.2011 r.	Umorzenie na 31.12.2011 r.	Wartość brutto na 31.12.2012 r.	Umorzenie na 31.12.2012 r.
1	Kserokopiarcki: - Urząd Gminy Jasłiska - ZSP w Jasłiskach	3.493,20 zł 8.662,00 zł	3.493,20 zł 8.558,30 zł	3.493,20 zł 8.662,00 zł	3.493,20 zł 8.662,00 zł
2	Ciepłomierz	8.110,60 zł	8.110,60 zł	8.110,60 zł	8.110,60 zł
3	Wiaty przystankowe	18.053,27 zł	14.639,06 zł	18.053,27 zł.	15.529,72 zł
4	Sprzęt nagłaśniający, sprzęt sportowy, estrady, podesty – ZSP w Jasłiskach	4.500,01 zł	2.775,01 zł	4.500,01 zł	3.675,01 zł
5	Pozostałe narzędzia - Urząd Gminy Jasłiska - ZSP w Jasłiskach - GOPS w Jasłiskach	78.797,35 zł 698.143,32 zł 6.851,09 zł	78.797,35 zł 693.898,32 zł 6.851,09 zł	98.694,93 zł 716.609,59 zł 6.851,09 zł	85.694,93 zł 714.555,59 zł 6.851,09 zł
	<b>Razem</b>	<b>826.610,84 zł</b>	<b>817.122,93 zł</b>	<b>864.974,69 zł</b>	<b>846.572,14 zł</b>

**Inwestycje w toku, wg stanu na dzień 31.12.2012 r.**

1. Budowa wodociągu w Szklarach 149.636,10 zł
2. Kolektory słoneczne 5.246,00 zł
3. Budowa oczyszczalni ścieków w Daliowej 38.490,50 zł
4. Oświetlenie uliczne w miejscowości Wola Nizna i Posadzie Jasłiskiej 5.950,24 zł
5. Kanalizacja w Jasłiskach 31.711,00 zł

**Razem**

**231.033,84 zł**

## Wyposażenie – konto „013”

Wartość wyposażenia (pozostałych środków trwałych) ogółem na dzień 31.12.2012 r, wynosi 892.775,00 zł., z tego:

Tablica 10. Konto „013”

<i>Lp.</i>	<i>Wyszczególnienie</i>	<i>Stan na 31.12.2011r.</i>	<i>Stan na 31.12.2012r.</i>
1	Urząd Gminy	157.052,70 zł	172.718,11 zł
2	Zespół Szkół Publicznych w Jasłiskach	687.187,52 zł	705.653,79 zł
3	Gminny Ośrodek Pomocy Społecznej w Jasłiskach	14.403,10 zł	14.403,10 zł
	<b>Razem</b>	<b>858.643,32 zł</b>	<b>892.775,00 zł</b>

## Zbiory biblioteczne – konto „014”

Wartość zbiorów bibliotecznych na dzień 31.12.2012 r. wynosi 84.471,77 zł.

Tablica 11. Konto „014”

<i>Lp.</i>	<i>Wyszczególnienie</i>	<i>Stan na 31.12.2011r.</i>	<i>Stan na 31.12.2012r.</i>
1	Zespół Szkół Publicznych Jasłiska	21.946,96 zł	21.946,96 zł
2	Gminna Biblioteka Publiczna w Jasłiskach	56.068,60 zł	62.524,81 zł
	<b>Razem</b>	<b>78.015,56 zł</b>	<b>84.471,77 zł</b>

## Wartości niematerialne i prawne – konto „020”

Wartości niematerialne i prawne ogółem, na dzień 31.12.2012 r. wyniosły 50.294,59 zł., z tego:

Tablica 12. Konto „020”

<i>Lp.</i>	<i>Wyszczególnienie</i>	<i>Stan na 31.12.2011 r.</i>	<i>Stan na 31.12.2012 r.</i>
1	Urząd Gminy	57.604,28 zł	39.323,89 zł
2	Zespół Szkół Publicznych w Jaśliskach	10.970,70 zł	10.970,70 zł
	<b>RAZEM</b>	<b>68.574,98 zł</b>	<b>50.294,59 zł</b>

**Dochody z majątku Gminy Jasłiska**  
**stan na dzień 31.12.2012 r. według źródeł pochodzenia.**

Tablica 13. Dochody Gminy Jasłiska

Lp.	Rodzaj dochodu	Stan na 31.12.2012 r.
1	Czynsze za lokale użytkowe i mieszkalne, dzierzawa gruntu.	163.849,06 zł
2	Opłata za dostarczanie wody	13.604,68 zł
3	Opłata za odprowadzanie ścieków	11.616,32 zł
4	Opłata za odbiór śmieci	76.767,11 zł
5	Opłata za zarząd, użytkowanie i użytkowanie wieczyste nieruchomości	402,40 zł
<b>RAZEM</b>		<b>266.239,57 zł</b>



