



PRACOWNIA PROJEKTOWA "dib"
Łukasz Zieliński
14-200 Ława, Dziarny 49
tel. 607-111-581, e-mail: dibprojekty@wp.pl
NIP 744-150-70-22, REGON 281598070

EGZ. 1

Stadium opracowania:

PROJEKT BUDOWLANY
BRANŻA DROGOWA

Nazwa i adres obiektu budowlanego:

**Modernizacja drogi dojazdowej do gruntów rolnych
w miejscowości Jabłonowo - Zamek**

Obręb Jabłonowo Zamek, dz. nr 132, Gmina Jabłonowo Pomorskie

Nazwa i adres inwestora:

Miasto i Gmina Jabłonowo Pomorskie

87-330 Jabłonowo Pomorskie, ul. Główna 28

AUTORZY OPRACOWANIA:

<i>Imię i nazwisko</i>	<i>Funkcja</i>	<i>Branża</i>	<i>Nr uprawnień</i>	<i>Data</i>	<i>Podpis</i>
<i>inż. Bogdan Motyliński</i>	<i>Projektant</i>	<i>drogowa</i>	<i>WAM/0097/PWOK/04</i>	<i>10.2015r.</i>	
<i>tech. bud. Łukasz Zieliński</i>	<i>Asystent projektanta</i>	<i>drogowa/ sanitarna</i>	<i>-</i>	<i>10.2015r.</i>	

ZAWARTOŚĆ OPRACOWANIA

A. Część opisowa

1. Strona tytułowa	str.
2. Zawartość projektu	str.
3. Dokumenty formalno – prawne	str.
4. Informacja BIOZ	str.
5. Opis techniczny	str.
6. Część graficzna	str.

B. Część graficzna – spis rysunków

➤ Plan orientacyjny	rys. nr 1	skala -
➤ Projekt zagospodarowania terenu	rys. nr 2	skala 1:1000
➤ Profil podłużny	rys. nr 3	skala 1:50:500
➤ Przekrój normalny	rys. nr 4	skala 1:50

O Ś W I A D C Z E N I E

o sporządzeniu projektu budowlanego zgodnie z obowiązującymi przepisami oraz zasadami wiedzy technicznej

Na podstawie Art. 20, ust. 4 ustawy z dnia 7 lipca 1994r. Prawo budowlane Dz. U. z 2006r. nr 156 poz. 1118, z późniejszymi zmianami, oświadczam, że projekt budowlany pn. „Modernizacja drogi dojazdowej do gruntów rolnych w miejscowości Jabłonowo - Zamek”; Inwestor: Miasto i Gmina Jabłonowo Pomorskie, ul. Główna 28, 87-330 Jabłonowo Pomorskie; lokalizacja: pow. brodnicki, gmina Jabłonowo Pomorskie, obręb Jabłonowo Zamek; działka nr 132, został sporządzony zgodnie z obowiązującymi przepisami i zasadami wiedzy technicznej.

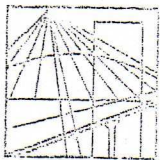

WARMIŃSKO - MAZURSKA
OKRĘGOWA IZBA INŻYNIERÓW BUDOWNICTWA
OKRĘGOWA KOMISJA KWALIFIKACYJNA
10-532 Olsztyn Plac Konsulatu Polskiego 1

WAM/OKK/U/33/04

Olsztyn, dnia 16 czerwca 2004 r.

DECYZJA

Na podstawie art. 24 ust.1 pkt 2 ustawy z dnia 15 grudnia 2000 r. o samorządach zawodowych architektów, inżynierów budownictwa oraz urbanistów /Dz.U. z 2001 r. Nr 5 poz. 42, ze zm.), art. 12 ust. 3, art. 13 ust. 1 pkt 1 i 2, art. 14 ust. 1 pkt 2 ustawy z dnia 07 lipca 1994 r. Prawo budowlane /tekst jednolity Dz.U. z 2000 r. Nr 106, poz.1126 ze zm./ oraz art. 7 ust.1 ustawy z dnia 27 marca 2003 r. o zmianie ustawy Prawo budowlane oraz o zmianie niektórych ustaw /Dz. U. Nr 80 poz. 718/, § 4 ust. 2 i § 9 ust. 1 rozporządzenia Ministra Gospodarki Przestrzennej i Budownictwa z dnia 30 grudnia 1994 r. w sprawie samodzielnych funkcji technicznych w budownictwie /Dz.U. z 1995 r. Nr 8 poz. 38 ze zm./ oraz art. 104 ust.1 i 2 Kodeksu postępowania administracyjnego /t.j. Dz.U. z 2000 r. Nr 98, poz.1071 ze zm./

**Okręgowa Komisja Kwalifikacyjna
nadaje**

Panu BOGDANOWI MOTYLIŃSKIEMU
inżynierowi budownictwa
ur. 07 listopada 1975 r. w Hawie

UPRAWNIENIA BUDOWLANE

Nr ewid. WAM/0097/PWOK/04

**DO PROJEKTOWANIA I KIEROWANIA ROBOTAMI BUDOWLANYMI
BEZ OGRANICZEŃ**

W SPECJALNOŚCI KONSTRUKCYJNO-BUDOWLANEJ

obejmującej również drogi i mosty bez ograniczeń

Uprawnienia budowlane do projektowania bez ograniczeń stanowią również podstawę do sprawdzania projektów budowlanych w specjalności objętej tymi uprawnieniami.

UZASADNIENIE

Okręgowa Komisja Kwalifikacyjna Warmińsko-Mazurskiej Okręgowej Izby Inżynierów Budownictwa w Olsztynie na podstawie postępowania kwalifikacyjnego oraz pozytywnego wyniku egzaminu przeprowadzonego w oparciu o przepis art. 7 ust.1 ustawy z dnia 27 marca 2003 r. o zmianie ustawy Prawo budowlane oraz o zmianie niektórych ustaw /Dz. U. Nr 80 poz. 718/, uchwałą Nr 4/2004 z dnia 16 czerwca 2004 r. stwierdziła posiadanie wymaganego prawem przygotowania zawodowego koniecznego do uzyskania wymienionych wyżej uprawnień budowlanych. Wobec powyższego, orzeczono jak na wstępie.

Pouczenie :

1. Zgodnie z art. 12 ust. 7 w/w ustawy Prawo budowlane – podstawę do wykonywania samodzielnych funkcji technicznych w budownictwie stanowi wpis do centralnego rejestru Głównego Inspektora Nadzoru Budowlanego oraz wpis na listę członków właściwej izby samorządu zawodowego.
2. Od decyzji niniejszej służy odwołanie do Krajowej Komisji Kwalifikacyjnej Polskiej Izby Inżynierów Budownictwa, za pośrednictwem Okręgowej Komisji Kwalifikacyjnej Warmińsko-Mazurskiej Okręgowej Izby Inżynierów Budownictwa w Olsztynie, w terminie czternastu dni od dnia jej doręczenia

Otrzymuje:

1. Pan Bogdan Motyliński
14-200 Hawa, ul. Gen. Okulickiego 3/38
2. Okręgowa Rada Izby
3. Główny Inspektor Nadzoru Budowlanego
4. a/a



Skład orzekający OKK:

1. Janusz Palmowski
2. Elżbieta Lasmanowicz
3. Andrzej Rawłuszko

Na podstawie art.12 ust.1 pkt 1 i 2, art. 13 ust. 3 i 4 ustawy Prawo budowlane i **art. 7 ust. 1 ustawy z dnia 27 marca 2003 r. o zmianie ustawy Prawo budowlane oraz o zmianie niektórych ustaw /Dz. U. Nr 80 poz. 718/**, niniejsze uprawnienia upoważniają Pana Bogdana Motylińskiego w specjalności konstrukcyjno-budowlanej, obejmującej również drogi i mosty bez ograniczeń do:

- a) projektowania, sprawdzania projektów architektoniczno-budowlanych i sprawowania nadzoru autorskiego,
- b) kierowania budową lub innymi robotami budowlanymi,
- c) kierowania wytwarzaniem konstrukcyjnych elementów budowlanych oraz nadzoru i kontroli technicznej wytwarzania tych elementów,
- d) wykonywania nadzoru inwestorskiego,
- e) sprawowania kontroli technicznej utrzymania obiektów budowlanych

Zgodnie z § 2 powołanego na wstępie rozporządzenia, uprawnienia budowlane nie obejmują działalności zawodowej w zakresie projektowania i budowy :

- a) instalacji urządzeń technicznych służących do utrzymania ruchu i transportu kolejowego,
- b) stałych i tymczasowych budynków służących do celów technicznych w komunikacji kolejowej, z wyłączeniem budynków przeznaczonych w całości lub w części do użytku publicznego,
- c) urządzeń transportowych linowych i linowo-terenowych służących do publicznego przewozu osób w celach turystyczno-sportowych.

PRZEWODNICZĄCY
Okręgowej Komisji Kwalifikacyjnej

inż. Janusz Fajmowski

Przewodniczący OKK:
1. Janusz Fajmowski
2. Andrzej Krawczyk

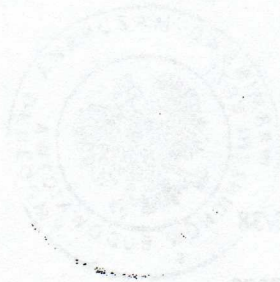

1. Pan Bogdan Motyliński
14-200 Iława, ul. Gen. Orliszkiego 52A
2. Okręgowa Rada Iłwa
3. Główny Instytut Techniki Budowlanej



Zaświadczenie

o numerze weryfikacyjnym:

WAM-WMW-Z8J-62X *

Pan Bogdan Motyliński o numerze ewidencyjnym WAM/BO/0977/04
adres zamieszkania ul. Dąbrowskiego 46 B / 1, 14-200 Ława
jest członkiem Warmińsko-Mazurskiej Okręgowej Izby Inżynierów Budownictwa i posiada
wymagane ubezpieczenie od odpowiedzialności cywilnej.
Niniejsze zaświadczenie jest ważne do dnia 2016-07-31.

Zaświadczenie zostało wygenerowane elektronicznie i opatrzone bezpiecznym podpisem elektronicznym weryfikowanym przy pomocy ważnego kwalifikowanego certyfikatu w dniu 2015-08-04 roku przez:

Mariusz Dobrzeniecki, Przewodniczący Rady Warmińsko-Mazurskiej Okręgowej Izby Inżynierów Budownictwa.

(Zgodnie art. 5 ust 2 ustawy z dnia 18 września 2001 r. o podpisie elektronicznym (Dz. U. 2001 Nr 130 poz. 1450) dane w postaci elektronicznej opatrzone bezpiecznym podpisem elektronicznym weryfikowanym przy pomocy ważnego kwalifikowanego certyfikatu są równoważne pod względem skutków prawnych dokumentom opatrzonym podpisami własnoręcznymi.)

* Weryfikację poprawności danych w niniejszym zaświadczeniu można sprawdzić za pomocą numeru weryfikacyjnego zaświadczenia na stronie Polskiej Izby Inżynierów Budownictwa www.piib.org.pl lub kontaktując się z biurem właściwej Okręgowej Izby Inżynierów Budownictwa.

INFORMACJA DOTYCZĄCA BEZPIECZEŃSTWA I OCHRONY ZDROWIA

1. PODSTAWA OPRACOWANIA:

- a) Projekt budowlany branży drogowej.
- b) Rozporządzenie Ministra Infrastruktury z dnia 23.06.2003r. w sprawie informacji dotyczącej bezpieczeństwa i ochrony zdrowia (Dz. U. Nr 12, poz. 1126).
- c) RMBiRMB z dnia 28.03.1972r. w sprawie bezpieczeństwa i higieny pracy przy wykonywaniu robót budowlano-montażowych i rozbiórkowych (Dz. U. 13, poz. 93).
- d) RMPiPS z dnia 26.09.1997r. w sprawie ogólnych przepisów bezpieczeństwa i higieny pracy.
- e) RMPiPS z dnia 08.02.1994r. w sprawie wprowadzenia obowiązku stosowania niektórych Polskich Norm i norm branżowych, dotyczących bezpieczeństwa i higieny pracy (Dz. U. Nr 37, poz. 138).

2. ZAKRES I KOLEJNOŚĆ REALIZACJI ROBÓT DLA CAŁEGO ZAMIERZENIA BUDOWLANEGO:

Roboty związane z urządzeniem zaplecza i placu budowy

w zakresie: ogrodzenia, oświetlenia oznakowania placu budowy, ustawienie pomieszczeń higieniczno-sanitarnych i socjalnych dla pracowników, rozmieszczenie sprzętu ratunkowego i pierwszej pomocy, utwardzenie wjazdu, dojazdów oraz dojazdów pożarowych, urządzenie miejsca składowania materiałów budowlanych wraz z oznaczeniem stref ochronnych wynikających z przepisów odrębnych – strefy magazynowania i składowania materiałów, wyrobów, substancji oraz preparatów niebezpiecznych.

Roboty budowlane:

- przebudowa jezdni i zjazdów
 - roboty ziemne – wykopy, przemieszczanie plantowanie i wywożenie ziemi
 - wykonanie stabilizacji gruntu cementem
 - wykonanie podbudowy
 - ułożenie warstwy ścieralnej z betonu asfaltowego
 - rekultywacja terenu

Wszystkie roboty należy wykonać zgodnie ze sztuką budowlaną i pod nadzorem osoby uprawnionej.

3. WYKAZ ISTNIEJĄCYCH OBIEKTÓW BUDOWLANYCH:

Droga powiatowa Nr 1818C – komunikacja lokalna

4. ELEMENTY ZAGOSPODAROWANIA TERENU MOGĄCE STWARZAĆ ZAGROŻENIE BEZPIECZEŃSTWA I ZDROWIA LUDZI

Nie występują obiekty stwarzające zagrożenie bezpieczeństwa i zdrowi ludzi. Na przedmiotowej inwestycji nie przewidziano wykonywania robót szczególnie niebezpiecznych, jednak roboty będą zawsze wykonywane w warunkach przebiegającego ruchu drogowego mogącego stwarzać zagrożenie.

5. PRZEWIDYWANE ZAGROŻENIA WYSTĘPUJĄCE PODCZAS REALIZACJI ROBÓT BUDOWLANYCH, OKREŚLAJĄCE SKALĘ I RODZAJE ZAGROŻEŃ ORAZ MIEJSCE I CZAS ICH WYSTĄPIENIA:

a. Podczas robót ziemnych:

- możliwość występowania urządzeń infrastruktury podziemnej nie przewidzianej w dokumentacji geodezyjnej;
- wpadnięcie do wykopu na skutek uderzenia lub potrącenia przez sprzęt mechaniczny

b. Podczas wykonywania robót z użyciem sprzętu o napędzie spalinowym lub elektrycznym

c. Podczas robót związanych z przemieszczaniem materiałów budowlanych o znacznej wadze lub gabarytach: wyładunku, załadunku

d. Podczas robót związanych z układaniem nawierzchni: potrącenie na skutek ruchu pojazdów w obrębie robót

6. SPOSÓB PROWADZENIA INSTRUKTAŻU PRACOWNIKÓW PRZED PRZYSTĄPIENIEM DO REALIZACJI ROBÓT SZCZEGÓLNIE NIEBEZPIECZNYCH

Przed przystąpieniem do realizacji robót pracownicy zostaną przeszkoleni wg Instrukcji stanowiskowych BHP. Szkolenia stanowiskowe zostaną wpisane do Książki szkolenia stanowiskowych stanowiącej fragment Instruktażu stanowiskowego BHP.

7. WSKAZANIE ŚRODKÓW TECHNICZNYCH I ORGANIZACYJNYCH, ZAPOBIEGAJĄCYCH NIEBEZPIECZEŃSTWOM WYNIKAJĄCYM Z WYKONYWANIA ROBÓT BUDOWLANYCH W STREFACH SZCZEGÓLNEGO ZAGROŻENIA ZDROWIA LUB W ICH SĄSIEDZTWIE

a. przy pracach sprzętem zmechanizowanym :

- maszyny, urządzenia i sprzęt, które podlegają dozorowi technicznemu powinny posiadać dokumenty uprawniające do ich eksploatacji;
- przestrzegać należy dopuszczalnych parametrów takich jak: nośność, udźwig, ciśnienie i temperatura uwidocznione przez trwały napis;
- ruchome części mechanizmów sprzętu zmechanizowanego muszą być wyposażone w osłony zapobiegające wypadkom;

W przypadku prowadzenia robót o charakterze szczególnym należy przestrzegać odrębnych zasad bezpieczeństwa określonych przepisami lub indywidualnymi procedurami dostosowanymi do występujących zagrożeń.

O P R A C O W A N I E:

OPIS TECHNICZNY

DO PROJEKTU BUDOWLANEGO BRANŻY DROGOWEJ

1. PODSTAWA OPRACOWANIA

Podstawą wykonania projektu budowlanego branży drogowej dla zakresu robót związanych z modernizacją drogi dojazdowej do gruntów rolnych w miejscowości Jabłonowo - Zamek są:

- Umowa z Zamawiającym – Miasto i Gmina Jabłonowo Pomorskie, 87-330 Jabłonowo Pomorskie, ul. Główna 28
- Kopia mapy zasadniczej w skali 1:1000 z uzbrojeniem
- Badania i oględziny przeprowadzone w terenie dot. gruntu
- Rozporządzenie Ministra Transportu i Gospodarki Morskiej z dnia 2 marca 1999r. w sprawie warunków technicznych jakim powinny odpowiadać drogi publiczne i ich usytuowanie (Dz. U. Nr 43/99 z 14 maja 1999r. poz. 430)
- Rozporządzenie Ministra Infrastruktury z dnia 3 lipca 2003r. w sprawie szczegółowego zakresu i formy projektu budowlanego (Dz.U. nr 120/2003,poz.1133)
- Rozporządzenie Ministra Transportu i Gospodarki Morskiej z dnia 30 maja 2000r. w sprawie warunków technicznych jakim powinny odpowiadać drogowe obiekty inżynierskie i ich usytuowanie (Dz. U. nr 63/2000, poz.735)
- Rozporządzenie Ministra Infrastruktury z dnia 23 czerwca 2003r. w sprawie informacji dotyczącej bezpieczeństwa i ochrony zdrowia oraz planu bezpieczeństwa i ochrony zdrowia (Dz. U. nr 120/2003, poz.1126)
- Uzgodnienia technologiczno – wykonawcze ze zleceniodawcą i zarządcą drogi
- Wizja lokalna miejsca przebudowy drogi oraz pomiary w terenie

2. PRZEDMIOT OPRACOWANIA

Przedmiotem opracowania jest projekt budowlany w związku z zamiarem wykonania robót budowlanych polegających **modernizacji drogi dojazdowej do gruntów rolnych** w miejscowości Jabłonowo - Zamek, powiat brodnicki oraz zabezpieczenie infrastruktury

technicznej kolidującej z przedmiotowym zadaniem.

3. CEL OPRACOWANIA

Celem opracowania jest bezpieczna i zgodna z wymogami Ustawy o Droгах Publicznych modernizacja drogi dojazdowej do gruntów rolnych w miejscowości Jabłonowo - Zamek.

4. OPIS ISTNIEJĄCEGO ZAGOSPODAROWANIA TERENU

4.1. Lokalizacja inwestycji

Projektowana modernizacja drogi wewnętrznej dojazdowej jest na terenie powiatu brodnickiego, gminy Jabłonowo Pomorskie w miejscowości Jabłonowo - Zamek. Droga wewnętrzna zaliczona jest do klasy drogi „D” - dojazdowej, ma 2 kategorię ruchu - KR2.

Szerokość jezdni w obrębie projektowanej modernizacji drogi 2,50 - 5,50 m, nawierzchnia gruntowa, z poboczami gruntowymi o szerokości 0,30 – 0,50m i odwodnieniem powierzchniowym do istniejących przydrożnych rowów. Przy włączeniu do drogi powiatowej Nr 1818C nawierzchnia z płyt betonowych typu IOMB na długości ok. 10,0 m. Zjazdy indywidualne do zabudowań gruntowe, na drogę powiatową betonowy.

4.2. Warunki gruntowe

Na podstawie oględzin i badań przeprowadzonych w terenie, stwierdza się, że zgodnie z kryteriami Rozporządzenia MTBiGM z dnia 25 kwietnia 2012 r. wzdłuż istniejącej drogi wewnętrznej występują proste warunki gruntowe.

Głębokość przemarzania gruntu w rejonie badań wynosi $h_z=1,0$ m ppt.

4.3. Uzbrojenie terenu

Na przedmiotowej działce zlokalizowane jest następujące uzbrojenie terenu:

- sieć wodociągowa
- sieć energetyczna

Nie występują kolizje wymagające przebudowy

4.4. Zainwestowanie terenu

W obrębie projektowanej inwestycji występują budynki mieszkalne jednorodzinne, i siedliska rolne.

4.5. Zieleń istniejąca

Istniejąca zieleń niska wraz z pojedynczymi drzewami oraz krzewami. Należy wykonać wyciekę drzew kolidujących z projektowaną modernizacją drogi w ilości 7 szt. Usunięcie krzewów wzdłuż drogi.

5. PROJEKTOWANE ZAGOSPODAROWANIE TERENU

5.1. Parametry techniczne

- klasa techniczna drogi D – dojazdowa
- kategoria ruchu KR 2
- prędkość projektowa $V_p=30\text{km/h}$

Na projektowaną modernizację ma duży wpływ brak nawierzchni utwardzonej oraz nieregulowany odpływ wód powierzchniowych

Parametry geometryczne drogi są następujące:

- szerokość jezdni – 4,00m
- promień łuków poziomych – $R= 6\text{m}$
- nawierzchnia z betonu asfaltowego grub. 5cm (warstwa ścieralna)
- spadki poprzeczne – daszkowe i jednostronne – 2 i 2,5%

Parametry zjazdów

- szerokość 3,70 – 5,50 m
- nawierzchnia z betonu asfaltowego grub. 5cm

Projekt budowlany obejmuje:

- wykonanie nowej konstrukcji jezdni drogi wewnętrznej
- budowę/przebudowę zjazdów indywidualnych i publicznych

5.2. Projektowane rozwiązania wysokościowe

Rozwiązanie wysokościowe modernizacji drogi zaprojektowano zapewniając właściwe odwodnienie powierzchni jezdni. Pochylenia poprzeczne jezdni na odcinkach prostych daszkowe o wartości do 2%. Na łukach poziomych 2,5%. Minimalne pochylenie podłużne 0,52%, maksymalne 3,44%.

5.3. Projektowane przekroje normalne

5.3.1. Elementy drogi

- **jezdnia** – nawierzchnia z warstwy ścieralnej z betonu asfaltowego grub. 5cm,

5.3.2. Zjazdy

- szerokość zjazdów 3,70 - 5,50m wykonane z betonu asfaltowego grub. 5cm

5.3.3. Pobocza

- szerokość 0,75m wykonane z kruszywa łamanego stabilizowanego mech. grub. 15cm

5.4. Projektowana konstrukcja nawierzchni

Jezdnia drogi

- warstwa ścieralna z betonu asfaltowego AC 11 S **grub. 5cm**,
- podbudowa z kruszywa łam. stab. mechanicznie frakcji 0/31,5 **o grub. 10cm**,
- stabilizacja gruntu cementem $R_m=2,5\text{MPa}$ z dodatkiem emulgującego środka organicznego **o grub. 25cm**

Zjazdy

- warstwa ścieralna z betonu asfaltowego AC 11 S **grub. 5cm**,
- podbudowa z kruszywa łam. stab. mechanicznie frakcji 0/31,5 **o grub. 10cm**,
- stabilizacja gruntu cementem $R_m=2,5\text{MPa}$ z **dodatkiem emulgującego środka organicznego o grub. 25cm**

Pobocze

- kruszywo łam. stab. mechanicznie frakcji 0/31,5 **o grub. 15cm**,

UWAGA:

Do stabilizacji gruntu metodą mieszania na miejscu można użyć specjalistycznych mieszarek. Grunt przewidziany do stabilizacji powinien być spulchniony i rozdrobniony. Po spulchnieniu gruntu należy sprawdzić jego wilgotność i w razie potrzeby ją zwiększyć w celu ułatwienia rozdrobnienia. Woda powinna być dozowana przy użyciu beczkowsów zapewniających równomierne i kontrolowane dozowanie. Wraz z wodą należy dodawać do frezowanego podłoża dodatki ulepszające w postaci emulgujących środków organicznych w ilości $0,26 \text{ kg/m}^2 \pm 10 \%$. Po spulchnieniu i rozdrobnieniu gruntu należy dodać i przemieszać z gruntem dodatki ulepszające w postaci cementu w ilości określonej w receptce laboratoryjnej (ok. 4,0 %). Cement należy dodawać do rozdrobnionego i ulepszanego gruntu w ilości ustalonej w receptce laboratoryjnej. Cement i dodatki ulepszające powinny być dodawane przy użyciu rozsypywarek cementu. Zagęszczanie należy kontynuować do osiągnięcia wskaźnika zagęszczenia mieszanki. Wszelkie miejsca luźne, rozsegregowane, spękane podczas zagęszczenia lub w inny sposób wadliwe, muszą być naprawione.

5.5. Odwodnienie

Odwodnienie powierzchniowe odbywać się będzie poprzez spadki poprzeczne i podłużne jezdni do projektowanych i istniejących rowów drogowych.

6. TECHNOLOGIA ROBÓT

Wykonawstwo robót drogowych rozpocząć od wytyczenia osi drogi. Roboty drogowe należy podzielić na odcinki (kończące się w strefie skrzyżowania lub rozwidlenia) i realizować roboty odcinkami w zakresie wykonania na danym odcinku pełnego asortymentu robót. Technologia i kolejność wykonywania prac drogowych będzie obejmowała następujące asortymenty robót podane w kolejności ich realizacji:

6.1. Roboty przygotowawcze

Roboty przygotowawcze polegają wytyczeniu jezdni oraz wyrównaniu i wyprofilowaniu podłoża jezdni i zjazdów.

6.2. Roboty nawierzchniowe – podbudowa

Roboty nawierzchniowe rozpocząć od sprawdzenia spadków poprzecznych i podłużnych jezdni. W trakcie wykonywania podbudowy jezdni i zjazdów przy prawidłowej organizacji robót nie wystąpią żadne materiały odpadowe.

6.3. Roboty nawierzchniowe – nawierzchnia

Nawierzchnię z betonu asfaltowego wykonać po oczyszczeniu i skropieniu emulsją podbudowy z kruszywa.

7. WARUNKI DODATKOWE

Nawierzchnię jezdni i zjazdów wykonać z materiałów posiadających atesty, orzeczenia techniczne i świadectwa zgodności zgodnie z wymogami Polskich Norm.

Roboty prowadzić po poinformowaniu gestorów sieci, znajdujących się w pasie robót, o przystąpieniu do robót z zachowaniem warunków przez nich określonych.

W przypadku natrafienia na elementy obiektów lub urządzeń zabytkowych lub starodawnych dóbr kultury zgłosić ich wystąpienie do powołanych w tym celu służb państwowych.

8. PROJEKT ORGANIZACJI RUCHU

Projekt stałej organizacji ruchu wg odrębnego opracowania

9. INFORMACJE O OCHRONIE TERENU

Zgodnie z uzyskanymi informacjami oraz uzgodnieniami, teren na którym będzie realizowane zamierzenie inwestycyjne nie jest wpisany do rejestru zabytków i nie znajduje się w obszarze objętym ochroną konserwatorską.

10. STAN PRAWNY

Projektowane do realizacji roboty budowlane objęte opracowaniem będą realizowane w granicach działki pasa drogowego drogi wewnętrznej – własność Miasto i Gmina Jabłonowo, ZDP Brodnica (włączenie do drogi powiatowej) – uzgodnienie z Zarządcą drogi. Realizacja zamierzenia inwestycyjnego nie wymaga pozyskania terenów prywatnych.

11. ZAGROŻENIE DLA ŚRODOWISKA

Nie przewiduje się negatywnego wpływu na środowisko projektowanej inwestycji w fazie przebudowy drogi oraz w późniejszej jej eksploatacji.

O P R A C O W A N I E:

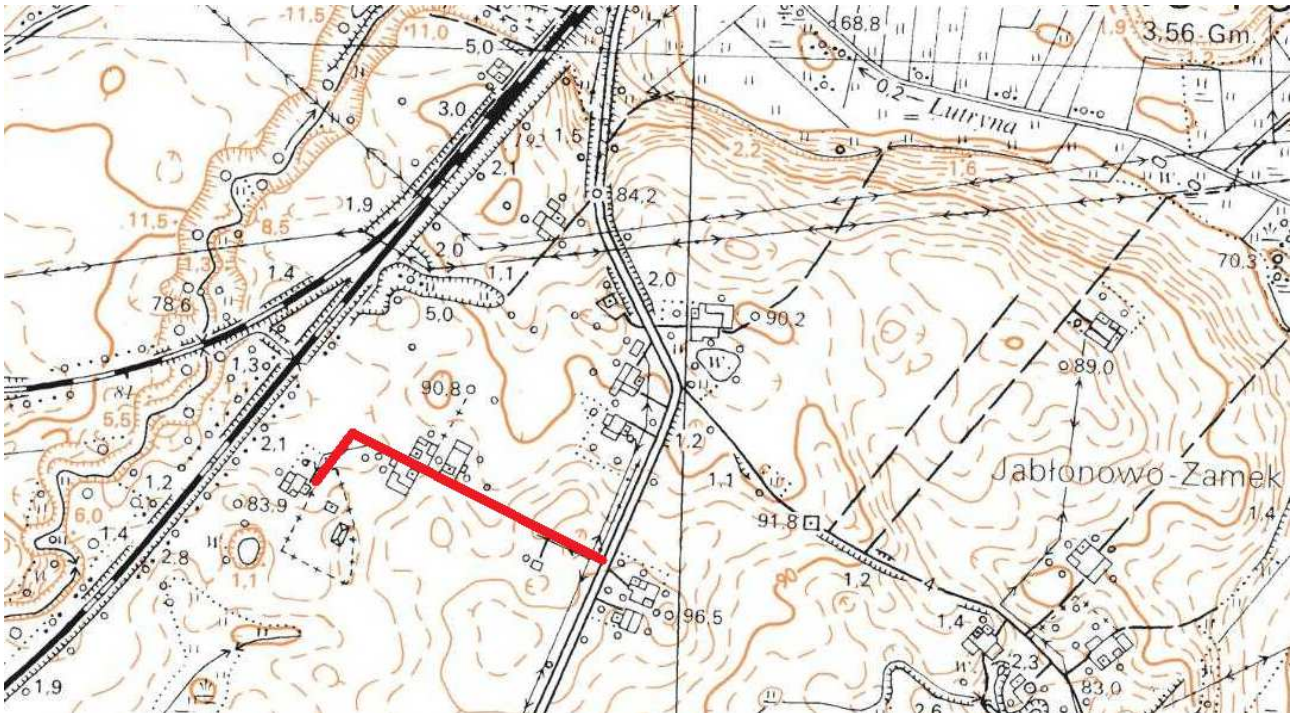

Rys. 1. Plan Orientacyjny

imię i nazwisko	branża	nr rys.
inż. Bogdan Motyliński	drogowa	2.
tech. bud. Łukasz Zieliński	drogowa	

PROJEKT ZAGOSPODAROWANIA TERENU
 Skala: 1:1000
 WAM/0097/PWOK/04
 10.2015r.
 10.2015r.

dib
 PRACOWNIA PROJEKTOWA
 Łukasz Zieliński
 14-200 Iława, Działny 49
 tel. 607-111-581, e-mail: dibprojekty@wp.pl
 NIP 744-150-70-22, REGON 281598070

1.

UKŁAD ARKUSZY

OZNACZENIA (LEGENDA) :

	proj. jezdnia - naw. z betonu asfaltowego
	proj. pobocze z k. lam. stab. mech. grub. 15cm szer. 0,75m
	proj. krawędź jezdni
	drzewo do wycinki
	spadki poprzeczne
	rzędne nawierzchni
	granica działki
	nr dz. pod inwestycję

obręb Jabłonowo Zamek; dz. nr 132

gmina Jabłonowo Pomorskie

Skala 1:1000

KOPIA MAPY ZASADNICZEJ

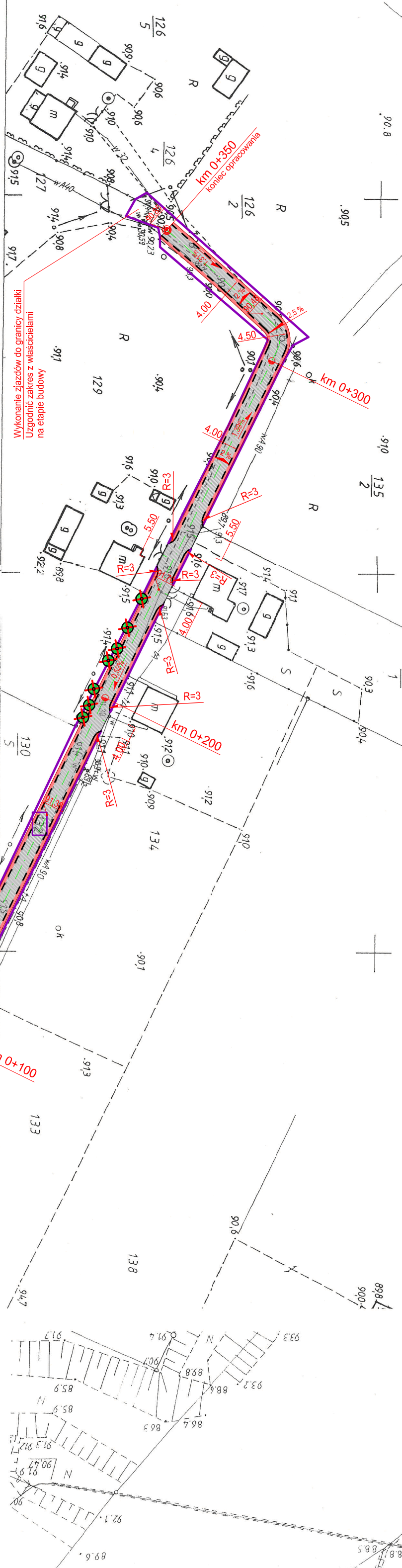

MAPA ZASADNICZA
 Złożona w roku 1993 przez
WIELOBRANZOWĄ PRACOWNIĘ GEODEZYJNĄ
 "GEOIDA" SPÓŁKĘ Z O.O. W TORUNIU

Ks.rob. 204/93
 KERG 2064/2793

STAROSTWO POWIATOWE
W BRODNICY
 ul. Kamionka 18
 87-200 BRODNICA (18)

poświadczają zgodność niniejszej kopii z treścią materiału
 państwowego zasobu geodezyjnego i kartograficznego
 Organ prowadzący państwowy zasób geodezyjny i kartograficzny
STAROSTA BRODNICKI
 Mapa aktualizowana

SKALA 1:1000

godolnazwa mapy: 545.102.032
 545.102.034
 1996
 układ odniesienia: 17 WRZ 2015

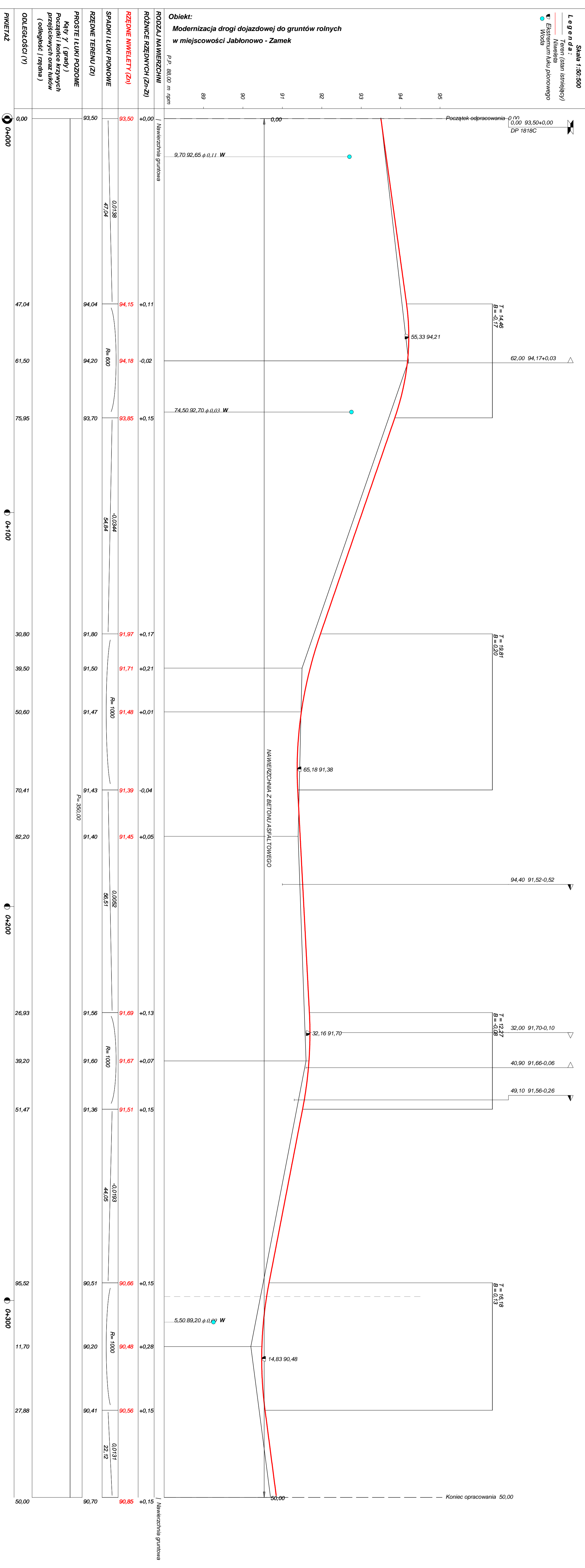

Rysunek		Rys. nr
Zadanie	Modernizacja drogi dojazdowej do gruntów rolnych	
Inwestor	Miasto i Gmina Jabłonowo Pomorskie	
Wykonawca	PRACOWNIA PROJEKTOWA "dib" Łukasz Zielński 14-200 Ilawa, Działy 49	
Projektant	inż. Bogdan Motyliński	
Asystent		

PRZEKRÓJ NORMALNY

skala 1:50

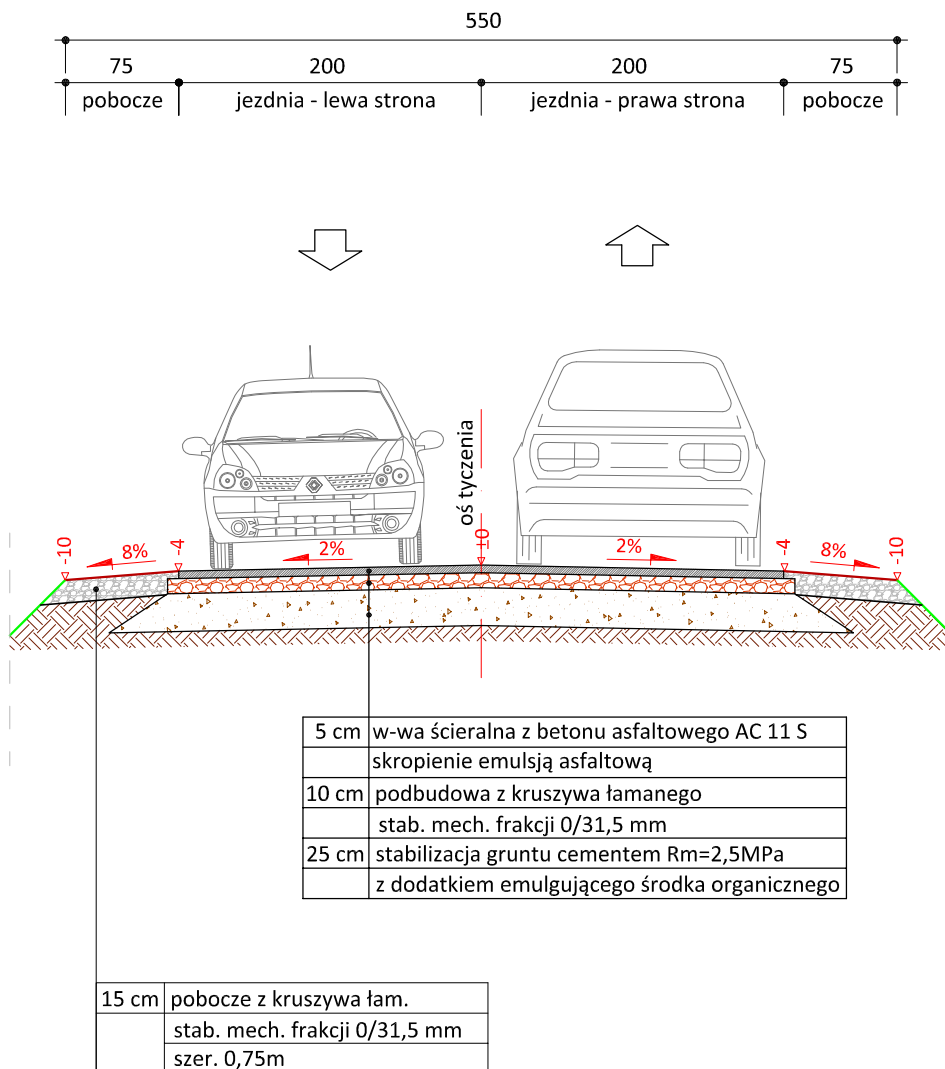

PRACOWNIA PROJEKTOWA "dib"
Łukasz Zieliński
14-200 Itawa, Dziarny 49
tel. 607-111-581, e-mail: dibprojekty@wp.pl
NIP 744-150-70-22, REGON 281598070

Nazwa obiektu budowlanego:

**Modernizacja drogi dojazdowej do gruntów rolnych
w miejscowości Jabłonowo - Zamek**

Adres obiektu budowlanego:

obręb Jabłonowo Zamek, dz. nr 132
gmina Jabłonowo Pomorskie

Nazwa i adres inwestora:

Miasto i Gmina Jabłonowo Pomorskie
87-330 Jabłonowo Pomorskie, ul. Główna 28

Tytuł rysunku:

PRZEKRÓJ NORMALNY

Skala:

1:50

Nr rys.

4.

Imię i nazwisko

Branża

Nr upraw. bud.

Data:

Podpis

inż. Bogdan Motyliński

drogowa

WAM/0097/PWOK/04

10.2015r.

tech. bud. Łukasz Zieliński

drogowa

-

10.2015r.