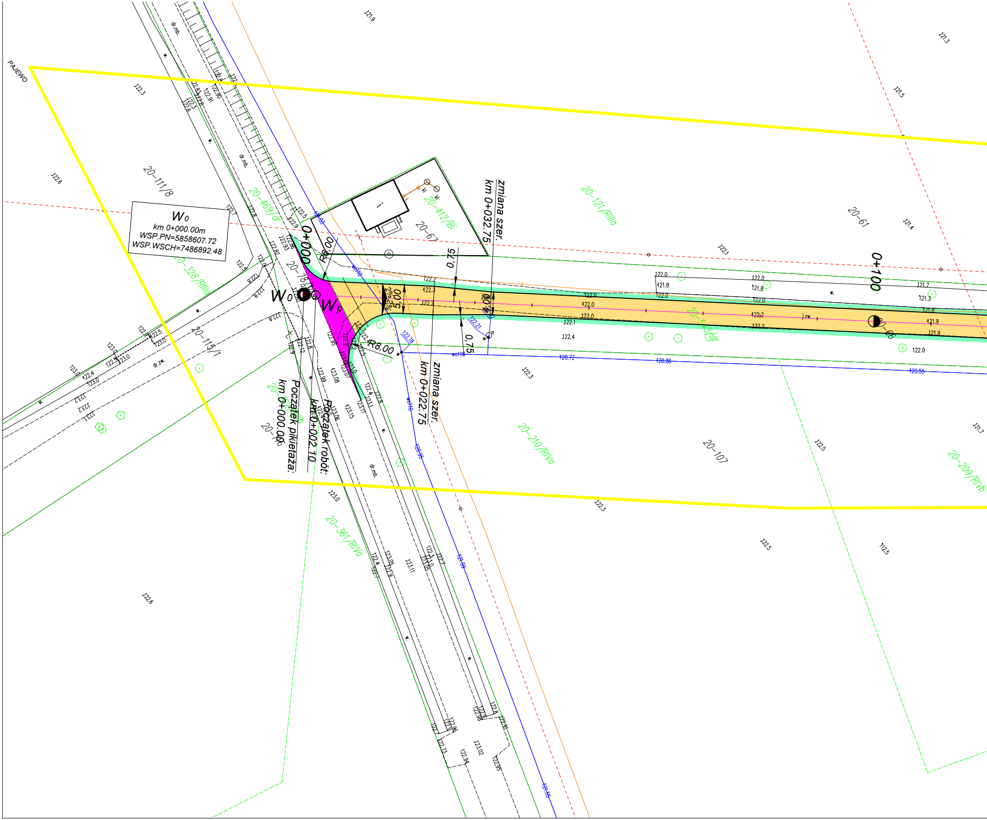
PAJEWO
W0
km 0+000.00m
WSP.PN=5858607.72
WSP.WSCH=7486892.48
0+000
R6,00
R8,00
Wp
2%
2%
5,00
0,75
0,75
zmiana szer.
km 0+032.75
zmiana szer.
km 0+022.75
Początek pikietażu:
km 0+000.00
Początek robót:
km 0+002.10
0+100
20-111/8
20-469/dr
20-412/Bi
20-67
20-121/RIIIa
20-61
20-328/RIIIa
20-113/1
20-78
20-54/3/dr
20-66
20-210/RIVa
20-107
20-209/RIVb
20-361/RIVa
dr.mb.
dr.zw.
j.zw.
w.
kl
wo110
122.0
121.8
122.2
122.3
122.1
122.4
121.7
121.3
121.9
122.0
120.72
120.86
120.55
120.95
121.83
121.69
121.56
122.18
122.21
121.9
121.3
121.5
121.4
121.7
122.5
122.6
123.0
112.5

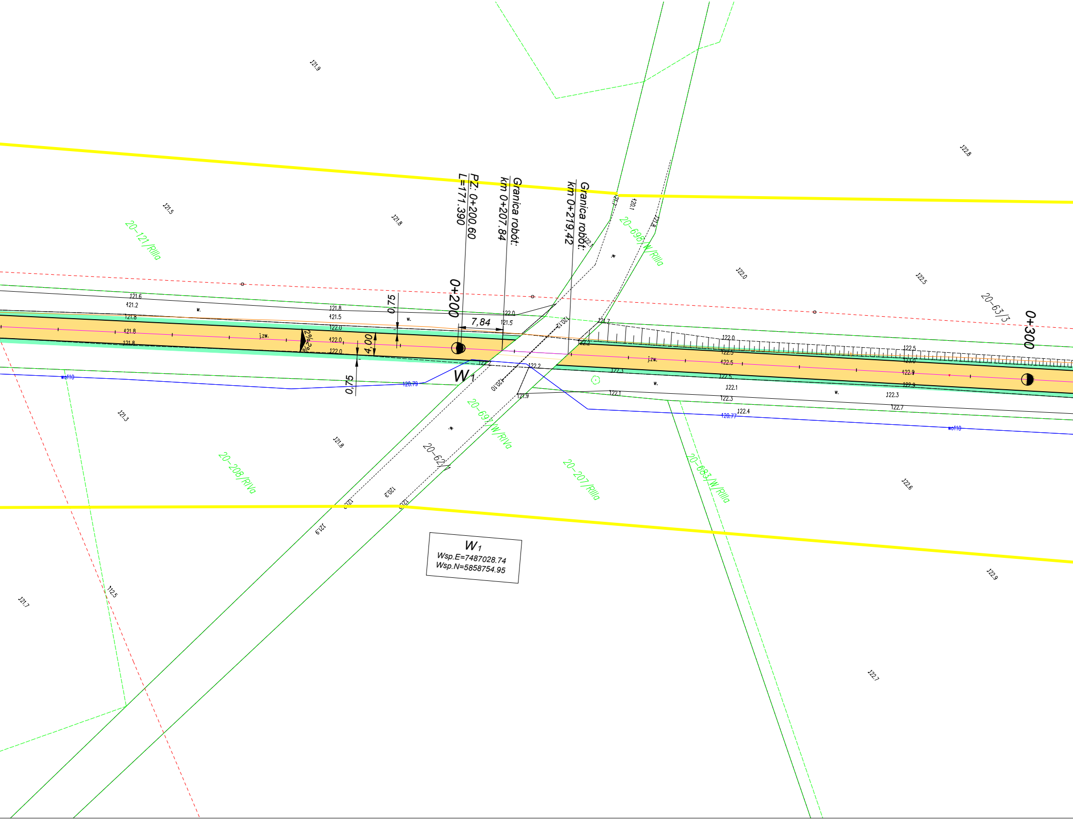
PZ. 0+200.60
L=171.390
Granica robót:
km 0+207.84
Granica robót:
km 0+219,42
0+200
0+300
7,84
0,75
0,75
4,00
2%
2%
W1
W1
Wsp.E=7487028.74
Wsp.N=5858754.95
20-121/RIIIa
20-208/RIVa
20-697/W/RIVa
20-62/7
20-698/W/RIIIa
20-207/RIIIa
20-683/W/RIIIa
20-63/3
j.zw.
j.zw.
wo110
wo110
120.79
120.77
120.10
120.12
121.9
121.5
121.8
121.6
121.2
121.8
121.8
121.8
121.8
121.5
122.0
122.0
122.0
121.5
121.7
122.2
122.2
122.2
121.9
122.1
122.3
122.0
122.5
122.5
122.5
122.9
122.9
122.5
122.1
122.3
122.4
122.3
122.7
122.8
122.5
122.0
122.6
122.9
122.7
121.3
121.8
121.9
121.7
112.5
120.2
120.1
121.7
121.8
122.1

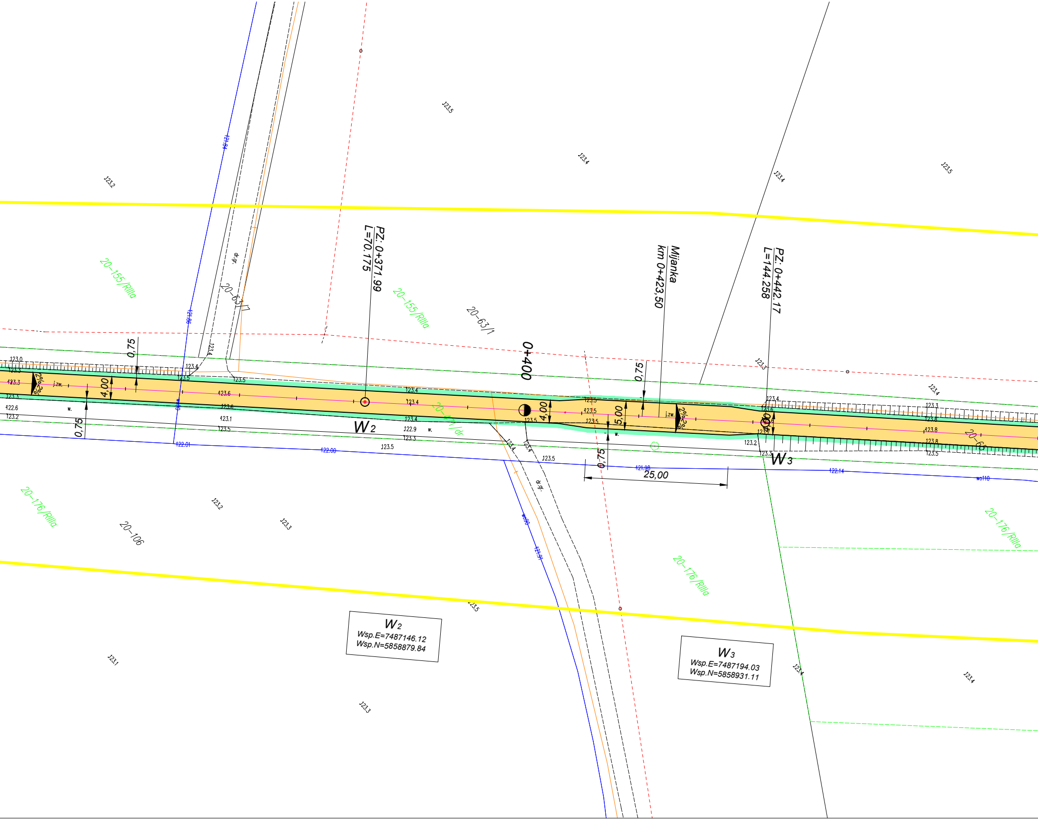

PZ: 0+371.99
L=70.175
Mijanka
km 0+423,50
PZ: 0+442.17
L=144.258
0+400
W2
W3
4,00
0,75
5,00
25,00
2%
j.zw.
dr.gr.
20-155/RIIIa
20-63/1
20-63/7
20-176/RIIIa
20-106
20-471/dr
20-65
W2
Wsp.E=7487146.12
Wsp.N=5858879.84
W3
Wsp.E=7487194.03
Wsp.N=5858931.11

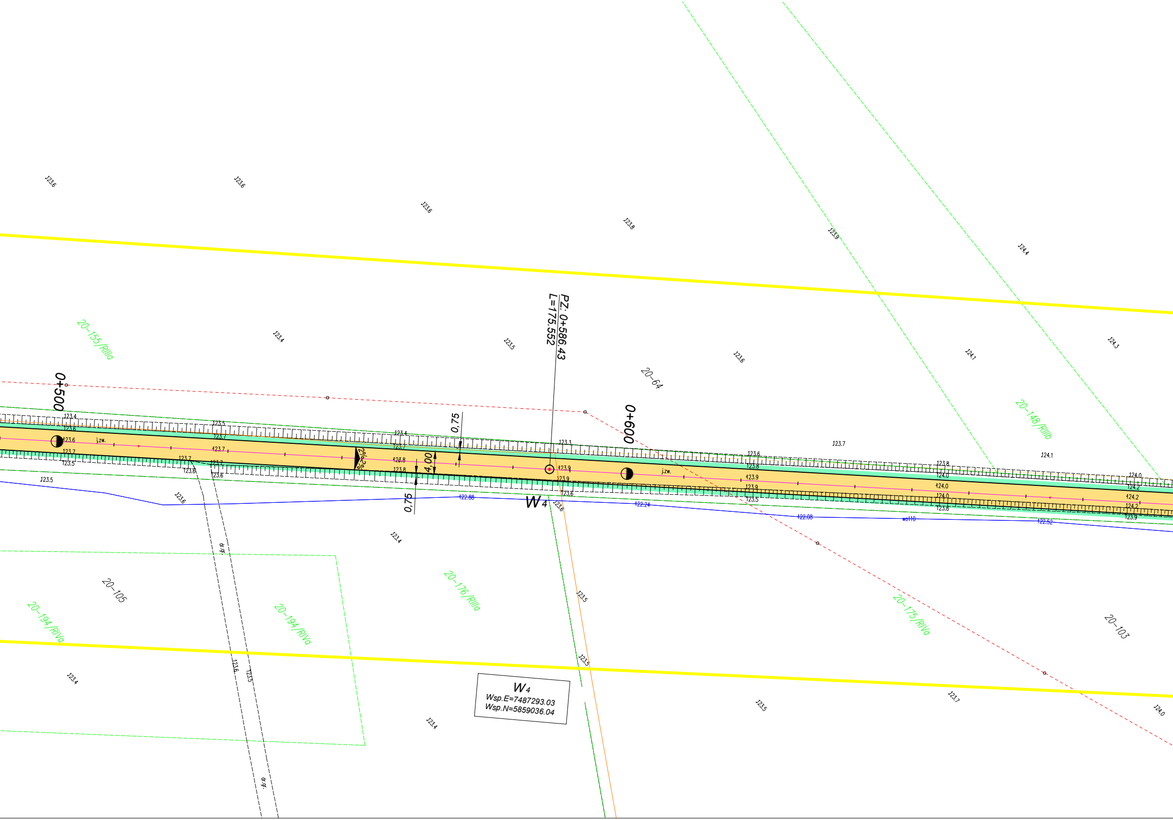

123.6
123.6
123.6
123.8
123.9
124.4
20-155/RIIIa
123.4
123.5
PZ. 0+586.43
L=175.552
123.6
20-64
124.1
124.3
20-148/RIIIb
0+500
0+600
0,75
4,00
0,75
2%
2%
j.zw.
j.zw.
123.4
123.6
123.6
123.7
123.5
123.5
123.7
123.7
123.6
123.7
123.6
123.4
123.7
123.8
123.8
123.3
123.9
123.9
123.6
123.6
123.7
123.6
123.8
123.9
123.9
123.5
123.8
124.0
124.0
124.0
123.8
124.1
124.0
124.2
124.2
124.2
123.9
122.88
122.24
122.08
wo110
122.52
W4
123.6
123.4
dr.gr.
20-105
20-194/RIVa
20-194/RIVa
20-176/RIIIa
123.5
20-175/RIVa
20-103
123.4
123.6
123.5
123.5
123.4
123.5
123.7
124.0
dr.gr.
W4
Wsp.E=7487293.03
Wsp.N=5859036.04

MAPA DO CELÓW PROJEKTOWYCH

Oznaczenie kancelaryjne zgłoszonej pracy geodezyjnej		WG-PO.6640.1368.2019
Miejscowość		Pajewo Wielkie Pajewo-Króle
Jednostka ewidencyjna	identyfikator	140204_2 140207_2
	nazwa	Gołymin-Ośrodek Opinogóra Górna
Obręb ewidencyjny	identyfikator	140204_2.0020 140207_2.0022
	nazwa	Pajewo Wielkie Pajewo-Króle
Skala mapy		1:500
Nazwa układu współrzędnych	prostokątnych płaskich	2000/7
	wysokości	Kronsztadt 86
Arkusze mapy		7.187.19.03.3.3 7.187.19.07.2.2 7.187.19.08.1.1 7.187.19.07.2.4
Oznaczenie granic obszaru który był przedmiotem aktualizacji		🟩
Dokładność położenia punktów granicznych w obszarze opracowania		0.00-0.30
Data opracowania		26.07.2019 r.
USŁUGI GEODEZYJNE Łukasz Załęski 06-400 Ciechanów, ul. Witosa 63 B/39 tel. 696 680 320 NIP 566 181 13 01, REGON 147274769		GEODETA UPRAWNIONY inż. Łukasz Załęski Nr upr. 20272 tel. 0696 680 320
Nazwa/ imię i nazwisko wykonawcy i podpis osoby reprezentującej wykonawcę		Imię i nazwisko, nr uprawnień oraz podpis geodety uprawnionego

Poświadcza się, że dokument został opracowany w wyniku prac geodezyjnych lub kartograficznych, których dokumentacja zawiera operat techniczny wpisany do ewidencji materiałów państwowego zasobu geodezyjnego i kartograficznego

Organ prowadzący państwowy zasób geodezyjny i kartograficzny	STAROSTA CIECHANOWSKI
Identyfikator ewidencyjny materiału zasobu - operatu technicznego	P.1402.2019.1718
Data wpisania operatu technicznego do ewidencji materiałów zasobu	2019.08.06
Imię, nazwisko i podpis osoby reprezentującej organ	Z up. STAROSTY mgr inż. Andrzej Gronowski Kierownik Powiatowego Ośrodka Zasobu Geodezyjno-Kartograficznego

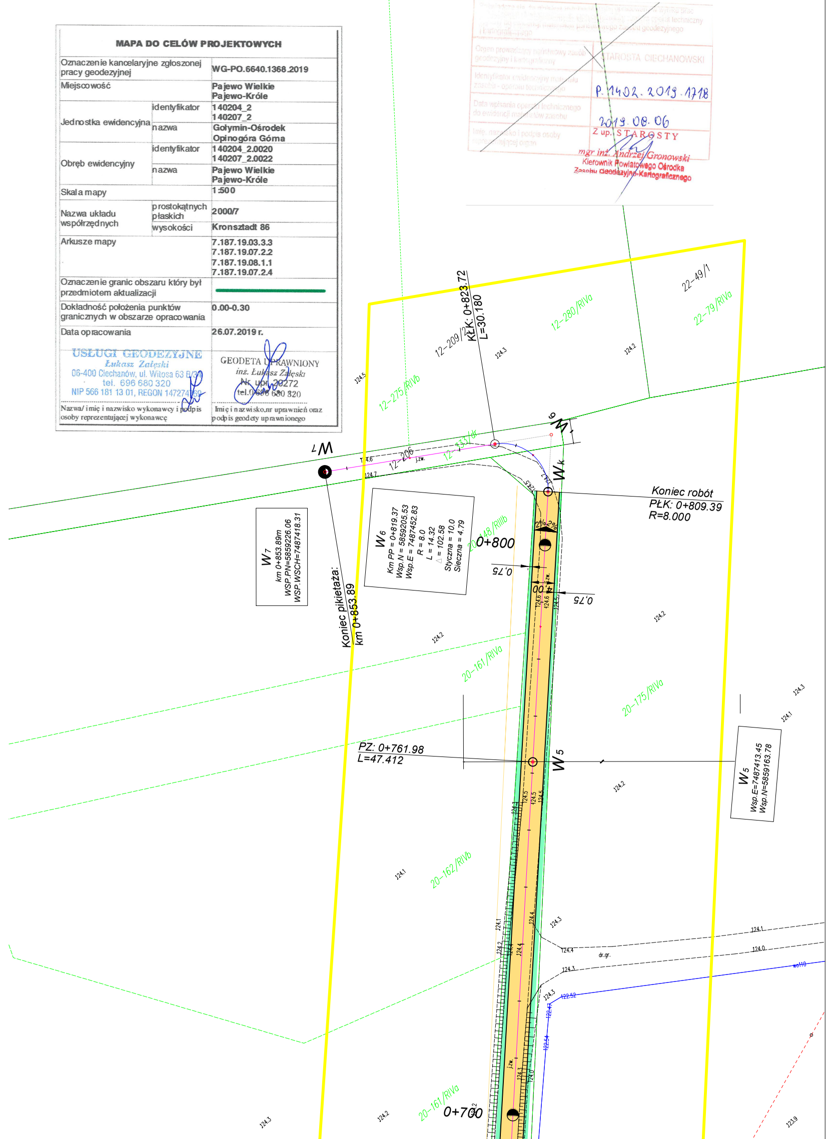
W7
km 0+853.89m
WSP.PN=5859226.06
WSP.WSCH=7487418.31
Koniec pikietaża:
km 0+853.89
W6
Km PP = 0+819.37
Wsp.N = 5859205.53
Wsp.E = 7487452.83
R = 8.0
L = 14.32
△ = 102.58
Styczna = 10.0
Sieczna = 4.79
KŁK: 0+823.72
L=30.180
12-209/2
12-280/RIVa
22-49/1
22-79/RIVa
12-275/RIVb
12-206
12-333/dr
j.zw.
Wk
Koniec robót
PŁK: 0+809.39
R=8.000
2%
2%
0+800
20-148/RIIIb
0,75
4,00
0,75
20-161/RIVa
20-175/RIVa
PZ: 0+761.98
L=47.412
W5
W5
Wsp.E=7487413.45
Wsp.N=5859163.78
20-162/RIVb
dr.gr.
122.54
122.47
122.52
wo110
0+700
20-161/RIVa
124.5
124.7
124.6
124.3
124.2
124.1
124.4
124.0
123.9

Legenda:

—	*oś jezdni*
—	*proj. krawędź jezdni*
▨	*proj.nawierzchnia jezdni drogi z bet. asf.*
▨	*proj. pobocze z kruszywa naturalnego*
▨	*proj.nawierzchnia jezdni drogi z bet. asf. na zjeździe z drogi powiatowej*

wilech

INWESTOR	**GMINA GOŁYMIN-OŚRODEK** ul. Szosa Ciechanowska 8, 06-420 Gołymin-Ośrodek		
JEDNOSTKA PROJEKTOWA	***WILECh Spółka Cywilna*** 06-400 Ciechanów, ul. Akacjowa 5		
ZAMIERZENIE BUDOWLANE	PRZEBUDOWA DROGI GMINNEJ NR 120451W RELACJI PAJEWO WIELKIE - GRANICA GMINY (KOBYLIN)		
TYTUŁ RYSUNKU	PROJEKT ZAGOSPODAROWANIA TERENU		
STADIUM	**PROJEKT WYKONAWCZY**		
Nr rys. **2**	skala: 1:500	data: październik 2019 r.	
	Imię i nazwisko	Uprawnienia	Podpis
BRANŻA DROGOWA			
PROJEKTOWAŁ	tech. Wiktor Łysko	w spec.konst.-inż. w zakr. dróg 153/93 /Os	
SPRAWDZIŁ	mgr inż. Lech Klicki	w specjalności drogowej MAZ/0008/POOD/10	