

UCHWAŁA NR XXXIII/196/2010
RADY GMINY DOMINOWO

z dnia 29 czerwca 2010 r.

w sprawie nadania nazwy ulicy Szkolnej w miejscowości Dominowo

Na podstawie art. 18 ust. 2 pkt 13 ustawy z dnia 8 marca 1990 roku o samorządzie gminnym (Dz. U. z 2001 roku, Nr 142, poz. 1591 ze zmianami) Rada Gminy Dominowo uchwala, co następuje:

§ 1. Postanawia się nadać ulicy oznaczonej jako działka o nr ewidencyjnym 177/8 i objętej KW 36996 zgodnie z załącznikiem nazwę ulica Szkolna.

§ 2. Wykonanie uchwały powierza się Wójtowi Gminy Dominowo.

§ 3. Uchwała wchodzi w życie po upływie 14 dni od dnia ogłoszenia w Dzienniku Urzędowym Województwa Wielkopolskiego.



Przewodniczący Rady
Krzysztof Prusak

Uzasadnienie

Uzasadnienie do uchwały Nr XXXIII/196/2010 Rady Gminy Dominowo z dnia 29 czerwca 2010 roku w sprawie nadania nazwy ulicy Szkolnej w miejscowości Dominowo. Zgodnie z art. 18 ust. 2 pkt 13 ustawy z dnia 8 marca 1990 roku o samorządzie gminnym (Dz. U. z 2001r., Nr 142, poz. 1591 ze zmianami) nadawanie nazw ulic i ich zmiana należy do kompetencji Rady Gminy. Wymieniona w uchwale ulica jest nową nie posiadającą jeszcze nazwy. Powstała ona w wyniku wydzielenia działek pod budownictwo jednorodzinne. W związku z powyższym podjęcie przedmiotowej uchwały jest konieczne i uzasadnione.

Załącznik do Uchwały Nr XXXIII/196/2010

Rady Gminy Dominowo

z dnia 29 czerwca 2010 r.

Zalacznik1.pdf



Przewodniczący Rady

Krzysztof Prusak

Mirosław Goławski
 województwo wielkopolskie
 Powiat Śreżki
RADA Gminna Jednostka ewidencyjna L 1190WO
 Obręb 63-012-Dominowo
 NIP 789-101-22-20

PROJEKT PODZIAŁU NIERUCHOMOŚCI
 opracowanym w trybie przepisów ustawy o gospodarce nieruchomościami
 położonej w: Dominowie

Właściciel: Gmina Dominowo - mienie komunalne

Stary stan		Nowy stan - po podziale		Rodzaj użytkow. bud.		Pow.	
Księgi wiecz. mapy	nr. rej. grunt.	Księgi wiecz. mapy	nr. rej. grunt.	działki (parcele)	działki (parcele)	ha.	m ²
36996	2 G.159 177/3	36996	2 G.159 177/4	-	-	0	0809
		36996	2 G.159 177/5	-	-	0	0864
		36996	2 G.159 177/6	-	-	0	0725
		36996	2 G.159 177/7	-	-	0	0772
		36996	2 G.159 177/8	-	-	0	1262
		36996	2 G.159 177/9	-	-	0	0781
		36996	2 G.159 177/10	-	-	0	0852
		36996	2 G.159 177/11	-	-	0	0879
		36996	2 G.159 177/12	-	-	0	0736
		Ogółem				0	7880

Wzrys z mapy zasadniczej skala 1 : 1000
 Arkusz ewidencyjny 2 Sekcja : 423. 411. 194

STAROSTA ŚREZKI
 POWIATOWY OŚRODEK DOKUMENTACJI
 GEODEZYJNEJ I KARTOGRAFICZNEJ
 w ŚRĘZKIE W/LP.
 Na podstawie art. 48 ust. 2 i ust. 3 ustawy z dnia 17 maja 1998 r. Prawo Geodezyjne i Kartograficzne (Dz. U. Nr 58, poz. 183 i późniejszych zmianach) niniejszy dokument został przyjęty do pełnowartościowego zasobu geodezyjnego i katastricznego terenowy wieśnoś. Składu Państwa. Dokument wchodzi w skład danych zasobu państwowego. w dniu 04.05.2010
 Sposób Wzrys 04.05.2010 Grzegorz Wzrys
 Powiatowego Ośrodka Dokumentacji Geodezyjnej i Kartograficznej

Dz.: 4464/2010 KERG 104-33/2010
 Wykonano w 4 egzemplarzach
 Sporządził: Mirosław Goławski
 Sprawdził: Geodeta Uprawniony Mirosław Goławski

Września, dnia 15.04.2010

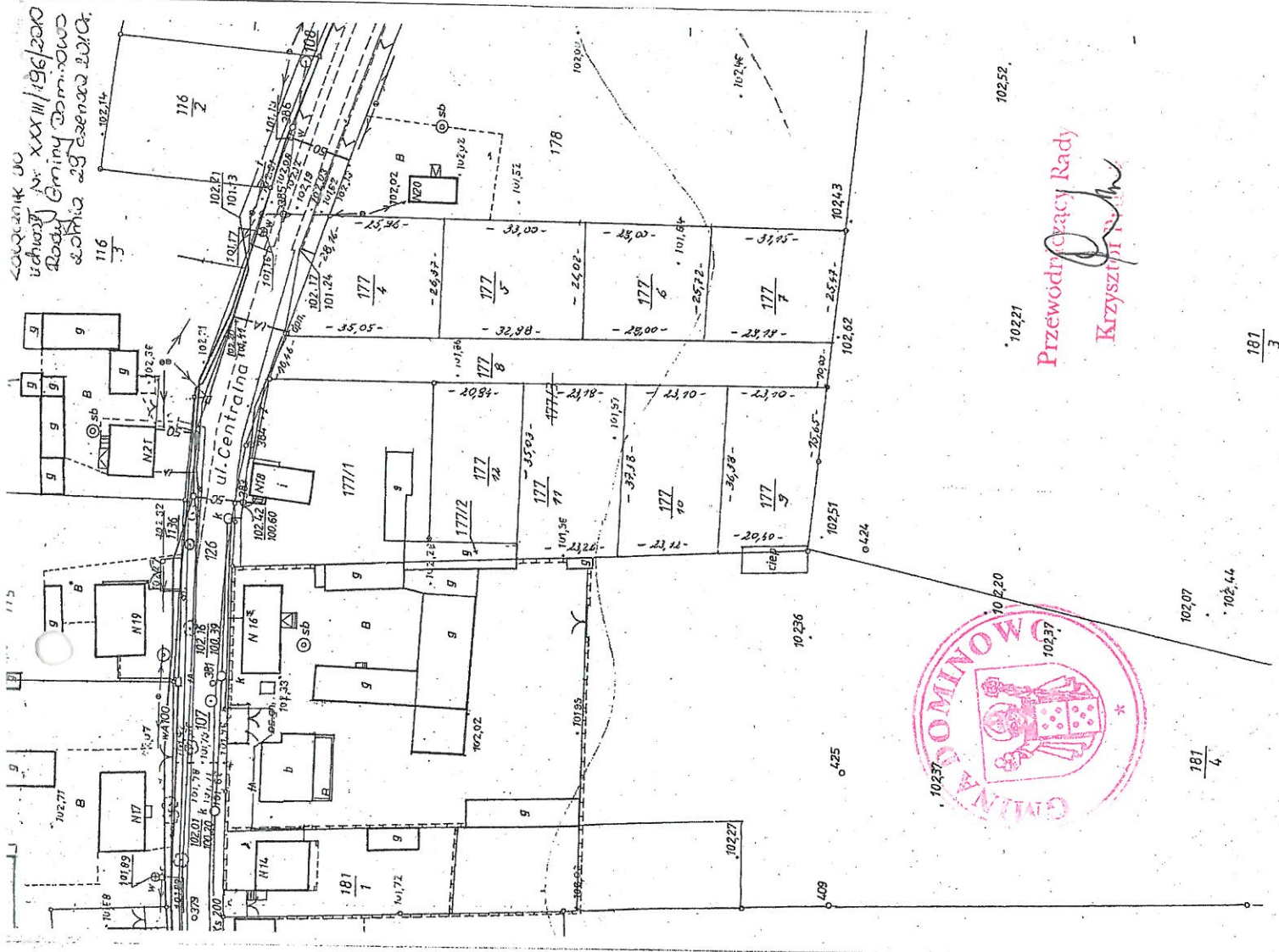

Przewodniczący Rady
 Krzysztof...



181/4
 181/3