

Służbności gruntowych brak.

Brak punktów osnowy Hill H. w zakresie opracowania

**SŁAŚCIWO KONIOWIE W WYONKACH MAŁOWEJŚLAKI**  
**Powiatowy Ośrodek Dokumentacji Geodezyjnej i Kartograficznej**  
 W obszarze oznaczonym tablicą...  
 Dokumentacja z datą: **2013-11-29**  
 Wzrost: **2013-11-29**  
 Inżynier: mgr inż. **STANKOŚCISŁAW**  
 NIP: 582-234-084-112  
 Podpis: *STANKOŚCISŁAW*

**Z up. STANKOŚCISŁAW**  
 mgr inż. **STANKOŚCISŁAW**  
 Inżynier Geodezji,  
 Kartografii, Kriologii, Nauki o Wymiarach i  
 Geometrii Technicznej

**MAPA DO CELÓW PROJEKTOWYCH**  
 Skala 1:500  
 Układ współrzędnych prostokątnych: "1985"  
 Układ wysokości: Konstancja 80

**M-C GEO**  
 Związek Miłośników Ziemi Mazowieckiej  
 ul. 1000 Wiosna Mazowiecka ul. Długa 78  
 tel. 0-602-788-032; fax 0-602-788-039  
 e-mail: m-cgeo@poczta.onet.pl

**GEODETYA UPFR AMWONIONY**  
 mgr inż. **ZBIGNIEW MITSZAK**  
 Złoty 10, 16-101 Białystok  
 tel. 22-51-42-100

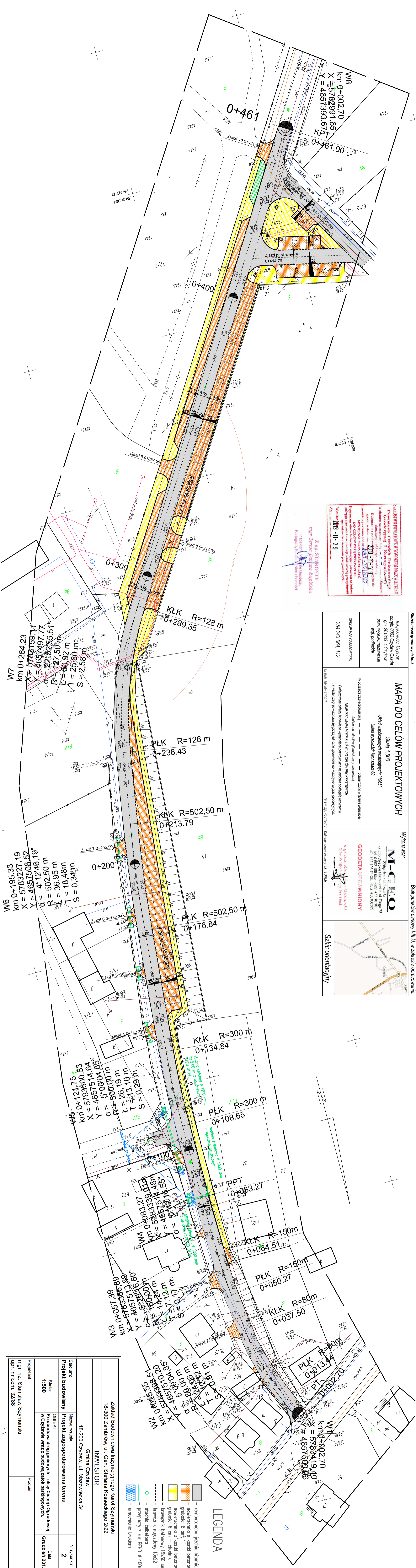
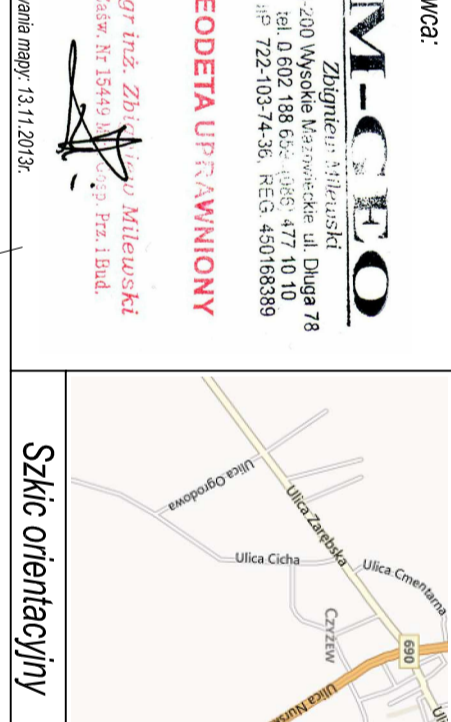

**LEGENDA**

- remontowana jezdnia bitumiczna
- nowierzchnia z kostki betonowej
- grubości 8 cm
- nowierzchnia z kostki betonowej
- grubości 8 cm – ciotnik
- krawężnik betonowy 15x30 cm
- krawężnik najazdowy 15x22 cm
- studnia żelbetowa
- przepusty z rur PEHD ø 400mm
- umocnienie brukiem

|  |  |                   |  |
|--|--|-------------------|--|
| Zakład Budowlaniwa inżynierskiego Karol Szymański<br>18-300 Zambrów, ul. Gen. Stefana Koscielskiego 2/22 |  |                   |  |
| <b>INWESTOR</b>  |  |                   |  |
| Gmina Czyżew   |  |                   |  |
| 18-200 Czyżew, ul. Mazowiecka 34   |  |                   |  |
| Stadium:   | Nazwa rysunku:   | Nr rysunku:       |  |
| Projekt budowlany  | Projekt zagospodarowania terenu  | 2                 |  |
| Skala:   | OBIEKT:  | Data:             |  |
| 1:500  | Przebudowa dróg gminnych – ulicy Cichej i Ogrodowej w Czyżewie wraz z budową zatok parkingowych. | Gruździeń 2013 r. |  |
| Projektant:  | Podpis   |                   |  |
| mgr inż. Stanisław Szymański   |  |                   |  |
| Upr. nr Lom. 32/86   |  |                   |  |