

Szyby windowy

W1 skala 1:50

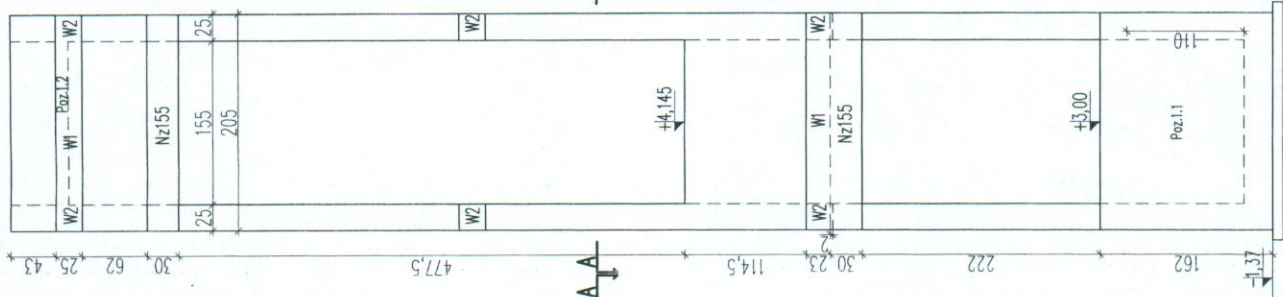

W2



W3



W4

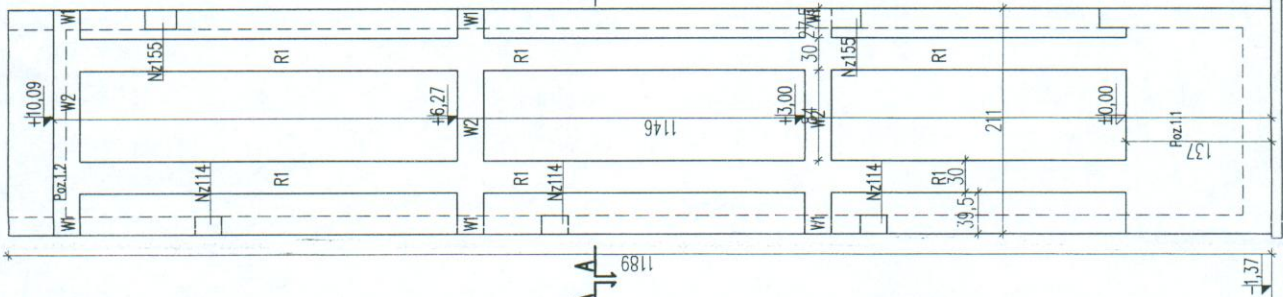

A-A

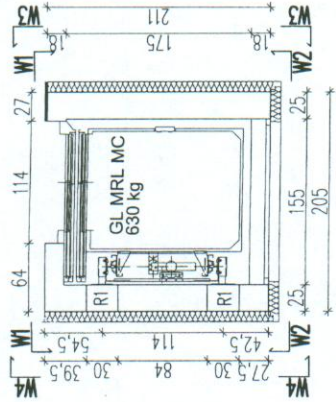

STALOWA WYMIAROWA
ul. Słowackiego 10, tel. kom. 71 321 11 11
18-200 Czyżew Osada, ul. Mazowiecka 15A
tel. 1851-272 49 17, 089-477 01 00
tel./fax 006-277 51 55

anmar s.c.
pracownia architektury

www.anmar-bialystok.pl
Marek J. TRZYBURSKI
ul. Słowackiego 10, 18-200 Czyżew Osada, ul. Mazowiecka 15A
tel. +48 1851 272 49 17
e-mail: pracownia@anmar-bialystok.pl
kom. +48 502 44 805

Nazwa obiektu
**BUDYNEK GMINNEGO
OŚRODKA ZDROWIA**

Adres obiektu
dz. nr geod. 582/6
18-220 Czyżew Osada, ul. Polna 5A

Inwestor
**URZĄD GMINY
18-220 Czyżew Osada, ul. Mazowiecka 34**

PROJEKTANT	Nr upr.	Podpis
Andrzej PAWŁOWSKI	BU/297/68	<i>[Signature]</i>
mgr inż. Tomasz MIŁCZAKI		<i>[Signature]</i>

WSPÓŁPRACA
mgr inż. Konrad SZLEGIER
Branża

Faza projektu
**KONSTRUKCJA
PROJEKT BUDOWLANY**

Tytuł rysunku
SZYBY WINDOWE

Skala	Data	Nr rysunku
1:50	21.07.2008	5

PROJEKT CHRONIONY PRAWEM AUTORSKIM
Dz. U. nr 24 z 23 lutego 1994r. poz. 83
WSZELKIE ZMIANY, POWIELANIE, WYKORZYSTYWANIE
BEZ ZGODY AUTORA - ZABRONIONE!

Beton B-25 - otulina 2,5cm
Stal A-IIIIN(φ)
Stal A-I(φ)

Szypa windowy
W1 skala 1:50

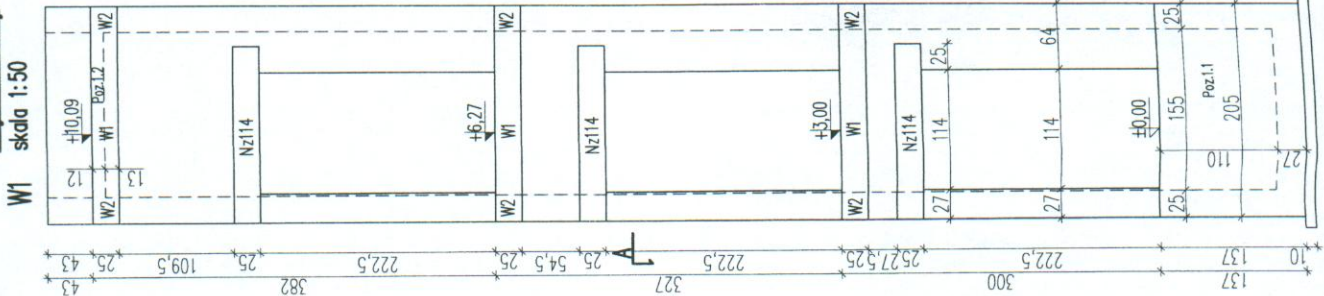

W2

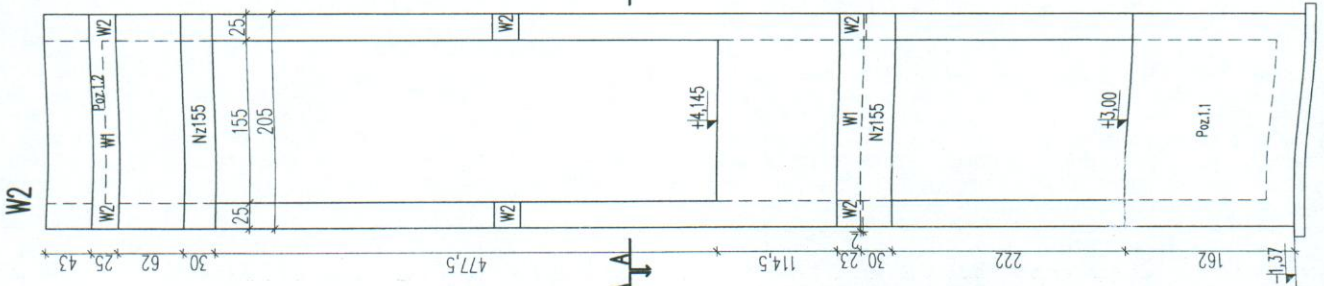

W3

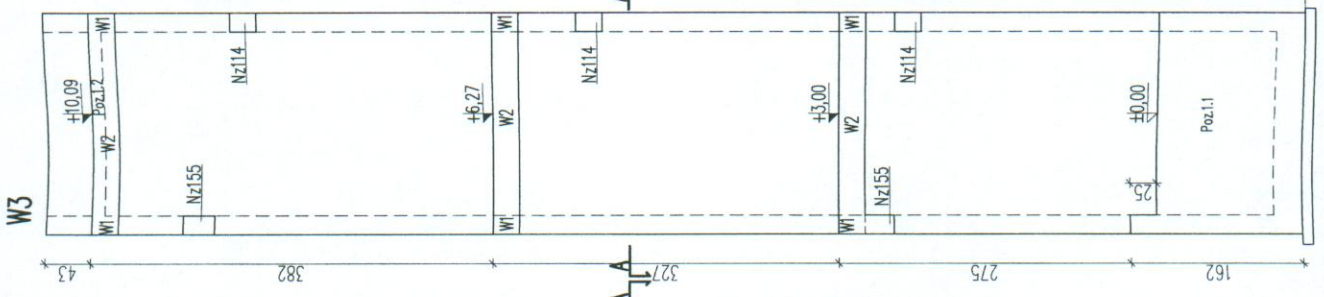

W4

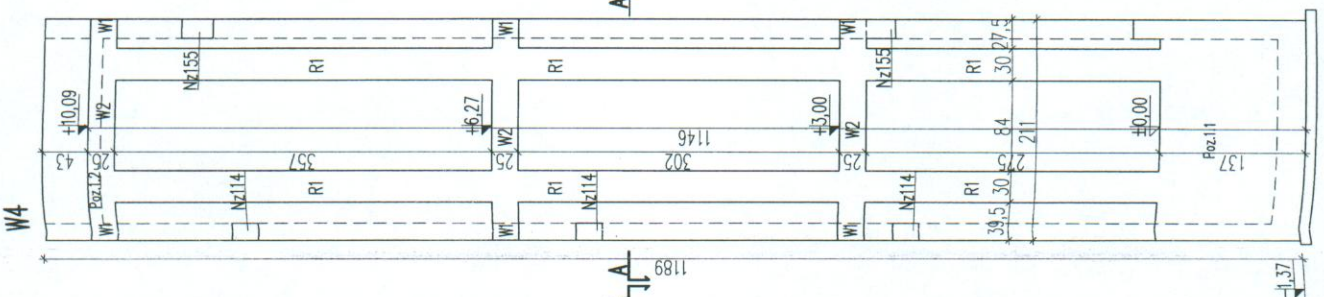

Poz.1.2

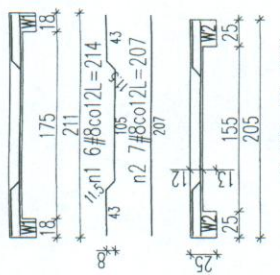

Poz.1.1

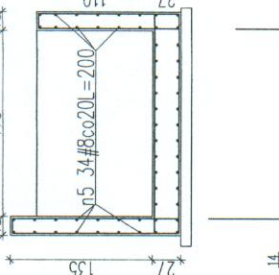

A-A

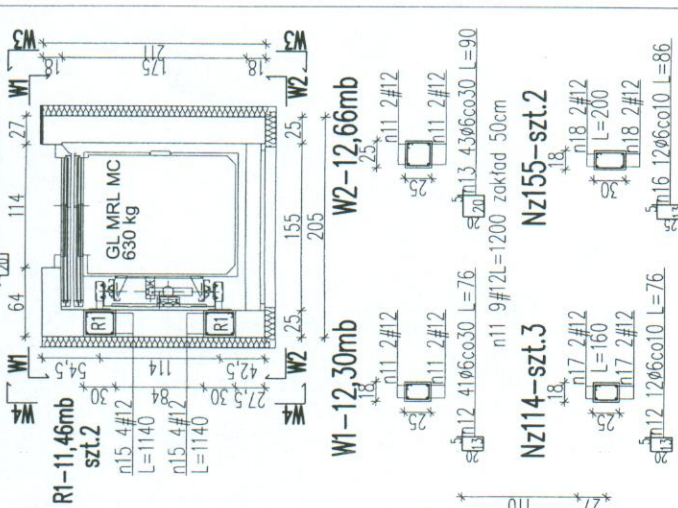

anmar
pracownia architektury
Marek J. TRYBURSKI
Lidia A. TRYBURSKA
ul. Piłsudskiego 15-16, 01-652 Warszawa
tel. +48 (0)22 627 760
fax. +48 (0)22 627 760
e-mail: pracownia@anmar.arch.pl
kom. +48 526 471 885

**BUDYNEK GMINNEGO
OSRODKA ZDROWIA**
dz nr geod. 582/6
18-220 Czyżew Osada, ul. Polna 5A

INWESTOR
URZĄD GMINY
18-220 Czyżew Osada, ul. Mazowiecka 34

PROJEKTANT
mgr inż. Andrzej PAWŁOWSKI
konstrukcja

Nr upr. Podpis
BL/237/66

WSPÓŁPRACA
Konrad SZLEGIER

BRANŻA
KONSTRUKCJA

Faza projektu
PROJEKT WYKONAWCZY

Tytuł rysunku
SZYB WINDOWY

Skala
1:50

Data
21.07.2008

Nr rysunku
20

PROJEKT CHRONIONY PRAWEM AUTORSKIM
Dz. U. nr 24 z 23 lutego 1994r. poz. 85
WSZELKIE ZMIANY, POWIELANIE, WYKORZYSTYWANIE
BEZ ZGODY AUTORA - ZABRONIONE!

Beton B-25 - otulina 2,5cm
Stal A-III(N#)
Stal A-I(φ)

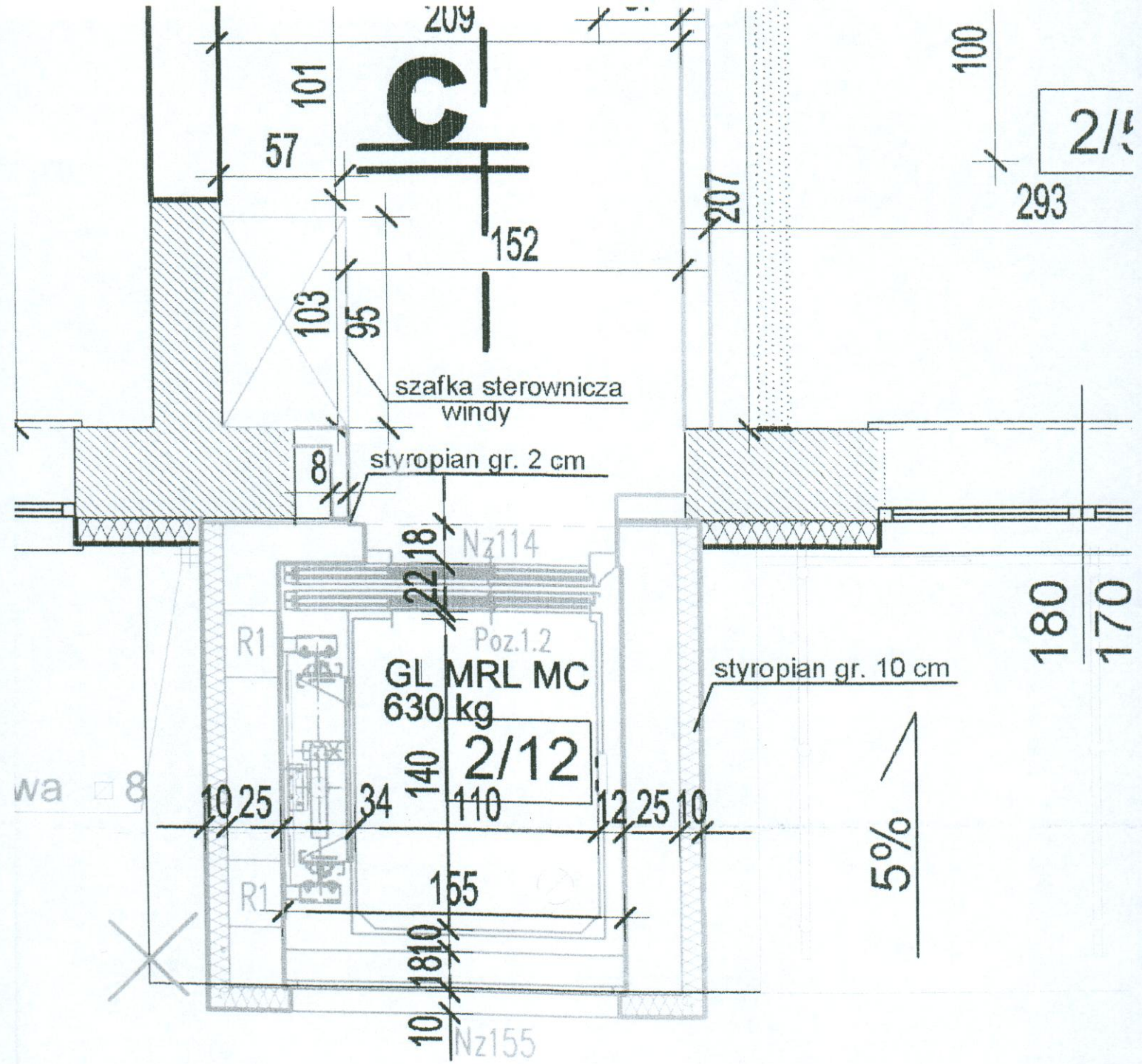

C

2/12

293

180

170

5%

C

