RZECZOZNAWCA DS. ZABEZPIECZEŃ PRZECIWPOŻAROWYCH
mgr Krzysztof Cygan
Nr upr. 591/2013
Mielec 1.12.2014
(miejscowość, data)
Zgodność projektu z wymaganiami ochrony przeciwpożarowej stwierdzam
bez uwag z uwagami:

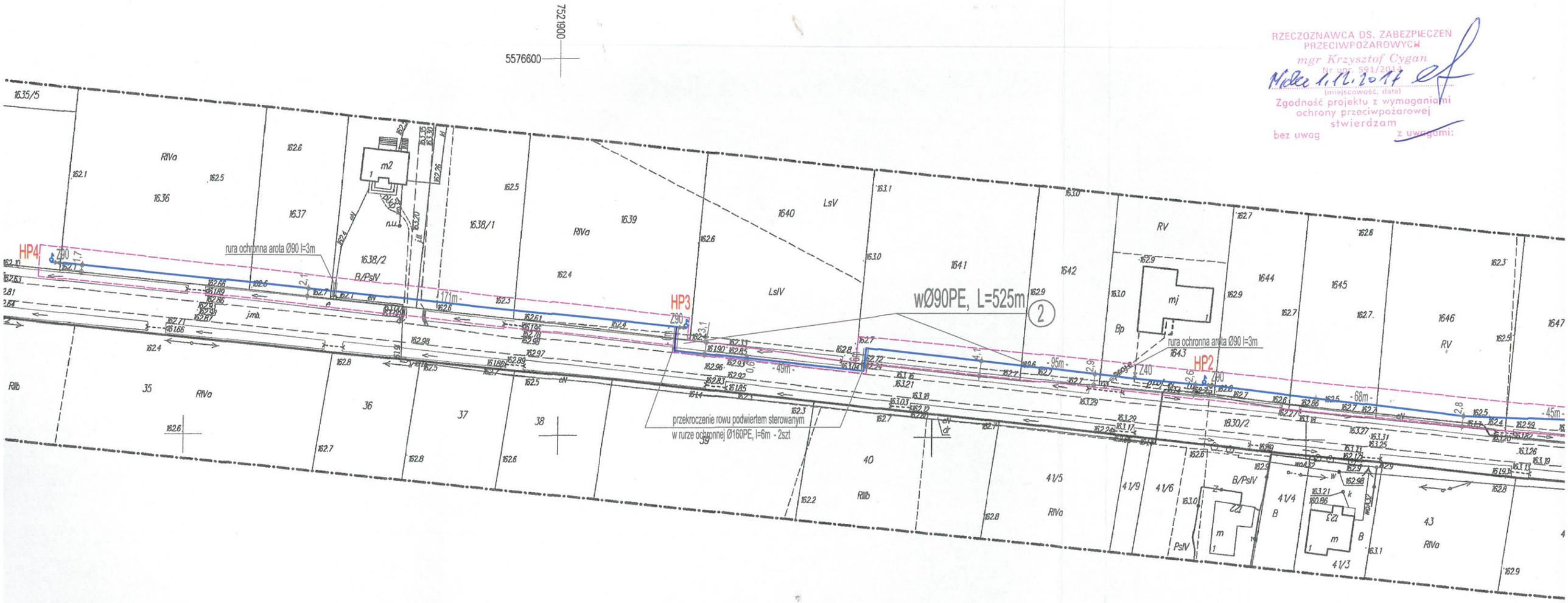

LEGENDA :

1 wØ90PE, L=220m projektowana przebudowa sieci wodociągowej p

2 wØ90PE, L=525m projektowana rozbudowa sieci wodociągowej Ø9

zakres inwestycji z decyzji LICP Wójta Gminy Cz

HP1-HP4 - projektowany hydrant pożarowy nadziemny dn80 z zasuwą montc

Z90 - projektowana zasuwa Ø90