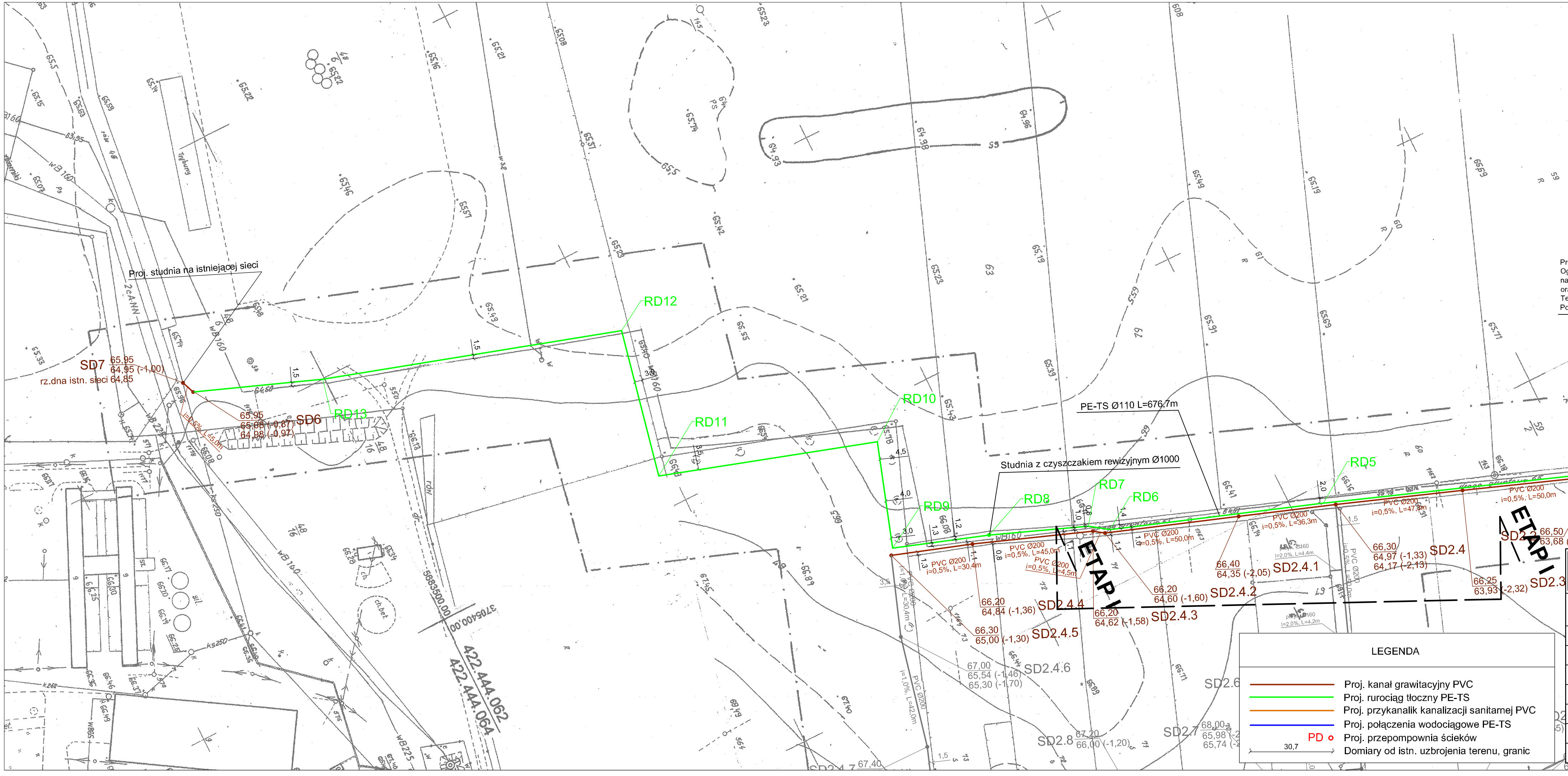

ZAKŁAD USŁUG INWESTYCYJNO-PROJEKTOWYCH
MGR INŻ. STANISŁAW KŁOSIŃSKI
ul. GRUNWALDZKA 6/1 64-100 LESZNO

Temat:	BUDOWA SIECI KANALIZACJI SANITARNEJ GRAWITACYJNEJ I TŁOCZNEJ Z PRZEPOMPOWNIAMI ŚCIEKÓW ZLOKALIZOWANEJ W OBRĘBIE GŁUCHOWO - ETAP I			
Obiekt:	Sieć kanalizacji sanitarnej - mapa sytuacyjna			
Adres:	Głuchowo, gmina Czempiń			
Inwestor:	Gmina Czempiń ul. 24 Stycznia 25, 64-020 Czempiń			
Projektant:	mgr inż. Stanisław Kłosiński	WKP/0271/ POWS/06		data 12.2010r.
Asystent:	inż. Maciej Zdziabek			skala 1:1000
Asystent:	inż. Krzysztof Wojciech			Nr rys. 1
Sprawdził:	mgr inż. Zygmunt Maniaczyk	1514/91/Lo		