

RYS. NR 1
PLAN ORIENTACYJNY 1:10 000

092
094

142

151

152

153

154

202

Przylepki
11

Górka
14

Manieczki
42

Żurawiec
0.04

Grabianowo
0.17

Pucolawo
0.03

Górka
11

Żurawiec
11

PGR (hod.)

PGR

pl. sport.

pl. sport.

pl. sport.

ląd.

Kanal Szymonowa

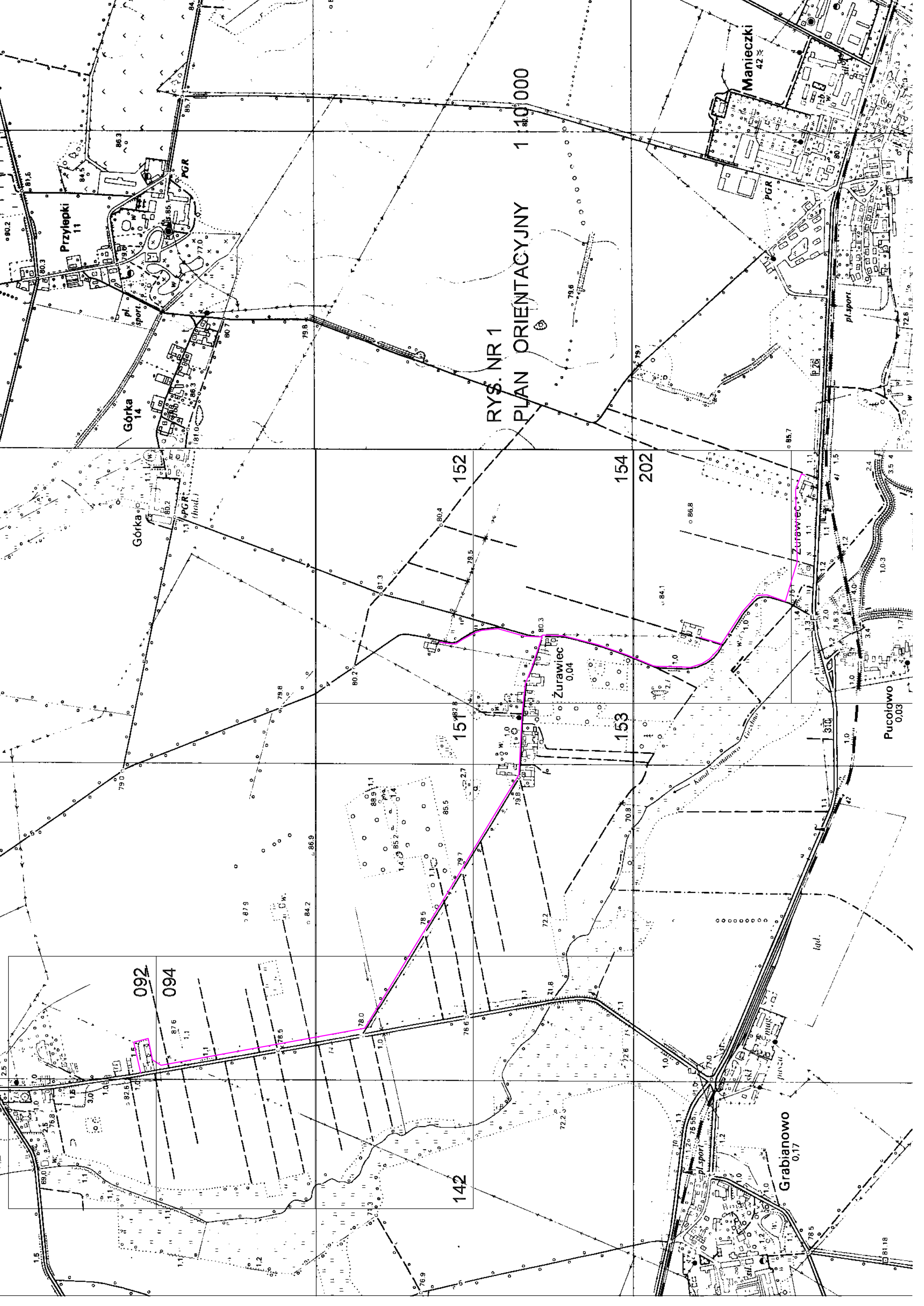

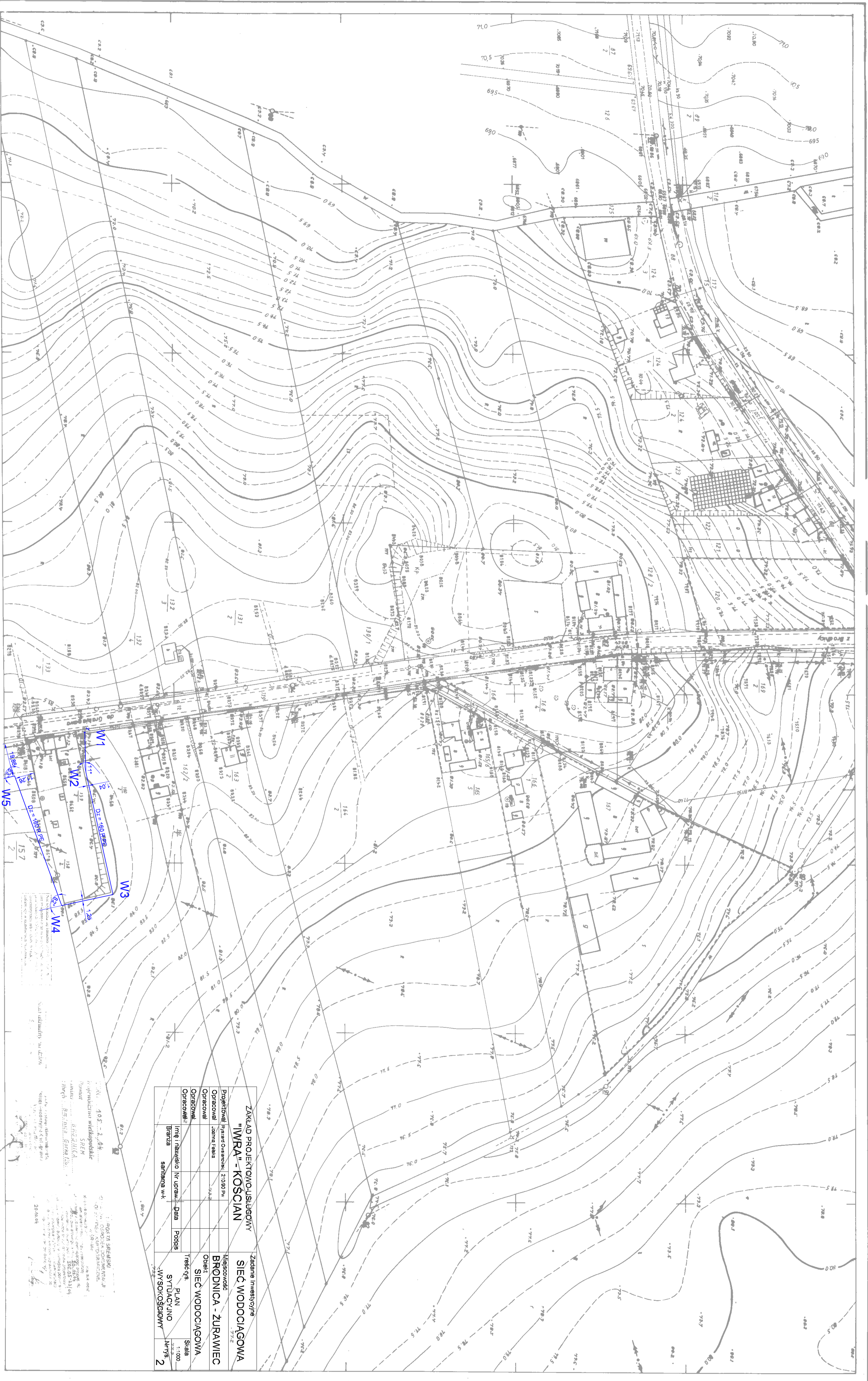

433.M.092

Woj. pomorskie
gmina: Brodnica

Brodnica

Mapa zasadnicza 1:1000

Schic odniesy

ORZĘDOWE PRZEDSIĘWSTWIE
GEODEZYJNO-KARTOGRAFICZNE W POZNAMIU

Zimowy

Opisano: ułaski 55' podziemnego II klasy, poziom odniesienia: krajowy
 Opracowano: Przemysław Góralczyk - Kartograficzny 8771
 Pomiar: autometryczny, metodą laserową
 Oprogramowanie: Gdangra 10/2007
 Wykonano: Biuro Geodezyj i U.R. w Poznaniu 1908 r.
 Materiał: skany i zdjęcia satelitarne
 Oprogramowanie: Gdangra 10/2007

433.M.092

Kierownik robót: Góralczyk
 E-mail: Góralczyk
 Inspektor ds. licencji: Góralczyk
 Wzrost: 170 cm
 Nr licencji: 12871/177

Wzrost: 170 cm
 Nr licencji: 12871/177

ZAKŁAD PROJEKTOWO-USŁUGOWY "IWRA" - KOŚCIAN		Zadanie inwestycyjne SIEĆ WODOCIĄGOWA BRODNICA - ŻURAWIEC	
Projekcja	Przedmiar Osnowski, 21080 Pz	Miejscowość	BRODNICA - ŻURAWIEC
Operacjami	Jednostka	Obiekt	SIEĆ WODOCIĄGOWA
Operacjami		Trzeci qrs	PLAN
Operacjami	linia i rzeźniko (nr upraw, data, podoba)	STYLACZYNO	Nr 7/5 2
Operacjami	branża sanitarna wk	WYSOKOSCIOWY	

Wzrost: 170 cm
 Nr licencji: 12871/177

STAROSTWO POWIATOWE
W ŚREMIE
Zespół Uzgadniania Dokumentacji Projektowej

Na podstawie art. 28 ust. 1 ustawy z dnia 17 maja 1989 r. - Prawo geodezyjne i kartograficzne (Dz. U. z 2000 r. Nr 130, poz. 1086 i Nr 120, poz. 1268) uzgodniono usytuowanie projektowanych sieci uzbrojenia terenu

Sieć wodociągowa z przyłączeniem
(wysięgnięcie uzbrojenia sieci uzbrojenia terenu.)

Uzgodnione usytuowanie sieci uzbrojenia terenu podlega wytyczeniu i geodezyjnej inwentaryzacji powołanej przez jednostki uprawnione do wykonywania prac geodezyjnych. W razie niemożności realizacji sieci uzbrojenia terenu z uzgodnionym projektem inwestor zobowiązany jest przedłożyć natychmiast z wynikami pomiarów powołanych właściwemu organowi administracji architektoniczno - budowlanej.

Uzgodnienie usytuowania projektowanych sieci uzbrojenia terenu zachowuje ważność przez okres 3 lat od dnia wydania opinii w sprawie uzgadniania usytuowania projektowanych sieci uzbrojenia terenu.

uzgodnienie traci ważność w przypadku, o którym mowa w § 13 rozporządzenia Ministra Rozwoju Regionalnego i Budownictwa z dnia 2 kwietnia 2004 r. w sprawie geodezyjnej ewidencji sieci uzbrojenia terenu oraz zespołu uzgadniania dokumentacji projektowej (Dz. U. Nr 38, poz. 400)

GN. 204 DP. 7442-13/07

(sygn. opinii)

Śrem, 19.02.2007 r.

(możliwość wstąpienia)

(opiniotwórcy) **Z upoważnienia starosty**

Zdzisław Szalecyk
Przewodniczący Zespołu Uzgadniania
Dokumentacji Projektowej

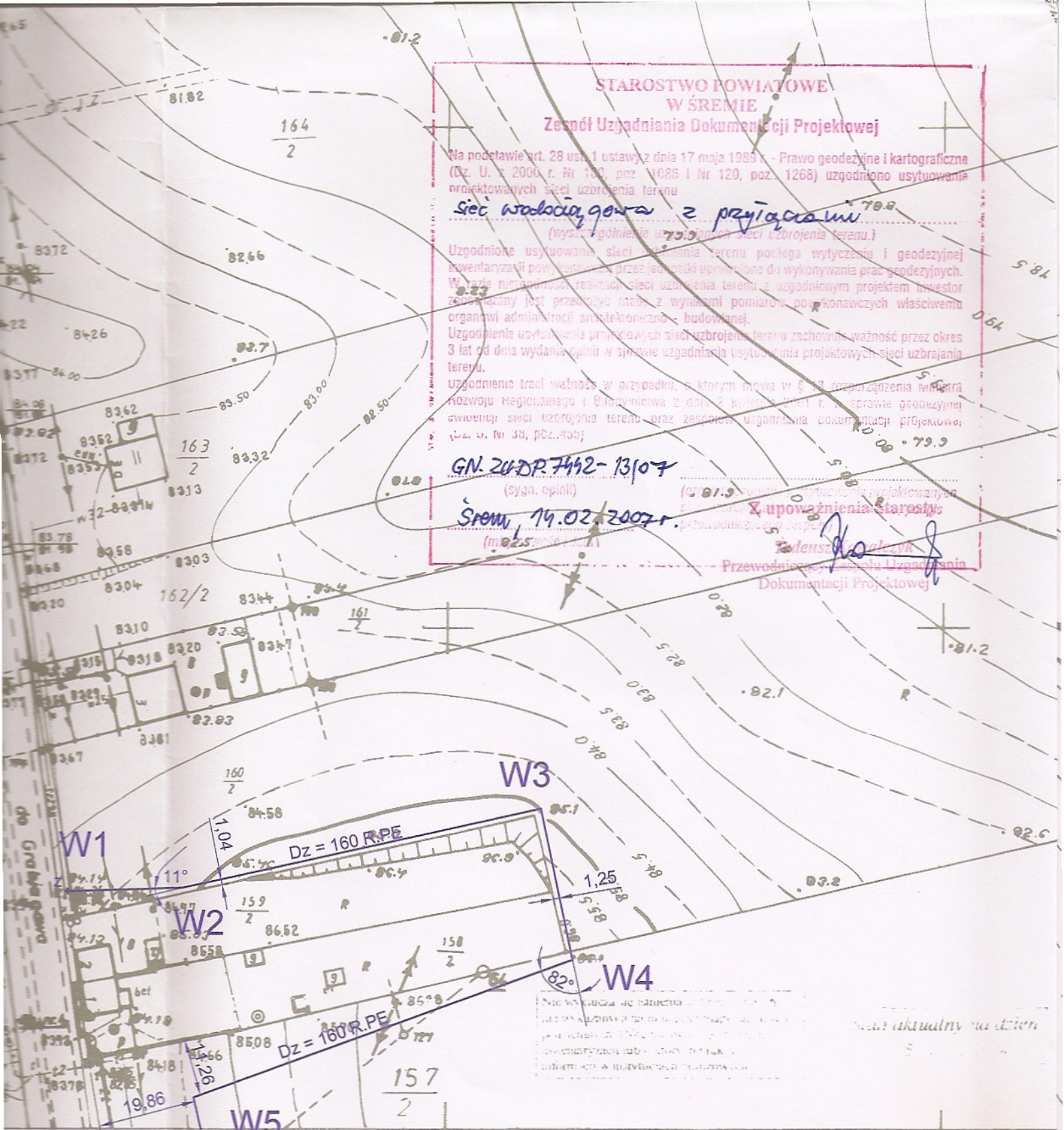

Niniejsza opinia jest aktualna do dnia 19.02.2007 r. i dotyczy tylko i wyłącznie usytuowania projektowanych sieci uzbrojenia terenu. Wszelkie zmiany w usytuowaniu projektowanych sieci uzbrojenia terenu należy zgłaszać do Zespołu Uzgadniania Dokumentacji Projektowej.

Opinia aktualna na dzień 19.02.2007 r.

OKRĘGOWE PRZEDSIĘBIORSTWO
GEODEZYJNO-KARTOGRAFICZNE W POZNANIU

Kierownik roboty
Delata
Ewa Delata
Inspektor d/s kontroli
Zgola
Witold Zgola

Mocny Inżynier.
z up. kierownik Zakładu Nr. 1
A. Zalewski
mgr inż. Alfons Zalewski

Nr. ks. rob. 1297/77

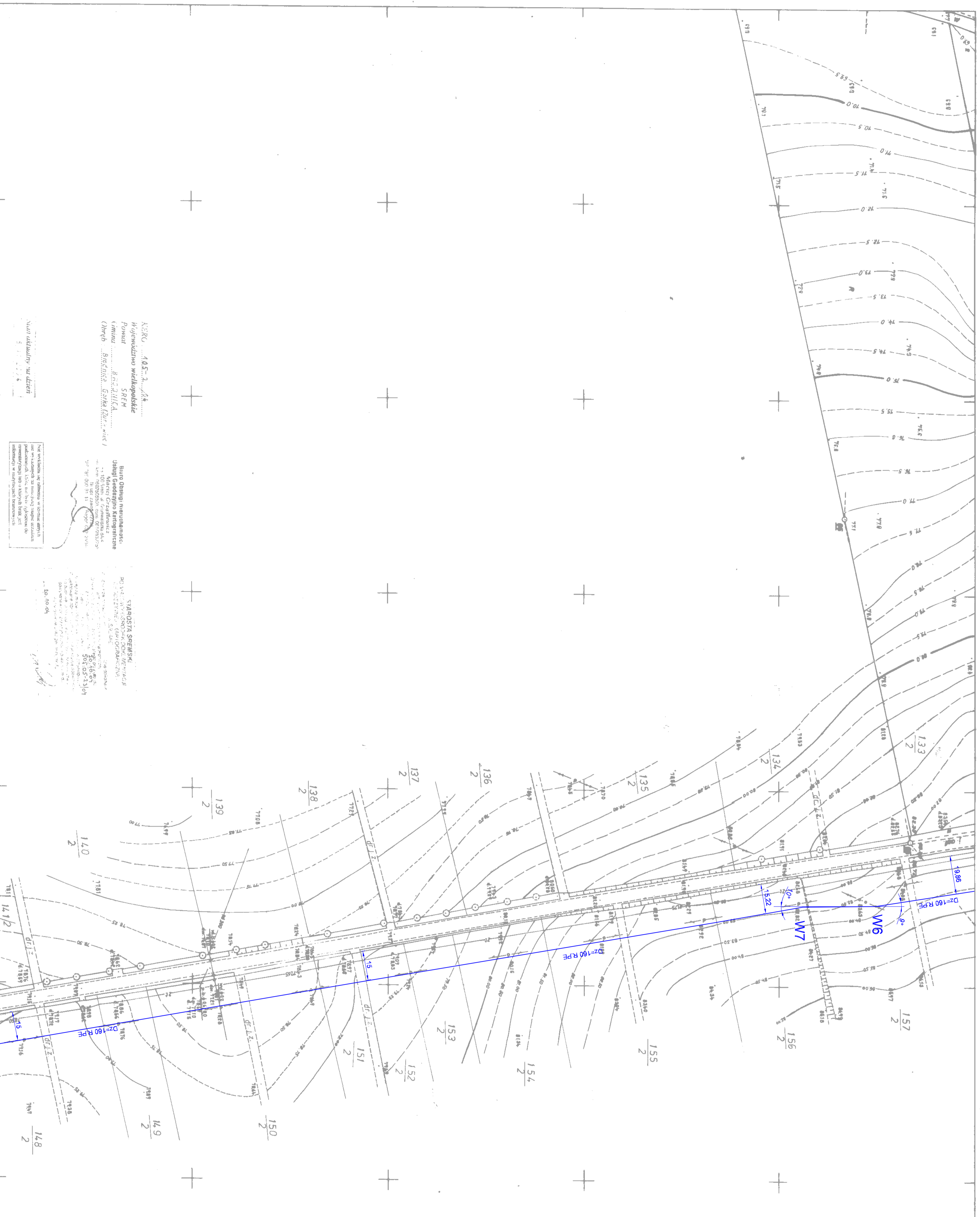

ZAKŁAD PROJEKTOWO-USŁUGOWY "WRA" - KOSCIAN		Zadanie inwestycyjne SIEĆ WODOCIĄGOWA	
Projekcyjni Opracowali	Ryszard Osiwowski Jolanta Półna	Miejscowość: Obiekt	BRODNICA - ŻURAWIEC
Opracowali		Trzeci rys	SIEĆ WODOCIĄGOWA
Opracowali		Skala	1:1000
Inteligencja Brańca	Nr uprawki	Data	Podpis
semilena wk			
		PLAN SYTUACYJNO WYSOKOSCIOWY	Nr rys 3

K:330, 405-2, 44
Hydrogenizacja wodociągów
Powiat
Ciepłota
Obręb

Biuro Odbioru (wzrostu):
Jednostka Projektowa:
Miejscowość:
Adres:
Telefon:
Fax:
E-mail:

Skala arkusza
433 111 094

OPRACOWANIE PRZEDSIĘWZIĘCIA
GOSPODARSTWA KARTOGRAFICZNEGO W POWIATU
Koscian

Opisany w 1971. 0.2500

Złoty WPISANO DO EWIDENCJI W SKŁADNICY
GOSPODARSTWA
Podpisany:
Data:
Miejscowość:
Adres:
Telefon:
Fax:
E-mail:

433.111.094

58114-014128

woj. poznańskie
gmina: Brodnica

Brodnica.

Mapa zasadnicza 1:1000

Opisany:
Opisany:
Opisany:
Opisany:

**STAROSTWO POWIATOWE
W ŚREMIE**
Zespół Uzgadniania Dokumentacji Projektowej

Na podstawie art. 28 ust. 1 ustawy z dnia 17 maja 1989 r. - Prawo geodezyjne i kartograficzne (Dz. U. z 2000 r. Nr 100, poz. 1066 i Nr 120, poz. 1268) uzgodniono usytuowanie projektowanych sieci uzbrojenia terenu

Sieć wodociągowa z przyłączami.....
(wyszczególnienie uzgadnianych sieci uzbrojenia terenu.)

Uzgodnione usytuowanie sieci uzbrojenia terenu podlega wytyczeniu i geodezyjnej inwentaryzacji powykonawczej przez jednostki uprawnione do wykonywania prac geodezyjnych. W razie niezgodności realizacji sieci uzbrojenia terenu z uzgodnionym projektem inwestor zobowiązany jest przedłożyć mapę z wynikami pomiarów powykonawczych właściciemu organowi administracji architektoniczno - budowlanej.

Uzgodnienie usytuowania projektowanych sieci uzbrojenia terenu zachowuje ważność przez okres 3 lat od dnia wydania opinii w sprawie uzgadniania usytuowania projektowanych sieci uzbrojenia terenu.

Uzgodnienie traci ważność w przypadku, o którym mowa w § 13 rozporządzenia Ministra Rozwoju Regionalnego i Budownictwa z dnia 2 kwietnia 2001 r. w sprawie geodezyjnej inwentaryzacji sieci uzbrojenia terenu oraz zespołów uzgadniania dokumentacji projektowej. (Dz. U. Nr 38, poz. 406)

GN.ZUDP.7442-13/07

(sygn. opinii)

Śrem, 14.02.2007r.

(miejscowość i nr)

Z upoważnienia Starosty
Przewodniczący Zespołu Uzgadniania
Dokumentacji Projektowej

Tadeusz Dołżalski

**STAROSTWO POWIATOWE
W ŚREMIE**
63-100 Śrem ul. Mickiewicza 17
tel. (0 61) 28 37 001; fax 28 29 321

ZAKŁAD PROJEKTOWO-USŁUGOWY "IWRA" - KOŚCIAN					Zadanie Inwestycyjne SIEĆ WODOCIĄGOWA	
Projektował	Ryszard Owsianowski	210/90 Pw			Miejscowość BRODNICA - ŻURAWIEC	
Opracował	Joanna Felska				Obiekt SIEĆ WODOCIĄGOWA	
Opracował					Treść rys.	
Opracował					Skala 1:1000	
	Imię i nazwisko	Nr upraw.	Data	Podpis	PLAN SYTUACYJNO -WYSOKOŚCIOWY	
	Branża	sanitarna w-k			Nr rys. 3	

Zrobiony WPISANO DO EWIDENCJI W SKŁADNICY
GEODEZYJNEJ

w dniu *14.02.2007* za nr *311/07*

Rodzawa: art. 9 dekretu z dnia 13-go czerwca 1925 r.
o państwowej służbie geodezyjnej
(Dz. U. Nr 25, poz. 115).

dnia *14.02.2007*
Kierownik
Pracowni w Śremie
Ryszard Budziński

**STAROSTWO POWIATOWE
W ŚREMIE**
Zespół Uzgadniania Dokumentacji Projektowej

Na podstawie art. 28 ust. 1 ustawy z dnia 17 maja 1989 r. - Prawo geodezyjne i kartograficzne (Dz. U. z 2000 r. Nr 100, poz. 1086 i Nr 120, poz. 1268) uzgodniono usytuowanie projektowanych sieci uzbrojenia terenu

Sieć wodociągowa z przyłąciami
(w szczególności uzgadnianych sieci uzbrojenia terenu.)

Uzgodnione usytuowanie sieci uzbrojenia terenu podlega wytyczeniu i geodezyjnej inwentaryzacji powykonawczej przez jednostki uprawnione do wykonywania prac geodezyjnych. W razie niezgodności realizacji sieci uzbrojenia terenu z uzgodnionym projektem inwestor zobowiązany jest przedłożyć mapę z wynikami pomiarów powykonawczych właściwemu organowi administracji architektoniczno - budowlanej.

Uzgodnienie usytuowania projektowych sieci uzbrojenia terenu zachowuje ważność przez okres 3 lat od dnia wydania opinii w sprawie uzgadniania usytuowania projektowych sieci uzbrojenia terenu.

Uzgodnienie traci ważność w przypadku, o którym mowa w § 13 rozporządzenia ministra rozwoju regionalnego i budownictwa z dnia 2 kwietnia 2001 r. w sprawie geodezyjnej ewidencji sieci uzbrojenia terenu oraz przepisów uzgadniania dokumentacji projektowej. (Dz. U. Nr 33, poz. 405)

GN.ZUDP.7442-13/07
(sygn. opinii)

Śrem, 14.02.2007r.
(miejscowość i rok)

Z upoważnienia Starosty
Tadeusz Jankowski
Przewodniczący Zespołu Uzgadniania Dokumentacji Projektowej

**STAROSTWO POWIATOWE
W ŚREMIE**
63-100 Śrem, ul. Mickiewicza 17
tel. (0 61) 28 37 001; fax 28 29 321

ZAKŁAD PROJEKTOWO-USŁUGOWY 17.33 "IWRA" - KOŚCIAN					Zadanie Inwestycyjne SIĘĆ WODOCIĄGOWA	
Projektował	Ryszard Owsianowski	210/90 Pw			Miejscowość BRODNICA - ŻURAWIEC	
Opracował	Joanna Felska				Obiekt SIĘĆ WODOCIĄGOWA	
Opracował					Treść rys. PLAN SYTUACYJNO -WYSOKOŚCIOWY	Skala 1:1000
Opracował						Nr rys. 4
	Imię i nazwisko	Nr upraw	Data	Podpis		
	Branża	sanitarna w-k				

OPIS WYKONANIA
16.IX.86
18.11.86
Śrem, 16.IX.86

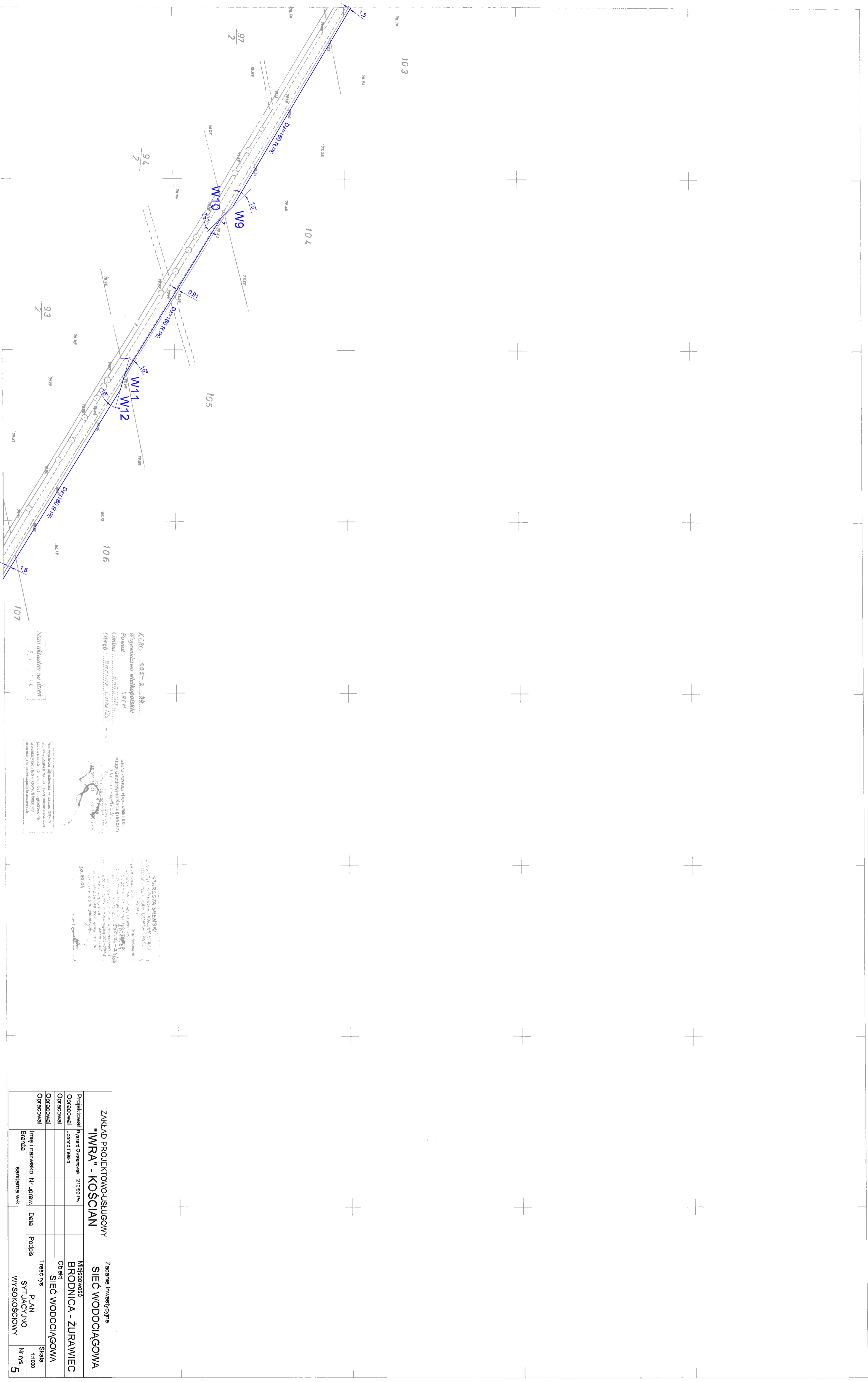

KBRG 4957-2-08
 Regionalizacja miejscowości
 Powiat ŚREBZIŃSKI
 (miasto) BRODNICA
 (inny) BROSZKOWO

WYKAZ STANOWISK
 WYKAZ STANOWISK
 WYKAZ STANOWISK

ZAKŁAD PROJEKTOWO-USŁUGOWY "WRA" - KOSCIAN		Zadanie inwestycyjne SIEĆ WODOCIĄGOWA	
Projektował	Jadwisława Feliś	Miejscowość	BRODNICA - ŻURAWIEC
Opracował		Objekt	SIEĆ WODOCIĄGOWA
Opracował		Trasę rys.	PLAN SITUACYJNO-WYSOKOŚCIOWY
Opracował		Imię i nazwisko Inżyniera	Ślania
Branda	sanitarna w-k	Data	1.100
		Podpis	Nr rys. 5

433.111.151
MAPA SYTUACYJNO-WYSOKOŚCIOWA
 Zafotografowana w 1994 r. przez
 GEODETÓW UPRAWNIENIYCH T.KOWALCZYKA I T.MARCINKOWSKIEGO

Ep 518/94

433111142
 433 111 153

Gm. BRODNICA
 WIEŚ GÓRKA ŻURAWIEC

**STAROSTWO POWIATOWE
W ŚREMIE**
Zespół Uzgadniania Dokumentacji Projektowej

Na podstawie art. 28 ust. 1 ustawy z dnia 17 maja 1989 r. - Prawo geodezyjne i kartograficzne (Dz. U. z 2000 r. Nr 100, poz. 1086 i Nr 120, poz. 1268) uzgodniono usytuowanie projektowanych sieci uzbrojenia terenu

Sieć wodociągowa z przyłączeniem
(wyszczególnienie uzgodnionych sieci uzbrojenia terenu.)

Uzgodnione usytuowanie sieci uzbrojenia terenu podlega wytyczeniu i geodezyjnej inwentaryzacji powykonawczej przez jednostki uprawnione do wykonywania prac geodezyjnych. W razie niezgodności realizacji sieci uzbrojenia terenu z uzgodnionym projektem inwestor zobowiązany jest przedłożyć dane z wynikami pomiarów powykonawczych właściwemu organowi administracji architektoniczno - budowlanej.

Uzgodnienie usytuowania projektowanych sieci uzbrojenia terenu zachowuje ważność przez okres 3 lat od dnia wydania opinii w sprawie uzgadniania usytuowania projektowanych sieci uzbrojenia terenu.

uzgodnienie traci ważność w orzeczeniu, a Meryn mowa w § 13 rozporządzenia ministra rozwoju Regionalnego i Budownictwa z dnia 2 kwietnia 2007 r. w sprawie geodezyjnej inwentaryzacji sieci uzbrojenia terenu oraz sposobu uzgadniania dokumentacji projektowej (Dz. U. Nr 34, poz. 500)

GN. ZUDP. 7442 - 13/07

(sygn. opinii)

Śrem, 14.02.2007r.

(miejscowość i data)

(prawa i obowiązki w sprawie uzgadniania sieci)

Z upoważnienia Starosty

Tadeusz Krawczyk

Przewodniczący Zespołu Uzgadniania Dokumentacji Projektowej

**STAROSTWO POWIATOWE
W ŚREMIE**
63-100 Śrem, ul. Mickiewicza 17
tel. (0 61) 28 37 001; fax 28 29 321

ZAKŁAD PROJEKTOWO-USŁUGOWY "IWRA" - KOŚCIAN					Zadanie Inwestycyjne SIEĆ WODOCIĄGOWA	
Projektował	Ryszard Owsianowski	210/90 Pw			Miejscowość BRODNICA - ŻURAWIEC	
Opracował	Joanna Felska				Objekt SIEĆ WODOCIĄGOWA	
Opracował					Treść rys. PLAN SYTUACYJNO -WYSOKOŚCIOWY	Skala 1:1000
Opracował						Nr rys. 5
	Imię i nazwisko Branża	Nr upraw.	Data	Podpis		
		sanitarna w-k				

ZAKŁAD PROJEKTOWO-USŁUGOWY "IWRA" - KOŚCIAN					Zadanie Inwestycyjne SIEĆ WODOCIĄGOWA	
Projektował	Ryszard Owsianowski	210/90 Pw			Miejscowość BRODNICA - ŻURAWIEC	
Opracował	Joanna Felska				Obiekt SIEĆ WODOCIĄGOWA	
Opracował					Treść rys.	
Opracował					Skala 1:1000	
	Imię i nazwisko	Nr upraw.	Data	Podpis	PLAN SYTUACYJNO -WYSOKOŚCIOWY	
	Branża sanitarna w-k				Nr rys. 6	

Biuro Usług Nieruchomości
Instytut Geodezyjno Kartograficzny
Wrocław, ul. Dąbrowskiego 10
tel. (71) 71 71 71
fax (71) 71 71 71

klucza się istnienia w terenie innych
kwater, które nie były zgłoszone do
urzędowi lub o których brak jest
dokumentacji w instytucjach branżowych.

STAROSTA ŚREMSKI
POWIATOWY OŚRODEK DOKUMENTACJI
GEODEZYJNEJ I KARTOGRAFICZNEJ
w ŚREMIE

W obszarze opracowania
aktów aktów treści mapy zarządczej
Dokument, z dopinaniem uzupełniającej, do projektu
projektu powiatowego w dniu 20.10.04
projektu uchwalonego pod nr 505.05-13/04
Wskazanie mapy może mieć do niego odnośnik
Projektowa mapa z dopinaniem uzupełniającej
a planowa mapa z dopinaniem uzupełniającej
dokumentacji w instytucjach branżowych

20.10.04

STAROSTWO POWIATOWE
W ŚREMIE
63-100 Śrem, ul. Mickiewicza 17
tel. (0 61) 28 37 001; fax 28 29 321

URZĄD WOJEWÓDZKI
W POZNANIU

WYDZIAŁ GEODEZJI I GOSPODARSTWA PRACOWNI
KARTOGRAFICZNEJ I KARTOGRAFICZNEJ

Filia w Śremie

Wpisano do ewidencji w Ośrodku Dokumentacji
Geodezyjnej i Kartograficznej w dniu
za nr 52/16-12/4/04

(Podstawa: art. 9 d. 1 pkt 13 c. 1
1956 roku o państwowej służbie geodezyjnej
i kartograficznej Dz. U. Nr 25 poz. 115)

Śrem, 22.10.04 *K. Kubiś*
podpis

URZĄD WOJEWÓDZKI
W POZNANIU

Wydział Geodezji i Gospodarki Gruntami
Wojewódzki Ośrodek Dokumentacji
Geodezyjnej i Kartograficznej

Filia w Śremie

Wpisano do ewidencji w Ośrodku Dokumentacji
Geodezyjnej i Kartograficznej w dniu

Ad. V. 87 za nr 52/16-12/4/04
(Podstawa art. 9 dekretu z dnia 13 czerwca
1956 roku o państwowej służbie geodezyjnej
i kartograficznej Dz. U. Nr 25 poz. 115)

Śrem, Ad. V. 87 *[Podpis]*
podpis

323/86

STAROSTWO POWIATOWE
W ŚREMIE
Zespół Uzgadniania Dokumentacji Projektowej

Na podstawie art. 26 ust. 1 ustawy z dnia 17 maja 1989 r. - Prawo geodezyjne i kartograficzne (Dz. U. z 2000 r. Nr 100, poz. 1088 i Nr 120, poz. 1268) uzgodniono usytuowanie nriektowanych sieci uzbrojenia terenu

Sieć wodociągowa z przyłączami
(wyszczególnienie uzgodnionych sieci uzbrojenia terenu.)

Uzgodnienie usytuowania sieci uzbrojenia terenu podlega wytyczeniu i geodezyjnej inwentaryzacji powykonawczej przez jednostki uprawnione do wykonywania prac geodezyjnych. W razie niezgodności realizacji sieci uzbrojenia terenu z uzgodnionym projektem inwestor zobowiązany jest przedłożyć mapę z wynikami pomiarów powykonawczych właściwemu organowi administracji architektoniczno - budowlanej.

Uzgodnienie usytuowania projektowych sieci uzbrojenia terenu zachowuje ważność przez okres 3 lat od dnia wydania opinii w sprawie uzgadniania usytuowania projektowych sieci uzbrajania terenu.

Uzgodnienie traci ważność w przypadku, o którym mowa w § 13 rozporządzenia Ministra Rozwoju Regionalnego i Budownictwa z dnia 2 kwietnia 2001 r. w sprawie geodezyjnej ewidencji sieci uzbrojenia terenu oraz zespołów uzgadniania dokumentacji projektowej. (Dz. U. Nr 38, poz. 430)

GN. ZUDP.7442-13/07

(sygn. opinii)

Śrem, 14.02.2007r.

(miejscowość i data)

Zupoważnienia Starosty

Tadeusz Kozłowski

Przewodniczący Zespołu Uzgadniania
Dokumentacji Projektowej

**STAROSTWO POWIATOWE
W ŚREMIE**
63-100 Śrem, ul. Mickiewicza 17
tel. (0 61) 28 37 001; fax 28 29 321

ZAKŁAD PROJEKTOWO-USŁUGOWY "IWRA" - KOŚCIAN					Zadanie Inwestycyjne SIEĆ WODOCIĄGOWA	
Projektował	Ryszard Owsianowski	210/90 Pw			Miejscowość BRODNICA - ŻURAWIEC	
Opracował	Joanna Felska					
Opracował					Obiekt SIEĆ WODOCIĄGOWA	
Opracował						
Opracował					Treść rys.	Skala
	Imię i nazwisko	Nr upraw.	Data	Podpis	PLAN SYTUACYJNO -WYSOKOŚCIOWY	1:1000
	Branża	sanitarna w-k				Nr rys.
						7

**URZĄD WOJEWÓDZKI
W POZNANIU**
Wydział Geodezji i Gospodarki Gruntami
Wojewódzki Ośrodek Dokumentacji
Geodezyjnej i Kartograficznej
Filia w Śremie

Wpisano do ewidencji w Ośrodku Dokumentacji Geodezyjnej i Kartograficznej w dniu **13. V. 87** za nr **58/14. 12. 87**
Polskawe art. 9 dekretu z dnia 13 czerwca 1954 roku o państwowej służbie geodezyjnej (Dziennik Urzędowy Nr 23 poz. 115)

Śrem, 13. V. 87 *[Podpis]*
pudpis

Ziel. Nr **323/86**

433/III/52

Gmina: Brodnica
Woj: poznańskie

KRZZANOWO cz. III

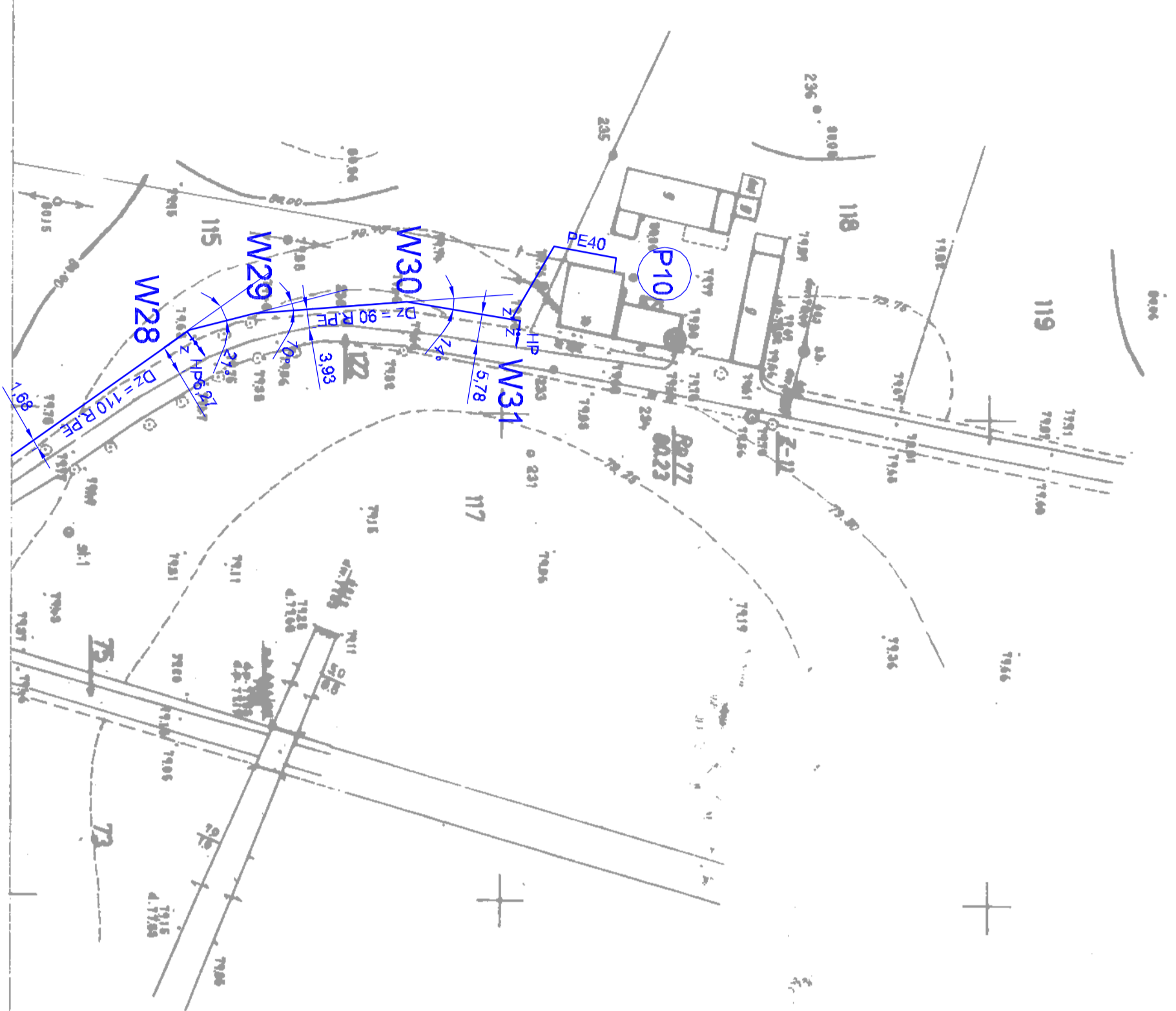

Mapa sytuacyjno-wysokościowa 1:1000

- 1. Budowa: Układ podziemny "100" - pomiar w terenie
- 2. Pomiar: szczegółowy: metody geometryczne
- 3. Pomiar: sytuacyjny: metody technologiczne B.P.M. Pomiar
- 4. Typ: stała i tymczasowa kontrola, sytuacja terenowa Nr-1
- 5. Wynik: wyników pomiarów Nr-1

KRS: 145523
 Krajowa Izba Gospodarcza
 Sąd Rejestrowy
 Krajowa Izba Gospodarcza
 ul. Chałubińskiego 10
 60-115 Poznań

STACJA SEWERSKA
 WYKONANIE PRAC
 WYKONANIE PRAC
 WYKONANIE PRAC
 WYKONANIE PRAC

Biurowo Projektowe "Metrysta"

Kierownik robót
 M. Kozłowski
 M. Kozłowski
 M. Kozłowski

1. Wzrost Główny

ZAKŁAD PROJEKTOWO-USŁUGOWY "WRA" - KOSCIAN		Zadanie inwestycyjne SIEĆ WODOCIĄGOWA	
Projektował	Jolanta Osadowska	Miejsce	BRODNICA - ŻURAWIEC
Opracował	Jolanta Osadowska	Opis	SIEĆ WODOCIĄGOWA
Opracował	Jolanta Osadowska	Wzrost	1:1000
Opracował	Jolanta Osadowska	Skala	1:1000
Opracował	Jolanta Osadowska	Nr rys.	8

URZĄD WOJEWÓDZKI
 W POZNANIU
 ul. Śródka 1
 60-115 Poznań

22/10