

MAPA DO CELÓW PROJEKTOWYCH

Skala 1:1000

Wgłębokośćwo wielkopolskie
Powiat śremski
Identyfikacja i jedn. ewid. 302601_2 Brodnica
Identyfikacja i obręb 0002 - BRODNICA

Wykonawca



GEO-DOM

inż. Marcin Smolich
63-100 Śrem, NOCCHOWO
ul. Lenia 5

inż. Marcin Smolich

geodeta uprawiony

map. 4031 Wydane przez Okręgowy Geod. Kmit

Nocchowo, ul. Lenia 5

63-100 Śrem, tel. 602 109 075

Poswiadcza się, że niniejszy dokument został opracowany w wyniku prac geodezyjnych i kartograficznych, których rezultaty zawiera operat techniczny wpisany do ewidencji materiałów państwowego zasobu geodezyjnego i kartograficznego

STAROSTA ŚREMSKI
P. 0026 2018 131
Identyfikator ewidencji materiałów zasobu - operatu technicznego
09 LUT 2018

(Data wpisania operatu technicznego do ewidencji materiałów zasobu)
(Data wystawienia protokołu oświadczenia)

Układ współrzędnych: prostokątnych płaskich: PL-2000
Układ wysokościowy: PL-KRON86-NH

GN.6640.117.2018
Stan na dzień 26.01.2018 r

Zasięg aktualizacji: -----

UWAGA! Nie wyklucza się istnienia w terenie innych nie wykazanych na niniejszej mapie urządzeń podziemnych, które nie były zgłoszone do inwentaryzacji lub o których brak jest informacji w instytucjach branżowych.

UWAGA! W obszarze aktualizacji nie sprawdzano służebności gruntowych.

UWAGA! Kolorem czerwonym zaznaczono punkty osnowy geodezyjnej, które podlegają ochronie zgodnie z art. 48 pkt 3 ustawy z dnia 17 maja 1989 r. Prawo geodezyjne i kartograficzne (Dz.U. z 2015 r., poz. 520 z późn. zm.), kto (...) niszczy, uszkadza i przemieszcza znaki geodezyjne (...) podlega karze grzywny."

UWAGA! Wykazane na niniejszej mapie granice nieruchomości nie zostały wyznaczone w terenie i nie zostały określone z wymaganą dokładnością pomiaru. Niniejsza mapa może służyć do projektowania budynków sytuowanych w odległości większej niż 4,0m od granicy nieruchomości"

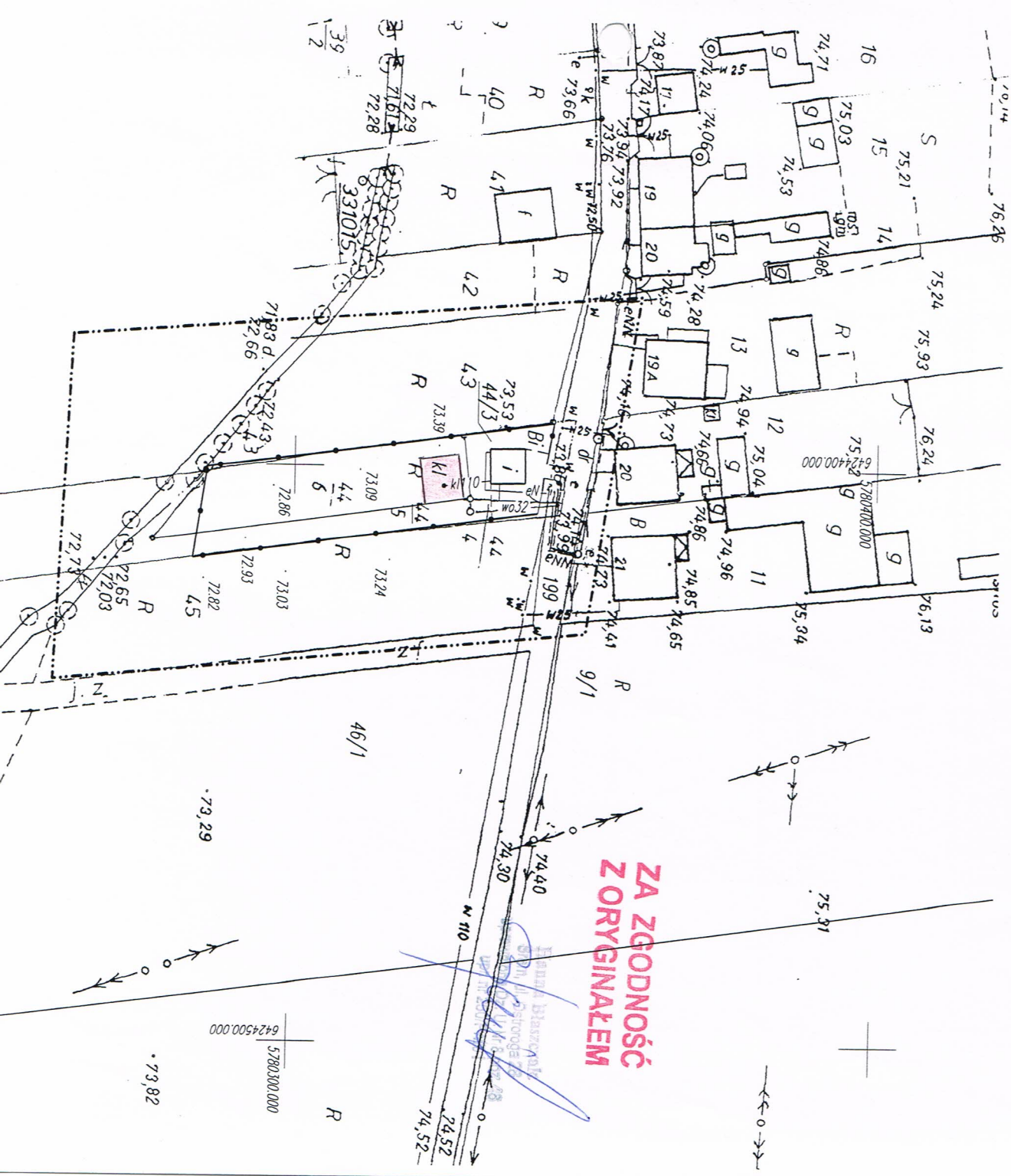

MAPA DO CELÓW PROJEKTOWYCH

Skala 1:1000

Miejscowość **wielkopolskie**
Powiat **śremski**
Identyfikator jedn. ewid. **302601_2 Brodnica**
Identyfikator obręb. **0005 - GÓRKA**

Wykonawca



GEO-DOM

inż. Marcin Smolich
63-100 Śrem, NOCZOWO
ul. Letnia 5

GN.6640.123.2018

Stan na dzień 30.01.2018 r

Układ współrzędnych: prostokątnych płaskich: PL-2000
Układ wysokościowy: PL-KRON86-NH

Zasięg aktualizacji:

inż. **Marcin Smolich**
Geodeta uprawniony
nr 16832 wydane przez Okręgowy Geodetyczny
Nocztowo, ul. Letnia 5
63-100 Śrem, tel. 602 109 075

UWAGA! Nie wykluca się istnienia w terenie innych nie wykazanych na niniejszej mapie urządzeń podziemnych, które nie były zgłoszone do Inwentaryzacji lub o których brak jest informacji w insyngulacjach branzowych.

UWAGA! W obszarze aktualizacji nie sprawdzano służebności gruntowych.

UWAGA! Kolorem czerwonym zaznaczono punkty osnowy geodezyjnej, które podlegają ochronie. Zgodnie z art. 48 pkt 3 ustawy z dnia 17 maja 1989 r. Prawo geodezyjne i kartograficzne (Dz. U. z 2015 r., poz. 520 z późn. zm.), kto (...) niszczy, uszkadza i przemieszcza znaki geodezyjne (...) podlega karze grzywny".

UWAGA! Wykazane na niniejszej mapie granice nieruchomości nie zostały wyznaczone w terenie i nie zostały określone z wymaganą dokładnością pomiaru. Niniejsza mapa może służyć do projektowania budynków sytuowanych w odległości większej niż 4,0m od granicy nieruchomości

Posiadaacza się, że niniejszy dokument został opracowany w wyniku prac geodezyjnych i kartograficznych, których rezultaty zawiera operat techniczny wpisany do ewidencji materiałów państwowego zasobu geodezyjnego i kartograficznego

STAROSTA ŚREMSKI
P 2026 2018 196
12.02.2018
(Data wpisania operatu do ewidencji materiałów państw.)
(Data wystawienia operatu do ewidencji materiałów państw.)
(Data wystawienia operatu do ewidencji materiałów państw.)

**ZA ZGODNOŚĆ
Z ORYGINAŁEM**

Handwritten signature in blue ink.

6425900.000
5778300.000

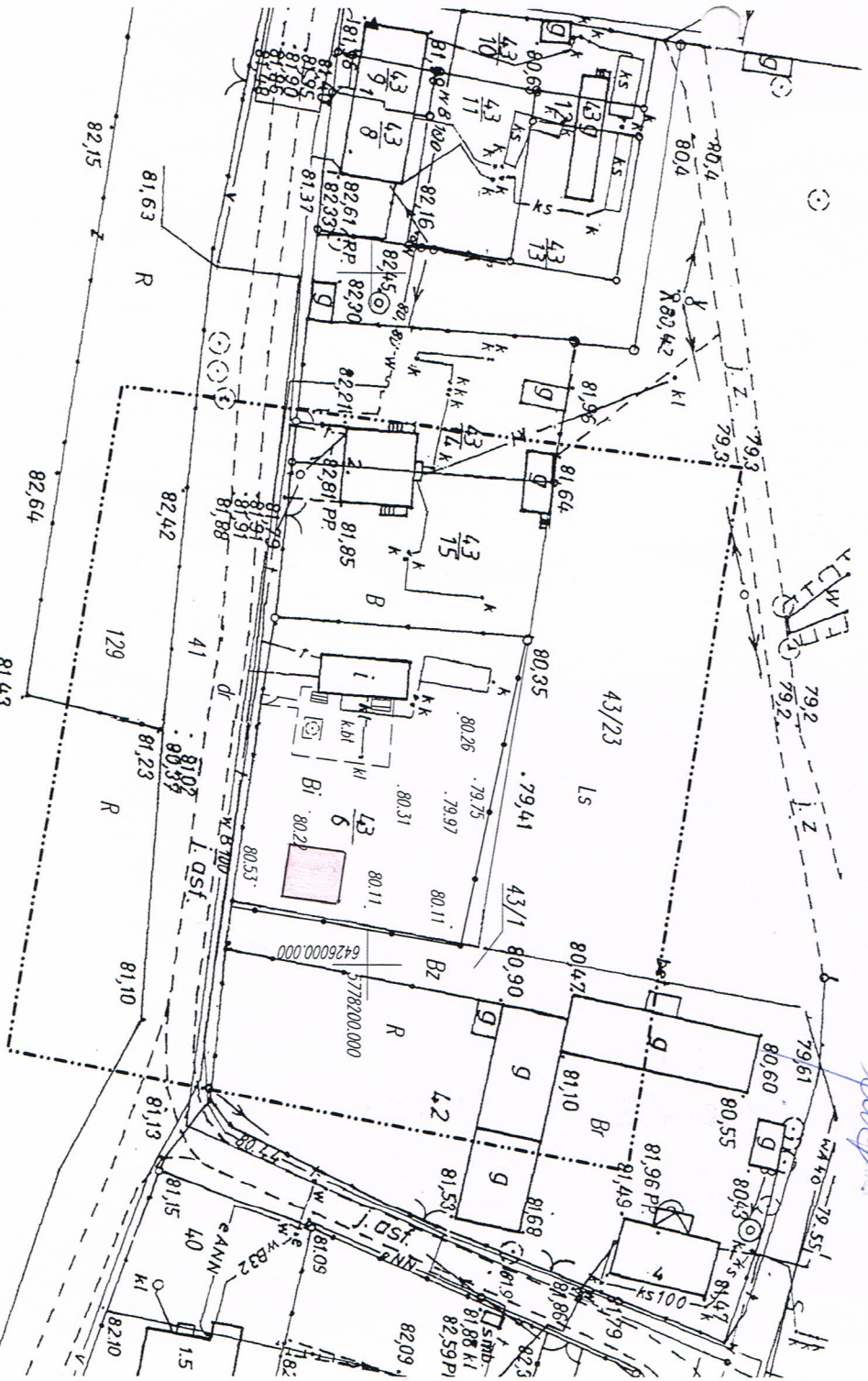

MAPA DO CELÓW PROJEKTOWYCH

Skala 1:1000

Województwo wielkopolskie
Powiat śremski
Ident i jedn ewid. 302601_2 Brodnica
Ident i obręb 0006 - GRABIANOWO

wielkopolskie

śremski

302601_2 Brodnica

0006 - GRABIANOWO

Wykonawca



GEO-DOM

inż. Marcin Smolich
63-100 Śrem, NOCHOWO

ul. Lechia 5

GN. 6640.122.2018

Stan na dzień 30.01.2018 r

inż. Marcin Smolich

Geodeta uprawniony

nr 16132 wydana przez Śremskiego Rejonu

Nochowo, ul. Lechia 5

63-100 Śrem, tel. 602 109 075

Posiadać za się: 2x niniejszy dokument został opracowany w wyniku pracy geodetycznej i kartograficznej, których rezultaty zawiera operat techniczny wpisany do ewidencji materiałów państwowego zasobu geodezyjnego i kartograficznego

STAROSTA ŚREMSKI
P 4026 2018 1935
08.02.2018
(Data wpisania operatu technicznego do ewidencji materiałów zasobu ZAMP ŚREMSKI)

(Data wpisania operatu technicznego do ewidencji materiałów zasobu Geod. i Kart. Powiatowy)

Układ współrzędnych: prostokątnych płaskich: PL-2000
Układ wysokościowy: PL-KRON86-NH

Zasięg aktualizacji: -----

UWAGA! Nie wyklucza się istnienia w terenie innych nie wykazanych na niniejszej mapie urządzeń podziemnych, które nie były zgłoszone do inwentaryzacji lub o których brak jest informacji w Instytutach branżowych.

UWAGA! W obszarze aktualizacji nie sprawdzano słuszności gruntowych.

UWAGA! Kolorem czerwonym zaznaczono punkty osnowy geodezyjnej, które podlegają ochronie. Zgodnie z art. 48 pkt 3 ustawy z dnia 17 maja 1989 r. Prawo geodezyjne i kartograficzne (Dz. U. z 2015 r., poz. 520 z późn. zm.), kto (...), niszczy, uszkadza i przemieszcza znaki geodezyjne (...) podlega karze grzywny".

UWAGA! Wykazane na niniejszej mapie granice nieruchomości nie zostały wyznaczone w terenie i nie zostały określone z wymaganą dokładnością pomiaru. Niniejsza mapa może służyć do projektowania budynków sytuowanych w odległości większej niż 4,0m od granicy nieruchomości"

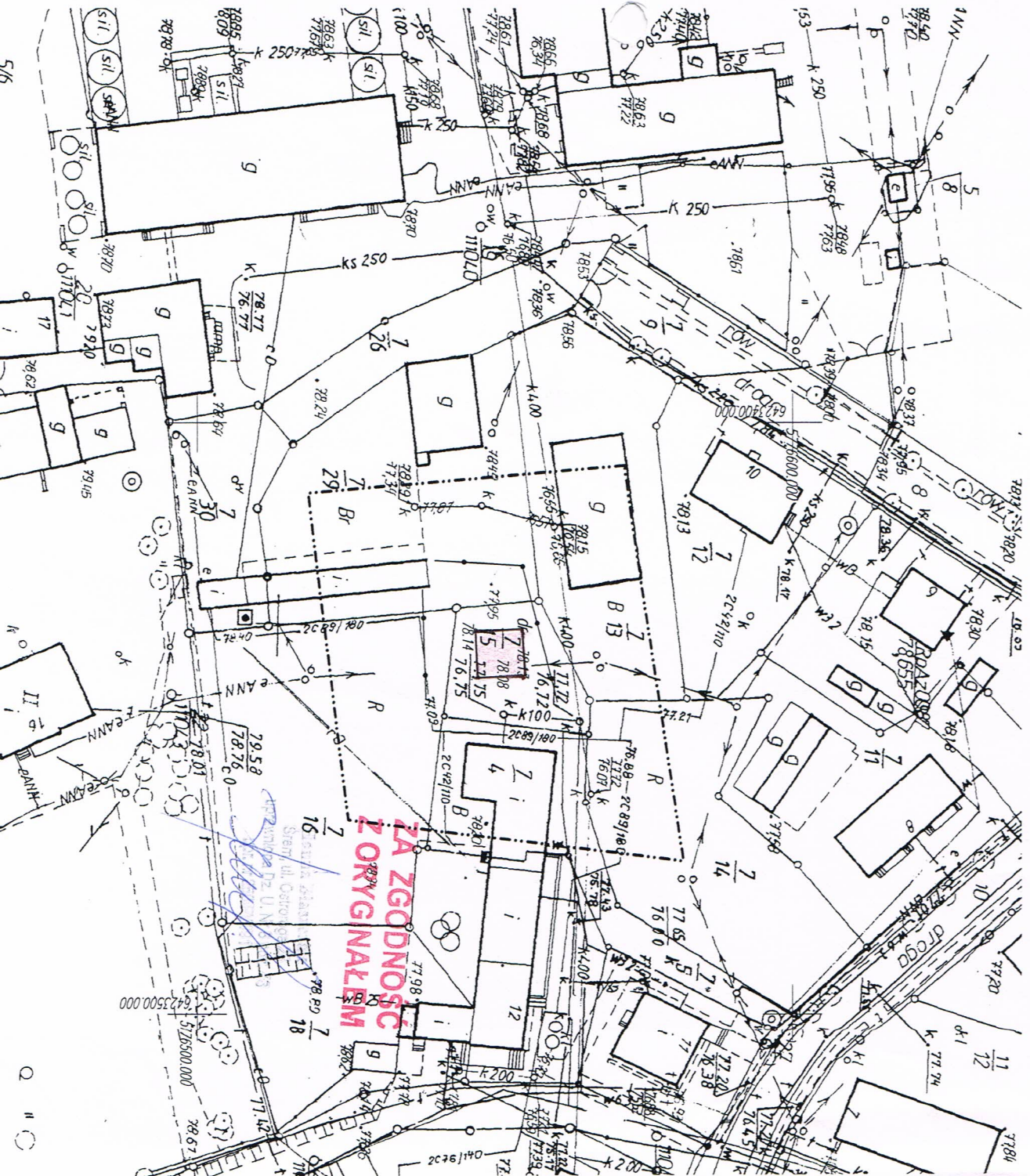

MAPA DO CELÓW PROJEKTOWYCH

Skala 1:1000

Województwo wielkopolskie
Powiat śremski
Ident. i jedn. ewid. 302601_2 Brodnica
Ident. i obręb 0012 - ŻABNO

GN. 6640. 115.2018
Stan na dzień 26.01.2018 r

Układ współrzędnych: prostokątnych płaskich: PL-2000
Układ wysokościowy: PL-KRON86-NH
Zasięg aktualizacji: -----

UWAGA! Nie wykazano się istnienia w terenie innych nie wykazanych na niniejszej mapie urządzeń podziemnych, które nie były zgłoszone do inwentaryzacji lub o których brak jest informacji w instytucjach branżowych.
UWAGA! W obszarze aktualizacji nie sprawdzano służebności gruntowych.
UWAGA! Kolorem czerwonym zaznaczono punkty osnowy geodezyjnej, które podlegają ochronie. Zgodnie z art. 48 pkt 3 ustawy z dnia 17 maja 1989 r. Prawo geodezyjne i kartograficzne (Dz.U. z 2015 r., poz. 520 z późn. zm.), kto (...) niszczy, uszkadza lub przemieszcza znaki geodezyjne (...) podlega karze grzywny".
UWAGA! Wykazane na niniejszej mapie granice nieruchomości nie zostały wyznaczone w terenie i nie zostały określone z wymaganą dokładnością pomiaru. Niniejsza mapa może służyć do projektowania budynków sytuowanych w odległości większej niż 4,0m od granicy nieruchomości

Wykonawca



GEO-DOIM
inż. Marcin Smolich
63-100 Śrem, NOCHOWO
ul. Letnia 5

inż. Marcin Smolich
Geodeta uprawniony
wpisany w KRS 14714, Wydział przez Sąd Rejonowy dla Miasta Śrem, ul. Letnia 5
63-100 Śrem, tel. 602 109 075

Postępująca się, że niniejszy dokument został opracowany w wyniku prac geodezyjnych i kartograficznych, których rezultaty zostały opierane techniczny wpisany do ewidencji materiałów państwowego zasobu geodezyjnego i kartograficznego

STAROSTA ŚREMSKI
R. 0026 2018 184
09 02 2018
(Data wpisania operacji technicznej do ewidencji materiałów państwowego zasobu geodezyjnego i kartograficznego)

(Imię, nazwisko, podpis osoby reprezentującej organ)

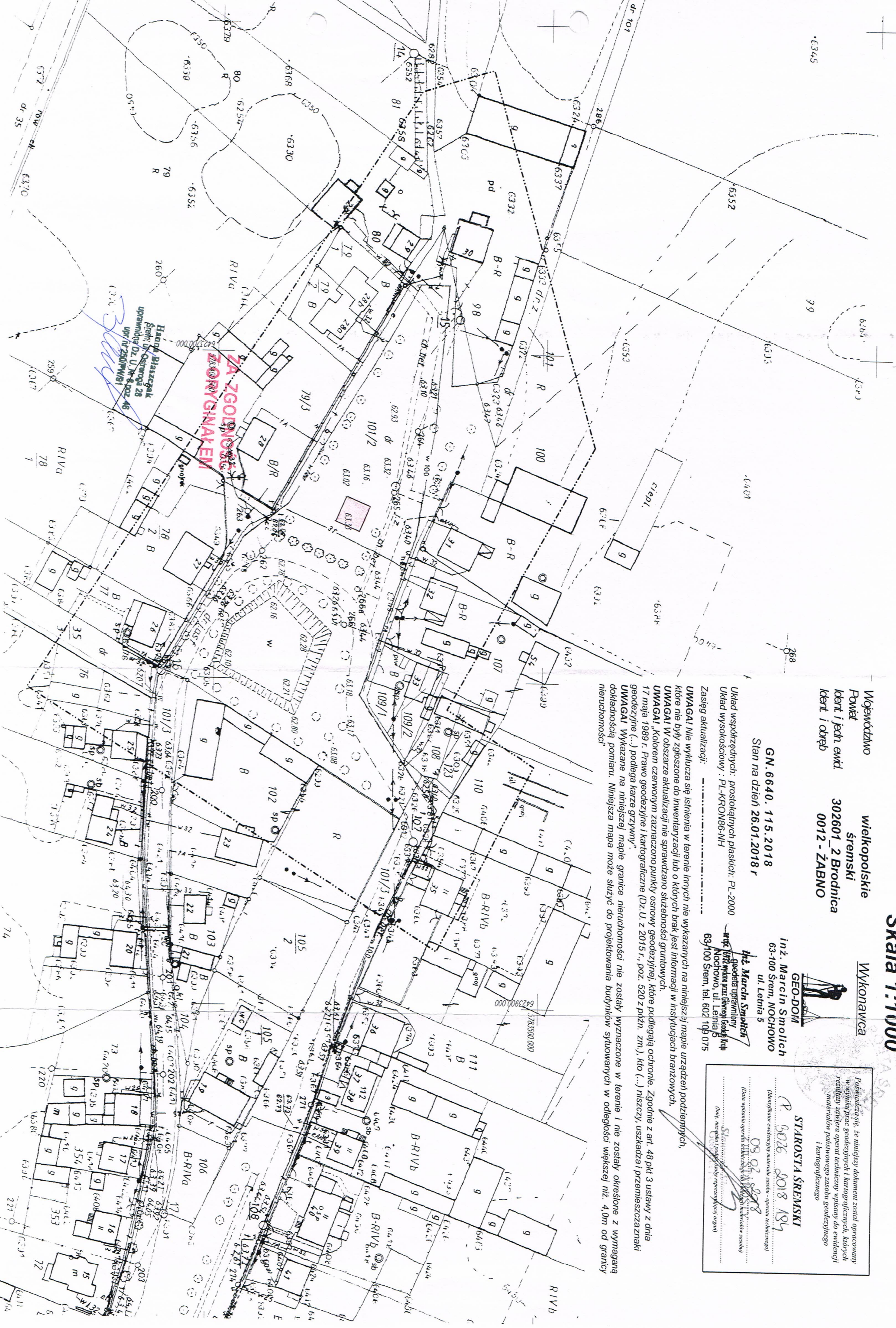

ZA ZGOLONIEM ZORYGINAKEM
Hala Plaszczak
Sienki ul. Ostrowca 28
upr./nr 250/W/181

MAPA DO CELÓW PROJEKTOWYCH

Skala 1:1000

Województwo wielkopolskie
 śremski
 302601_2 Brodnica
 0008 - KŁÓWIEC

GEO-DOM
 inż. Marcin Smolich
 63-100 Śrem, NOCHOWO
 ul. Letnia 5
 inż. Marcin Smolich
 Geodeza uprawomocniona przez Sąd Rejonowy dla M. St. Śrem, XII Wydział Gospodarczy Krajowego Rejestru Sądowego, KRS 0000381090, NIP 631-000-0000, REGON 141742109, tel. 602 109 075

Przebadano się, że niniejszy dokument został opracowany w wyniku prac geodezyjnych i kartograficznych, których rezultaty zawiera operat techniczny wpisany do ewidencji materiałów pomiarowych zasobu geodezyjnego i kartograficznego

STAROSTA ŚREMSKI
 03026 2018 139
 (Identyfikator ewidencji materiału zasobu - operat techniczny)

inż. Marcin Smolich
 (Data wpisania operatu technicznego do ewidencji materiałów pomiarowych i kartograficznych)

Śremski Urząd Miejski
 (Imię, nazwisko i podpis osoby odpowiedzialnej za dane)

Wzrost: 187 cm, Ciężar ciała: 75 kg, Ciężar ciała w stosunku do wzrostu: 40,1 kg/m², Ciężar ciała w stosunku do wzrostu: 40,1 kg/m²

Układ współrzędnych: prostokątne płaskich: PL-2000
 Układ wysokościowy: PL-KRON86-NH

Stan na dzień 30.01.2018 r
 GN.6640.118.2018
 Stan na dzień 30.01.2018 r

Zasięg aktualizacji: Nie wykluca się istnienia w terenie innych nie wykazanych na niniejszej mapie urządzeń podziemnych, które nie były zgłoszone do inwentaryzacji lub o których brak jest informacji w instytucjach branżowych.

UWAGA! W obszarze czerwonym zaznaczono punkty osnowy geodezyjnej, które podlegają ochronie. Zgodnie z art. 48 pkt 3 ustawy z dnia 17 maja 1989 r. Prawo geodezyjne i kartograficzne (Dz. U. z 2015 r., poz. 520 z późn. zm.), kto (...) niszczy, uszkadza i przemieszcza znaki geodezyjne (...) podlega karze grzywny.

UWAGA! Kolorom czerwonym zaznaczono punkty osnowy geodezyjnej, które podlegają ochronie. Zgodnie z art. 48 pkt 3 ustawy z dnia 17 maja 1989 r. Prawo geodezyjne i kartograficzne (Dz. U. z 2015 r., poz. 520 z późn. zm.), kto (...) niszczy, uszkadza i przemieszcza znaki geodezyjne (...) podlega karze grzywny.

UWAGA! Wykazane na niniejszej mapie granice nieruchomości nie zostały wyznaczone w terenie i nie zostały określone z wymaganą dokładnością pomiaru. Niniejsza mapa może służyć do projektowania budynków sytuowanych w odległości większej niż 4,0m od granicy nieruchomości.

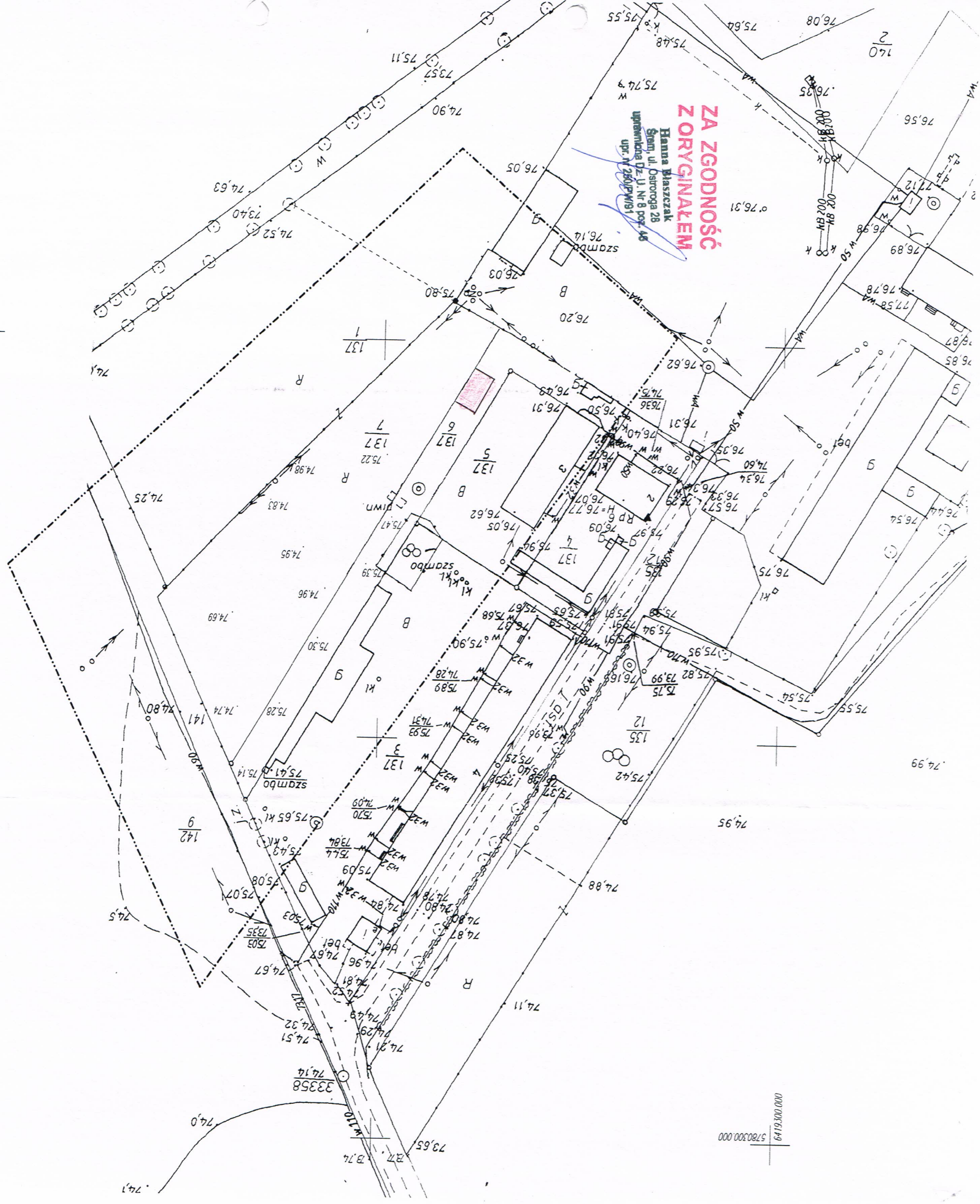

00000056149
 5780100.000

6419300.000
 5780300.000

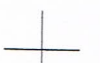

MAPA DO CELÓW PROJEKTOWYCH

Skala 1:1000

Województwo wielkopolskie
Powiat śremski
Ident i jedn ewid 302601_2 Brodnica
Ident i dręb 0008 - IŁÓWIEC

GN. 6640.120.2018
Stan na dzień 30.01.2018 r

Układ współrzędnych: prostokątnych płaskich: PL-2000
Układ wysokościowy: PL-KRON86-NH

Zasięg aktualizacji: -----

UWAGI! Nie wyklucza się istnienia w terenie innych nie wykazanych na niniejszej mapie urządzeń podziemnych, które nie były zgłoszone do inwentaryzacji lub o których brak jest informacji w instytucjach branżowych.

UWAGI! W obszarze aktualizacji nie sprawdzano słuszności gruntowych.

UWAGI! Kolorem czerwonym zaznaczono punkty osnowy geodezyjnej, które podlegają ochronie. Zgodnie z art. 48 pkt 3 ustawy z dnia 17 maja 1989 r. Prawo geodezyjne i kartograficzne (Dz. U. z 2015 r., poz. 520 z późn. zm.), kto (...) niszczy, uszkadza i przemieszcza znaki geodezyjne (...) podlega karze grzywny.

UWAGI! Wykazane na niniejszej mapie granice nieruchomości nie zostały wyznaczone w terenie i nie zostały określone z wymaganą dokładnością pomiaru. Niniejsza mapa może służyć do projektowania budynków sytuowanych w odległości większej niż 4,0m od granicy nieruchomości!

Wykonawca



inż. Marcin Smolich
63-100 Śrem, NOCHOWO
ul. Leśna 5

inż. Marcin Smolich
geodezja i inżynieria
ul. Leśna 5
63-100 Śrem, tel. 602 109 075

GEO-DOM

STAROSTA ŚREMSKI
016 208 183

Poświadczam, że niniejszy dokument został opracowany w wyniku prac geodezyjnych i kartograficznych, których rezultaty zawiera operację techniczną wpisany do ewidencji materiałów państwowego zasobu geodezyjnego i kartograficznego

OROB-SERWISY
Sierpociński Jarosław (DAM)
Sierpociński Jarosław (DAM)
(Data wpisania operacji technicznej do ewidencji państwowego zasobu geodezyjnego i kartograficznego)

