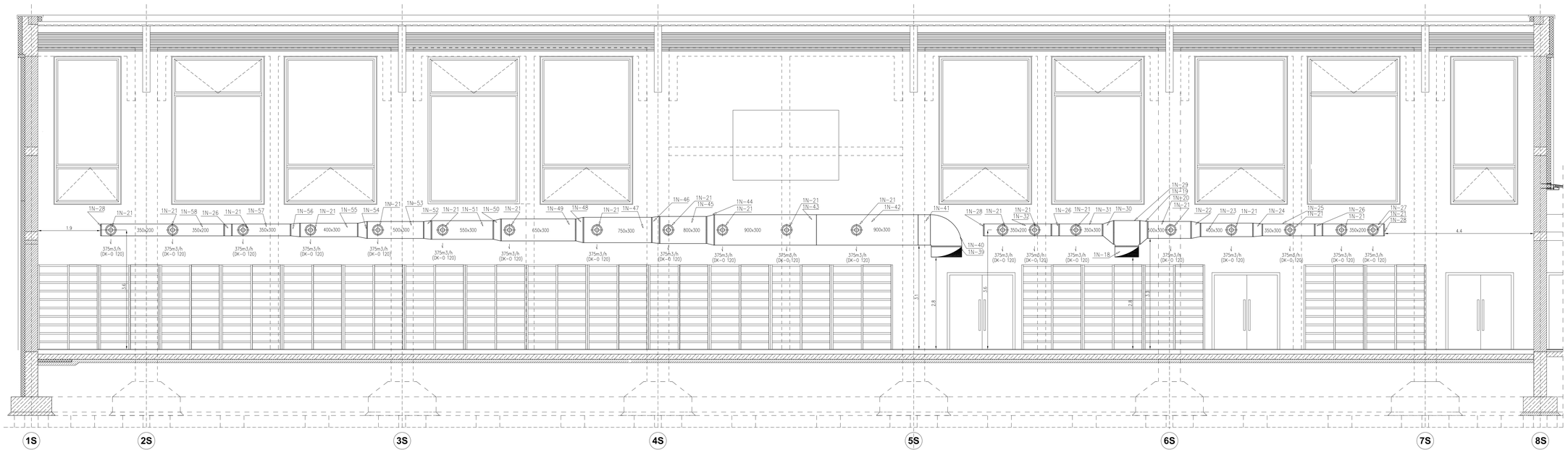

LEGENDA:

350x200 — kanał wentylacyjny o przekroju prostokątnym, stalowe, ocynkowane

dysza nawiewna

SALA SPORTOWA PRZY SZKOLE PODSTAWOWEJ W BIERUTOWIE WRAZ Z DOJAZDEM I PARKINGIEM – PROJEKT ZAMIENNY, 56–420 BIERUTÓW UL.KRASIŃSKIEGO 3, DZ. NR:1;7;4/3;6/2– AM 22,NR 46– AM 23

PRZEKRÓJ B – B INSTALACJA WENTYLACJI MECHANICZNEJ — S–5

PROJEKT WYKONAWCZY – INSTALACJE SANITARNE		
INWESTOR	URZĄD MIASTA I GMINY W BIERUTOWIE UL. MONIUSZKI 12, 56 – 420 WROCŁAW	skala 1:50
JEDNOSTKA PROJEKTOWA	MODUŁO WOJCIECH WAWRZYNIAK UL. KARKONOSKA 10, 53–015 WROCŁAW	WROCŁAW 05-2009
ZESPÓŁ PROJEKTOWY INSTALACJE SANITARNE		
GŁ.PROJEKTANT	MGR INŻ. WOJCIECH WAWRZYNIAK UPR. NR 198/00/DUW	
PROJEKTANT	MGR INŻ. ALEKSANDER DUDEK UPR. NR 198/99/DW	
OPRACOWAŁ	MGR INŻ. MAREK BOROWSKI	
OPRACOWAŁ	MGR INŻ. MARTA LICHWA	
SPRAWDZAJĄCY	MGR INŻ. BOLESŁAW DUDEK UPR. NR 185/70	